

## Verkeersbesluit voor het inrichten van een parkeervak voor een deelauto op een parkeerterrein nabij de Putstraat 138 te Sittard

Registratienummer 2024/ 538433

Burgemeester en wethouders van Sittard-Geleen:

### Overwegingen ten aanzien van het besluit

#### 1. Besluiten:

voor het inrichten van een parkeervak voor een deelauto op een parkeerterrein nabij de Putstraat 138 te Sittard en de onderstaande verkeersmaatregel te nemen:

- het plaatsen van verkeersbord 'Parkeergelegenheid alleen bestemd voor vergunninghouders' (bord E09) met het onderbord 'Deelauto naam aanbieder', op het parkeerterrein nabij de Putstraat 138 te Sittard;
- het verplaatsen van verkeersbord 'Parkeergelegenheid alleen bestemd voor vergunninghouders' (bord E09) in combinatie met onderbord 'Pijl links' (OB501I), een parkeerplaats naar links op het parkeerterrein nabij de Putstraat 138 te Sittard.

Zoals aangegeven op de foto(s) en/of tekening(en), behorende bij dit besluit.

#### 2. Overwegingen

De gemeente wil meer inzetten op duurzaamheid, waarbij het faciliteren van autodateplaatsen een belangrijke voorwaarde is. Een autodateplaats is een parkeerplaats die aangewezen is voor een motorvoertuig bedoeld voor autodate. Autodate is het herhaaldelijk en opeenvolgend gezamenlijk gebruik van motorvoertuigen op grond van een overeenkomst tussen natuurlijke personen en een aanbieder. Zoals bedoeld in de Parkeerverordening 2010 van de gemeente Sittard-Geleen.

De gemeente wil de betreffende parkeerplaats uitsluitend reserveren voor deelauto's van een betreffende aanbieder. In dit geval Greenwheels.

Door het aantal deelauto's te vergroten proberen we de inwoners van de gemeente Sittard-Geleen te stimuleren om meer gebruik te maken van duurzaam vervoer. Het is gezien de wenselijkheid van het stimuleren en bevorderen van duurzaam vervoer niet onredelijk om een autodateparkeerplaats in te richten. Andere automobilisten kunnen gebruik maken van de algemene parkeerplaatsen in de buurt.

#### 3. Wettelijke grondslag

Verkeersbesluiten worden genomen op basis van artikel 15, lid 1, van de Wegenverkeerswet 1994 en artikel 12 van het Besluit Administratieve Bepalingen inzake het Wegverkeer.

Uit het oogpunt van het bevorderen van een doelmatig of zuinig energiegebruik en het voorkomen of beperken van door het verkeer veroorzaakte overlast, hinder of schade, alsmede de gevolgen voor het milieu, bedoeld in de Wet milieubeheer, wordt het noodzakelijk geacht de verkeersmaatregelen te nemen. Van toepassing zijn hier artikel 2, lid 2, sub a van de Wegenverkeerswet 1994 en artikel 2, lid 3, sub a, van de Wegenverkeerswet 1994.

De Putstraat te Sittard is in beheer en onderhoud bij de gemeente Sittard-Geleen en ligt binnen de bebouwde kom. Dit conform het bepaalde in artikel 18, lid 1, sub d, van de Wegenverkeerswet 1994.

#### 4. Advies

De Ambtelijke Werkgroep Verkeer, waarin onder meer verkeerskundigen en de regiopolitie zitting hebben, heeft op 23-01-2024 positief geadviseerd over de verkeersmaatregelen.

#### 5. Ondertekening

Sittard-Geleen, 19-03-2024.

Namens het college van burgemeester en wethouders van Sittard-Geleen,

R. Dobrick

Juridisch medewerker Verkeer

## 6. Publicatie

Op basis van artikel 26 van het Besluit administratieve bepalingen inzake het wegverkeer, wordt na besluitvorming dit verkeersbesluit gepubliceerd in het Gemeenteblad ([officielebekendmakingen.nl](https://www.sittard-geleen.nl)).

## 7. Bezwaar

Bent u het niet eens met onze beslissing? Dan kunt u binnen zes weken na de dag waarop dit besluit gepubliceerd is een bezwaarschrift bij ons indienen. Dat kan op meerdere manieren:

1. U kunt uw bezwaarschrift opsturen naar: Burgemeester en Wethouders van Sittard-Geleen, Postbus 18, 6130 AA Sittard.
2. U kunt uw bezwaarschrift persoonlijk afgeven bij de Stadswinkel, Markt 1, Geleen.
3. U kunt uw bezwaarschrift faxen via telefoonnummer (046) 400 00 39.
4. U kunt ook digitaal bezwaar maken. Daarvoor heeft u wel een elektronische handtekening (DigiD) nodig.

Kijk op [https://www.sittard-geleen.nl/Inwoners/Klacht\\_bezwaar\\_en\\_beroep/Bezwaar\\_bezwaarschrift\\_indienen](https://www.sittard-geleen.nl/Inwoners/Klacht_bezwaar_en_beroep/Bezwaar_bezwaarschrift_indienen) voor meer informatie. Bijvoorbeeld om te lezen wat u in uw bezwaarschrift moet vermelden.

## 8. Voorlopige voorziening

Als u bezwaar maakt, treedt het besluit toch in werking. Om dat te voorkomen, kunt u bij de rechter om een tijdelijke maatregel vragen. Dat heet een 'voorlopige voorziening'. Dit kan alleen als er spoedeisende belangen zijn die dat nodig maken. Alle informatie hierover kunt u krijgen via de griffie van de rechtbank Limburg. Of kijk op [www.rechtspraak.nl](http://www.rechtspraak.nl).

Locatie

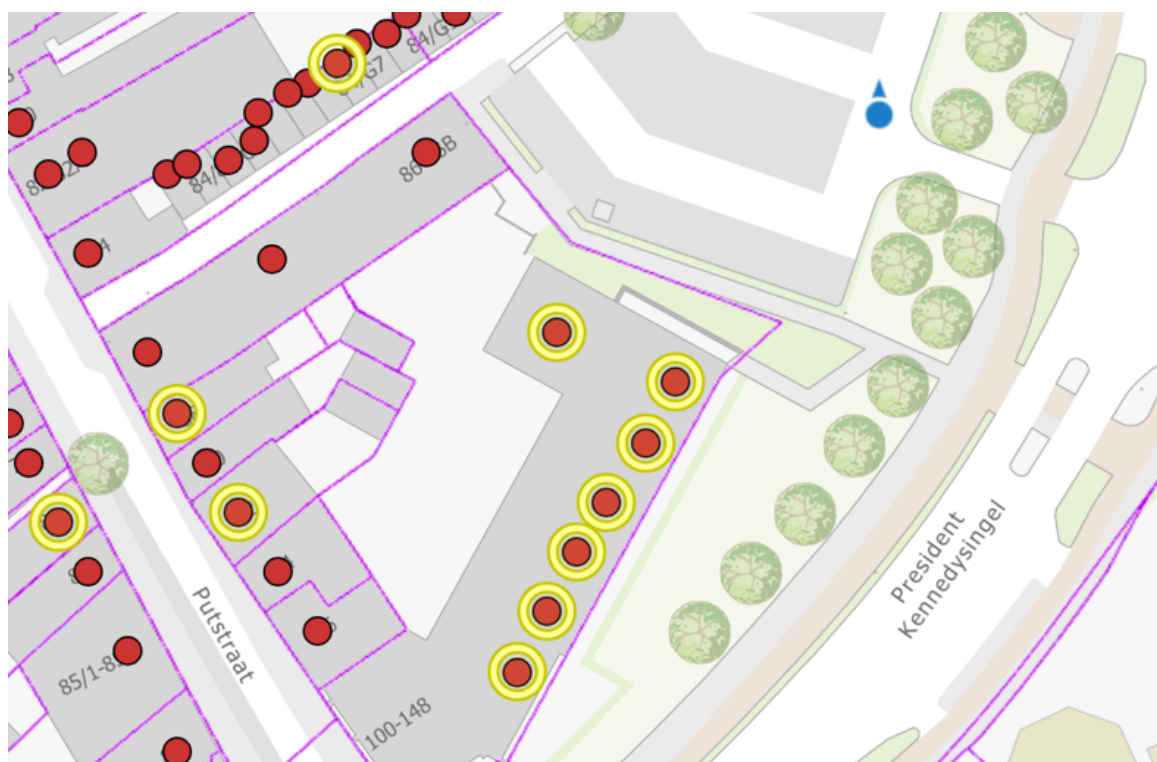

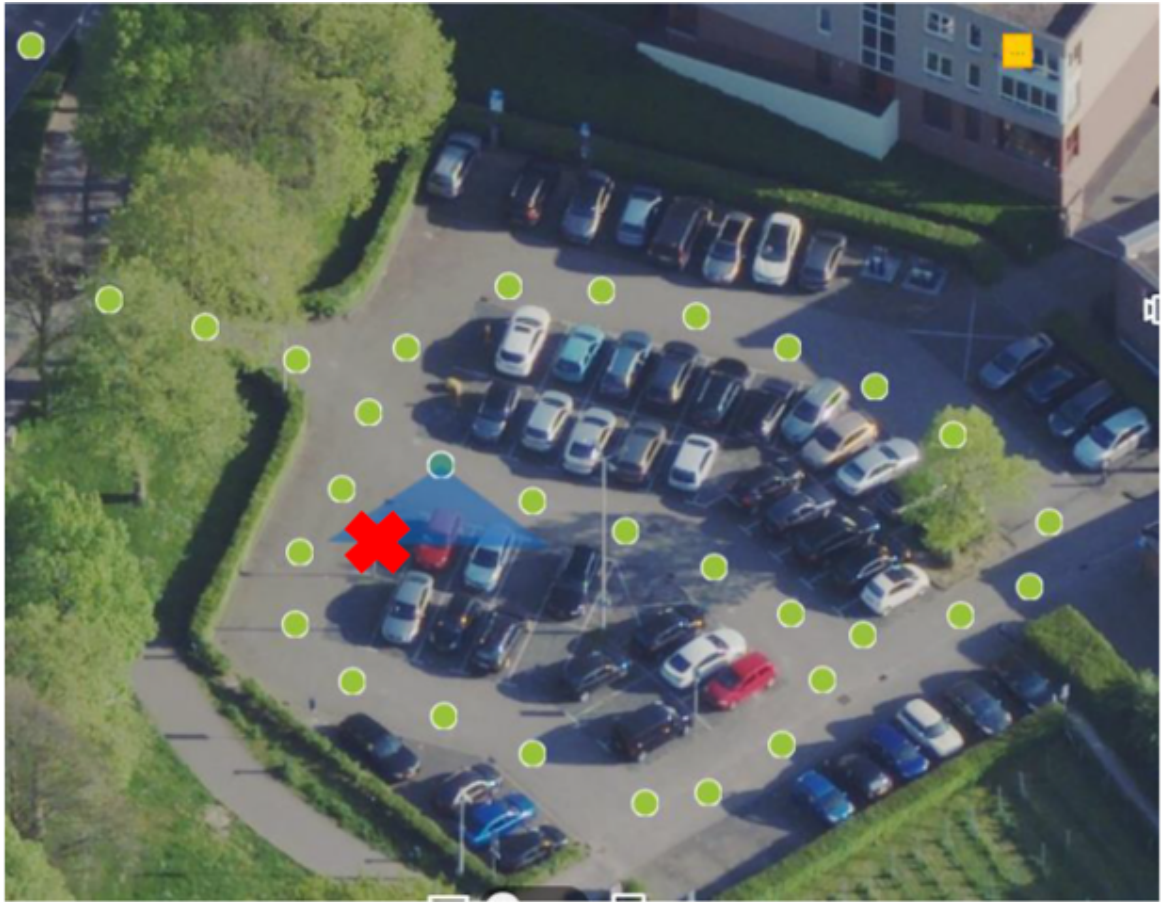

**STAP 1. VERPLAATSEN BORD VERGUNNINGHOUDERS + ONDERBORD PIJL EEN PLEK NAAR LINKS OPSCHUIVEN (FLESPAAL MET BORD WORDT DUS OPGESCHOVEN NAAR BLAUWE PIJL)**



**STAP 2. OP PLEK RODE PIJL FLESPAAL MET BORD PLAATSEN  
VERGUNNINGHOUDERS + ONDERBORD DEELAUTO GREENWHEELS ZOALS  
ONDERSTAAND BORD.**



Sittard-Geleen, 19-03-2024.

Namens het college van burgemeester en wethouders van Sittard-Geleen,

R. Dobrick

Juridisch medewerker Verkeer