

## Aanwijzingsbesluit verbod op gebruik consumentenvuurwerk op aangewezen plaatsen op grond van artikel 2:41, eerste lid, van de Algemene Plaatselijke Verordening 's-Hertogenbosch 2016.

Het college van burgemeester en wethouders van de gemeente 's-Hertogenbosch;  
In zijn vergadering van 19 december 2023,  
Gezien het voorstel met reg.nr. 15727054,  
gelet op artikel 2:41, eerste lid, van de Algemene Plaatselijke Verordening 's-Hertogenbosch 2016;

Overwegende dat:

- het Vuurwerkbesluit de landelijke regels geeft omtrent het gebruik van consumentenvuurwerk;
- op basis daarvan het afsteken van consumentenvuurwerk toelaatbaar wordt geacht van 31 december om 18:00 uur tot 1 januari om 02:00 uur als onderdeel van de jaarwisseling en de inbedding daarvan in de Nederlandse volkscultuur;
- er desondanks nog plaatsen kunnen zijn waar het afsteken van consumentenvuurwerk te allen tijden onwenselijk is;
- het daarbij gaat om plaatsen die extra kwetsbaar zijn vanuit het oogpunt van gevaar, schade en overlast, zoals bijvoorbeeld ziekenhuizen, kinderboerderijen, dierenasiels etc.;
- het college van burgemeester en wethouders op grond van artikel 2:41, eerste lid, van de Algemene Plaatselijke Verordening 's-Hertogenbosch 2016 (hierna: APV) bevoegd is om, in het belang van het voorkomen van gevaar, schade of overlast, plaatsen aan te wijzen waar het gebruik van consumentenvuurwerk in zijn geheel verboden is;
- de commissie Bestuur van de gemeenteraad van 's-Hertogenbosch zich in haar vergadering van 3 september 2020 in meerderheid heeft uitgesproken voor een onderzoek naar het instellen van vuurwerkvrije zones bij kwetsbare gebieden;
- ter voorbereiding op de jaarwisseling dit jaar dierenparken en zorginstellingen actief zijn benaderd met de vraag of daar behoefte is aan het instellen van een vuurwerkvrije zone;
- uit deze inventarisatie de behoefte blijkt om bij 16 dierenparken en 2 zorginstellingen vuurwerkvrije zones in te stellen;
- het om die reden gewenst is dat het college van burgemeester en wethouders daadwerkelijk gebruik maakt van de genoemde aanwijzingsbevoegdheid;

### Besluit

De volgende plaatsen en de directe omgeving daarvan, zoals aangegeven op de bij dit besluit behorende gebiedskaarten, aan te wijzen als plaats waar het verboden is om in de periode gelegen tussen zondag 31 december 2023 18:00 uur en maandag 1 januari 2024 02:00 uur consumentenvuurwerk te gebruiken:

### Dierenparken

1. Stichting Dierentehuis 's-Hertogenbosch, Oosterplasweg 41 te 's-Hertogenbosch;
2. Stichting de Bossche Hoeve, Kruiskampsingel 565 A te 's-Hertogenbosch;
3. 't Heike, Heiweg 22 te Nuland;
4. Kinderboerderij Oosterhoeve, Ijsselsingel 1 te 's-Hertogenbosch;
5. Dierenpark Engelen, Vlacie te 's-Hertogenbosch;
6. Dierenpark de Saren, Aalstweg 15 te 's-Hertogenbosch;
7. Dierenweide Ekartweide, Sluisweg te 's-Hertogenbosch;
8. Dierenpark Prins Hendrikpark, Geldersedam te 's-Hertogenbosch;
9. Dierenpark Ploossche Hof, Manis Krijgsmanshof 1 te 's-Hertogenbosch;
10. Dierenpark Orthen, Schanswetering 7 te 's-Hertogenbosch;
11. Dierenweide Geitenbrij, Koningsstraat te Rosmalen;
12. Dierenpark Zuiderpark, Limietlaan 1 te 's-Hertogenbosch;
13. Kinderboerderij 't Veldje, Abraham Kuyperborch te 's-Hertogenbosch;
14. Dierenweide Rompert, Rompertcentrum te 's-Hertogenbosch;
15. Dierenweide Maliskamp, Maliskampweg te Maliskamp;
16. Dierenpark 't Wikke, Wikveld 81 te Empel

## Zorginstellingen

17. Van Neynsegroep de Grevelingen, de Grevelingen 66 te 's-Hertogenbosch;
18. Jeroen Bosch Ziekenhuis, Henri Dunanstraat 1 te 's-Hertogenbosch.

Dit besluit treedt in werking op de eerste dag nadat zij is bekend gemaakt en vervalt van rechtswege op zondag 1 januari 2024 om 02:00 uur.

## Bezwaar

Bent u het niet eens met dit besluit, dan kunt u bezwaar maken. Het maken van bezwaar doet u door het indienen van een bezwaarschrift bij het college van burgemeester en wethouders. U moet uw bezwaarschrift indienen binnen 6 weken nadat het besluit, waartegen u bezwaar maakt, is verzonden. U kunt uw bezwaarschrift per brief of digitaal indienen.

## Per brief bezwaar maken

In uw bezwaarschrift moet u in ieder geval vermelden: uw naam en adres, de datum waarop u het bezwaarschrift schrijft, een omschrijving van de beslissing waartegen u bezwaar wilt maken, de reden waarom u bezwaar maakt en uw handtekening. U moet het bezwaarschrift dus ondertekenen. Nadat u het bezwaarschrift hebt ondertekend, stuurt u het op naar de gemeente. U moet uw bezwaarschrift richten aan: het College van burgemeester en wethouders van 's-Hertogenbosch, Postbus 12345, 5200 GZ 's-Hertogenbosch

## Digitaal bezwaar maken

U kunt ook digitaal bezwaar maken, via een vastgesteld digitaal formulier, met gebruik van DigiD. Meer informatie hierover, alsmede het digitale bezwaarformulier, kunt u vinden op de website van onze gemeente: <https://www.s-hertogenbosch.nl/stad-en-bestuur/bestuur/bezwaarmaken>.

Let op: bezwaar maken via de mail is niet mogelijk!

## Voorlopige voorziening rechter

Het indienen van een bezwaarschrift heeft geen schorsende werking. Dit betekent dat het genomen besluit waartegen u bezwaar maakt wel geldt. Het kan zijn dat de werking van dit besluit onherstelbare gevolgen voor u heeft. U kunt dan tijdens de bezwaarschriftprocedure de rechter vragen een 'voorlopige voorziening' te treffen. Zo'n voorlopige voorziening wordt vaak een schorsing genoemd.

U kunt hiertoe zelf een verzoekschrift opstellen en deze vervolgens naar de rechtbank sturen. Dit verzoek moet u dan richten aan: de Voorzieningenrechter van de Rechtbank Oost-Brabant, sector Bestuursrecht, Postbus 90125, 5200 MA te 's-Hertogenbosch.

Aan de procedure voor 'voorlopige voorziening' zijn kosten verbonden (griffierecht).

Nadere informatie over bezwaar (en beroep) tegen beslissingen van de overheid vindt u in het digitale informatieblad *Bezwaar en beroep tegen een beslissing van de overheid*.

*Burgemeester en wethouders van 's-Hertogenbosch,*

*De secretaris,*

*Drs. B. van der Ploeg*

*De burgemeester,*

*Drs. J.M.L.N. Mikkers*

Bijlage: gebiedskaarten aangewezen gebied

1. Stichting Dierentehuis 's-Hertogenbosch, Oosterplasweg 41 te 's-Hertogenbosch

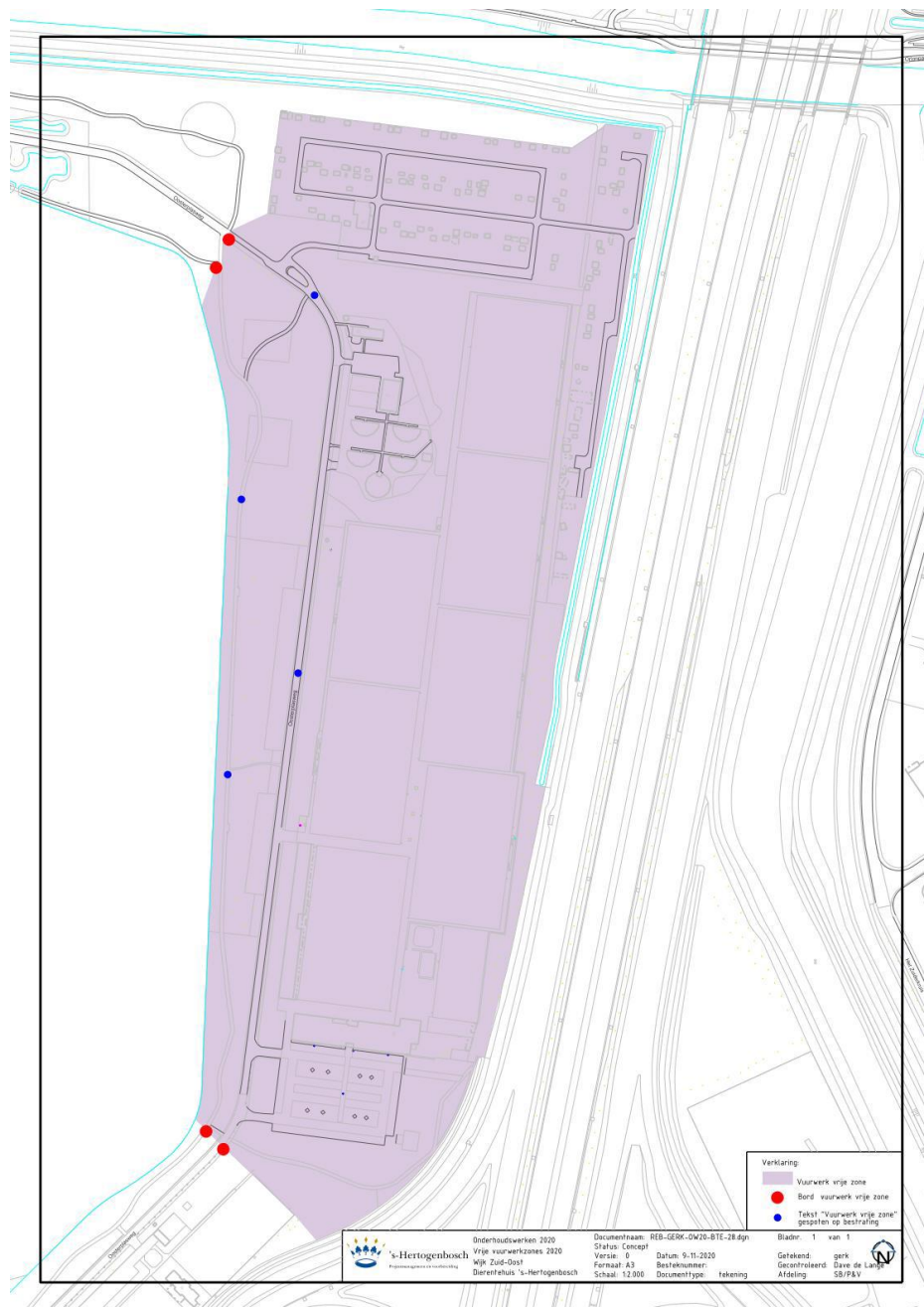

2. Stichting de Bossche Hoeve, Kruiskampsingel 565A te 's-Hertogenbosch



3. 't Heike, Heiweg 22 te Nuland

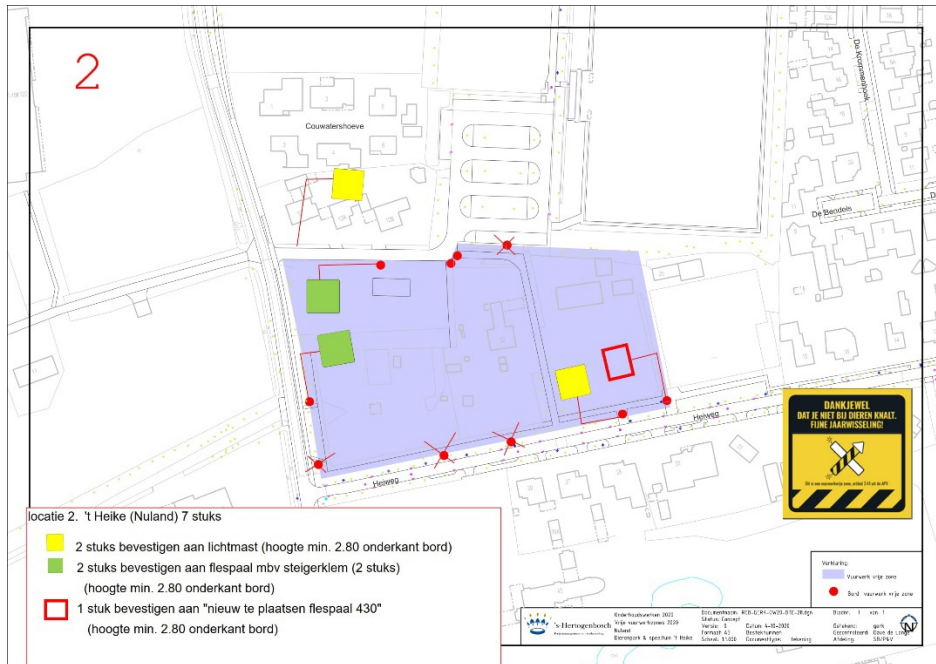

4. Kinderboerderij Oosterhoeve, IJsselsingel 1 te 's-Hertogenbosch





5. Dierenpark Engelen, Vlacie te 's-Hertogenbosch

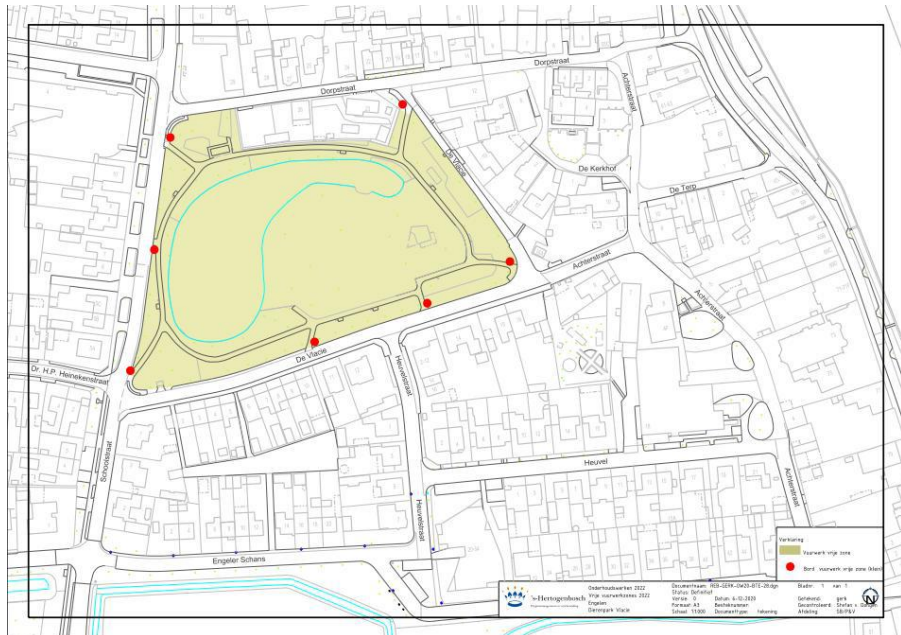

6. Dierenpark De Saren, Aalstweg 15 te 's-Hertogenbosch

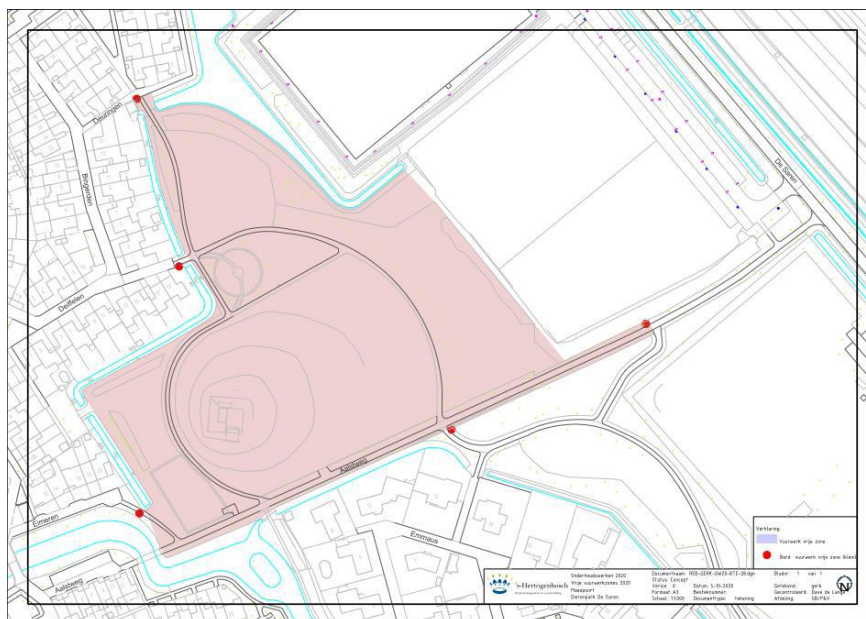

7. Dierenweide Ekartweide, Sluisweg te 's-Hertogenbosch



8. Dierenpark Prins Hendrikpark, Geldersedam te 's-Hertogenbosch





9. Dierenpark Ploossche Hof, Manis Krijgsmanhof 1 te 's-Hertogenbosch

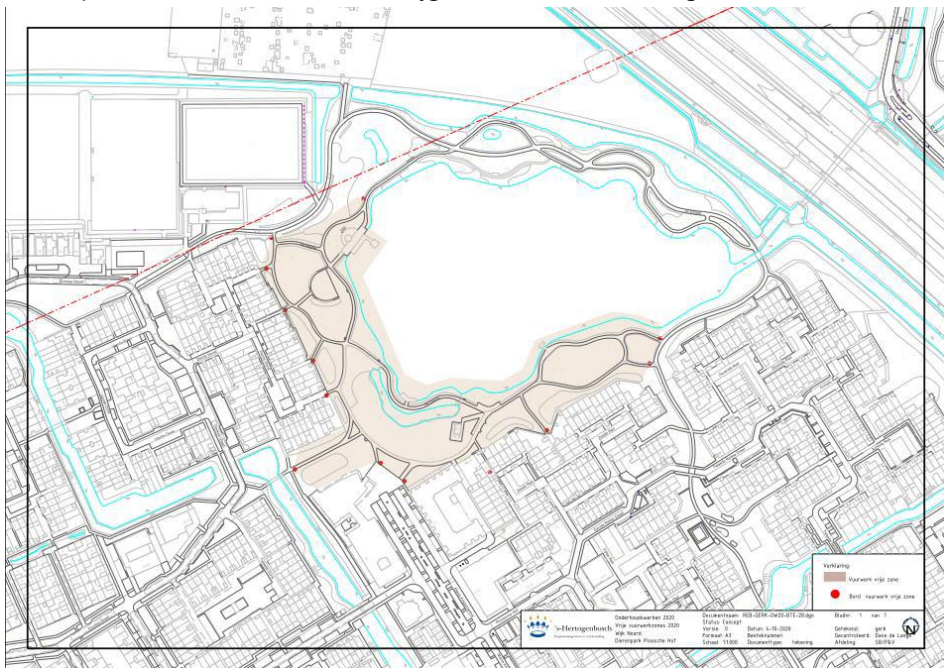

10. Dierenpark Orthen, Schanswetering 7 te 's-Hertogenbosch





11. Dierenweide Geitenbrij, Koningsstraat te Rosmalen

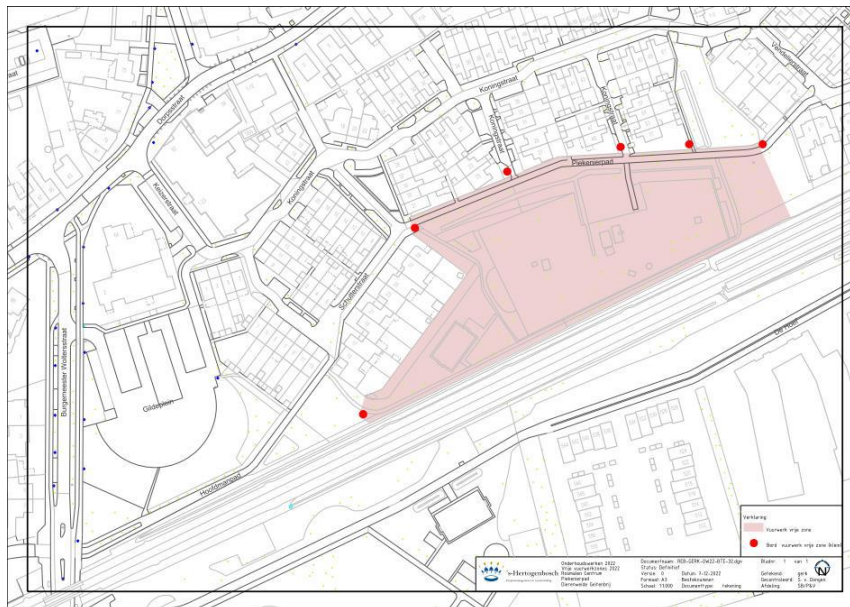

12. Dierenpark Zuiderpark, Limietlaan 1 te 's-Hertogenbosch

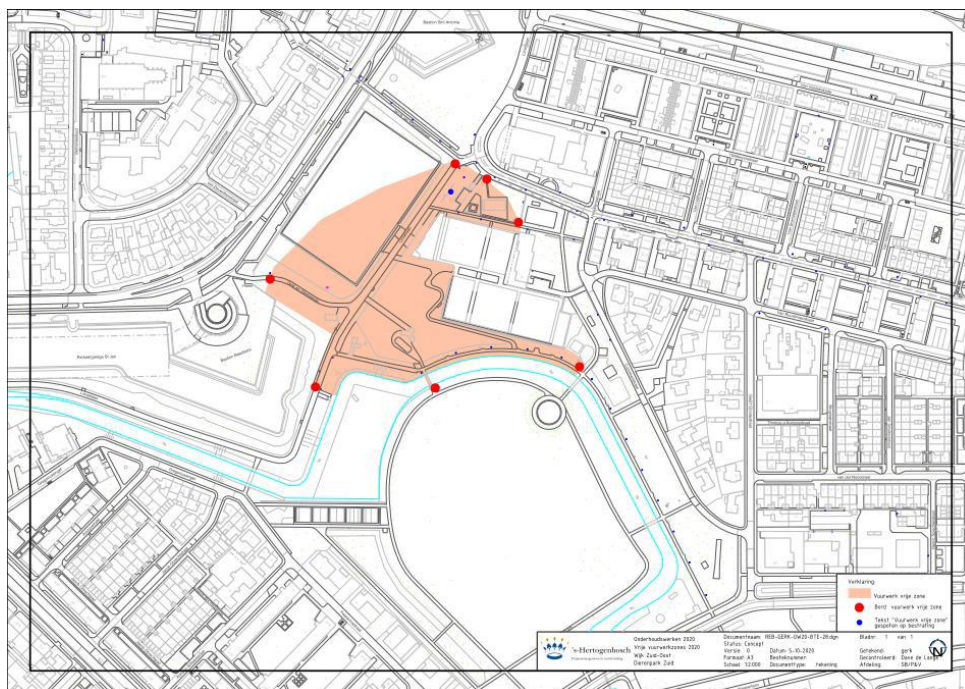

13. Kinderboerderij 't Veldje, Abraham Kuyperborch te 's-Hertogenbosch

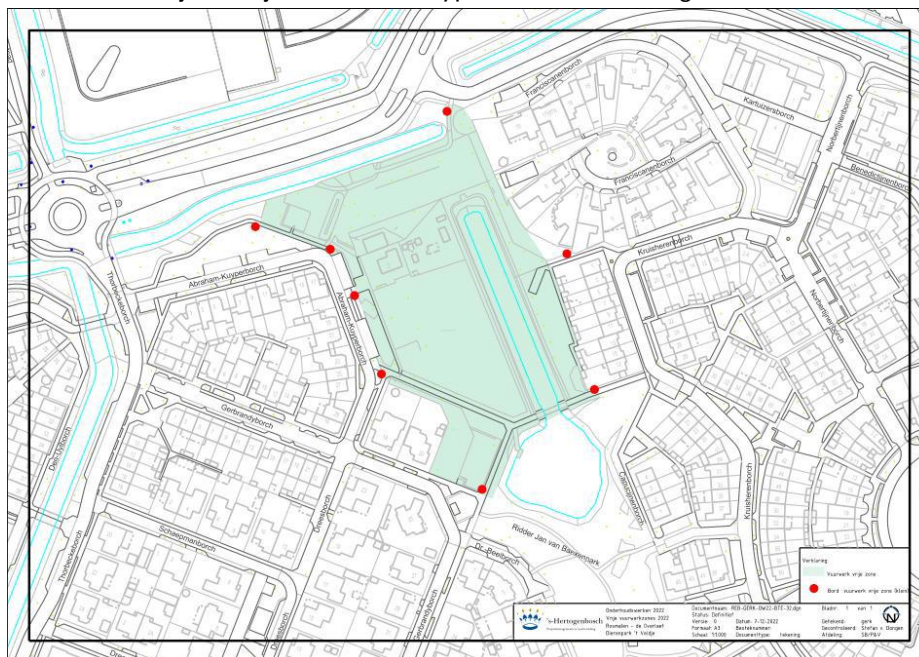

14. Dierenweide Rompert, Rompertcentrum te 's-Hertogenbosch



Locatie 17: Dierenweide Rompert te 's-H



15. Dierenweide Maliskamp, Maliskampweg te Maliskamp



16. Dierenpark 't Wikke, Wikveld 81 te Empel



Locatie 16 Dierenpark 't Wikke (Empel)



Zorginstellingen

17. Van Neynselfgroep de Grevelingen, de Grevelingen 66 te 's-Hertogenbosch

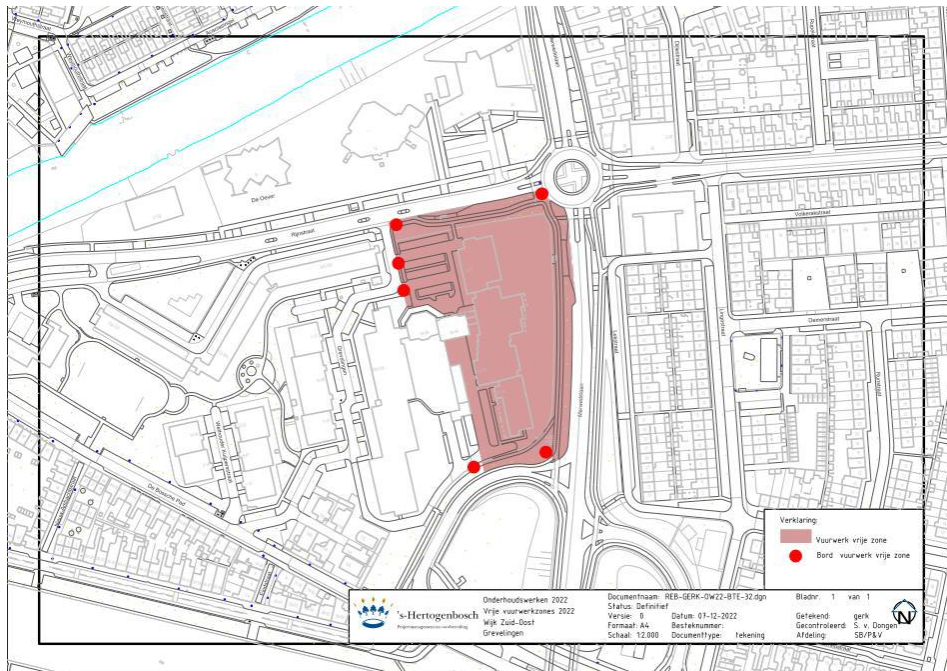

18. Jeroen Bosch Ziekenhuis, Henri Dunantstraat 1 te 's-Hertogenbosch

