

Besluit van de gemeenteraad van de gemeente Zeist ter vaststelling van de grenzen bebouwde kom Wet natuurbescherming

De raad van de gemeente Zeist;

gelezen het voorstel van burgemeester en wethouders van 10 oktober 2023 en de bij dat voorstel behorende nota;

gelet op artikel 4.1 sub a van de Wet natuurbescherming

Besluit:

- 1. De huidige kaart bebouwde kom op basis van de Boswet in te trekken.
- 2. De geactualiseerde, digitale kaart "Bebouwde kom Wet natuurbescherming" vast te stellen, zoals weergegeven in de bij dit besluit behorende en daarvan deel uitmakende kaart in Bijlage 1 (Kaart 1) en
- 3. te bepalen dat dit besluit in werking treedt op de dag na die van de bekendmaking.

Aldus vastgesteld in de raadsvergadering van 12 december 2023

de griffier,

de burgemeester,

Rechtsmiddelenclausule

Als u belanghebbende bent in de zin van de Algemene wet bestuursrecht, of als u een zienswijze heeft ingediend tegen het ontwerpbesluit, kunt u een beroepschrift tegen dit besluit indienen bij de Rechtbank Midden-Nederland, Afdeling bestuursrecht, bodemzaken, Postbus 16005, 3500 DA Utrecht. Het gemotiveerde beroepschrift moet u binnen zes weken na de dag waarop dit besluit bekend is gemaakt, indienen. Aan deze procedure zijn griffiekosten verbonden. Na indiening van het beroepschrift krijgt u van de rechtbank nader bericht over de verdere procedure.

Daarnaast kunt u na het indienen van het beroepschrift (als onverwijlde spoed dat gelet op de betrokken belangen vereist) schriftelijk een verzoek om voorlopige voorziening indienen bij de Rechtbank Midden-Nederland, Afdeling bestuursrecht, voorlopige voorzieningen, Postbus 16005, 3500 DA Utrecht. Ook aan deze procedure zijn griffiekosten verbonden. Na indiening van het verzoek om voorlopige voorziening krijgt u van de rechtbank nader bericht over de verdere procedure.

U kunt ook digitaal beroep instellen bij de rechtbank via <http://loket.rechtspraak.nl/bestuursrecht>. Daarvoor heeft u wel een elektronische handtekening oftewel DigiD nodig. Kijk op de genoemde site voor de precieze voorwaarden.

Bijlage 1 Kaart 1 Ontwerp grenzen bebouwde kom Wnb

Alle gronden met de roze kleur zijn gelegen binnen de bebouwde kom Wet natuurbescherming
De rode lijn geeft de door de provincie vastgestelde "rode contour" aan
De zwarte lijn is de gemeentegrens

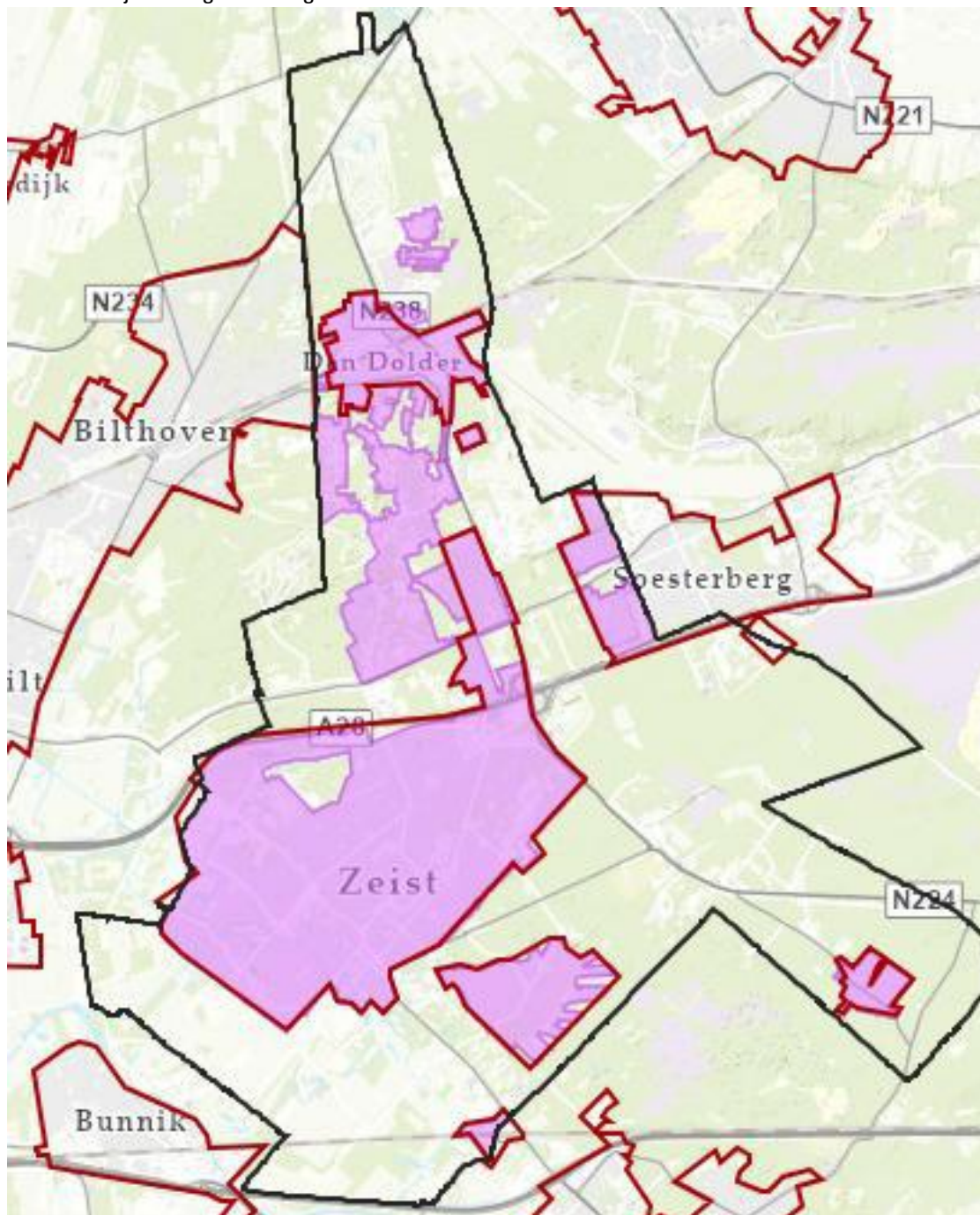

Alle gronden met de roze kleur zijn gelegen binnen de bebouwde kom Wet natuurbescherming
De rode lijn geeft de door de provincie vastgestelde "rode contour" aan
De zwarte lijn is de gemeentegrens