

Utrechtsestraat parkeerterrein eenrichtingsverkeer

Het parkeerterrein aan de voorzijde van het appartementencomplex aan de Utrechtsestraat 46 kan via twee in- en uitgangen vanaf de Utrechtsestraat worden in- en uitgereden. Het parkeerterrein zelf is echter niet geschikt en ingericht voor verkeer in twee richtingen. Omdat de openbare ruimte rondom het appartementencomplex binnenkort wordt aangepakt, is het wenselijk om gelijktijdig eenrichtingsverkeer op dit parkeerterrein in te voeren. Daarnaast moet de voorrangssituatie vanaf het parkeerterrein naar de hoofdrijbaan van de Utrechtsestraat worden verduidelijkt.

De in onderstaand verkeersbesluit genoemde verkeersmaatregelen strekken tot de volgende in artikel 2 van de Wegenverkeerswet 1994 (WvW 1994) genoemde belangen:

- het verzekeren van de veiligheid op de weg;
- het in stand houden van de weg en het waarborgen van de bruikbaarheid daarvan;
- het voorkomen of beperken van door het verkeer veroorzaakte, overlast, hinder of schade alsmede de gevolgen voor het milieu, bedoeld in de Wet milieubeheer;

Wij zijn van mening dat in dit geval geen van de andere belangen uit artikel 2 van de WvW 1994 in het geding zijn.

Er is gelegenheid geweest om over het voornemen tot deze verkeersmaatregelen een zienswijze kenbaar te maken. Hiervan is geen gebruik gemaakt.

Genoemde wegen zijn in beheer bij de gemeente Arnhem.

Ingevolge artikel 24 van het BABW heeft er overleg plaatsgevonden met een door de Korpschef van Politie gemandateerde verkeersspecialist van de eenheid Oost Nederland. Deze kan instemmen met het verkeersbesluit

Op grond van het voorgaande komen wij tot het volgende besluit.

HET COLLEGE VAN BURGEMEESTER EN WETHOUDERS VAN ARNHEM;

gelet op:

- artikel 2 en artikel 18, eerste lid, onderdeel d van de WvW 1994,
- het Reglement verkeersregels en verkeerstekens 1990 (RVV 1990),
- het bepaalde in de artikelen 12, 15 en 21 van het Besluit administratieve bepalingen inzake het wegverkeer;

b e s l u i t:

1. door het plaatsen van borden overeenkomstig C2 en C3 van bijlage 1 van het RVV 1990 eenrichtingsverkeer in te stellen op het parkeerterrein aan de voorzijde van appartementencomplex de Residentie aan de Utrechtsestraat 46 in Arnhem.
2. door het plaatsen van borden overeenkomstig model B1 en B6 van bijlage 1 van het RVV 1990 en het aanbrengen van haaiantanden op het wegdek, aan te geven dat bestuurders komende vanaf het parkeerterrein aan de voorzijde van appartementencomplex de Residentie aan de

Utrechtsestraat 46 in Arnhem voorrang moeten verlenen aan bestuurders op de hoofdrijbaan van de Utrechtsestraat.

Utrechtsestraat 46

Bord B6 richting gebouw
Bord C2 richting straat
Op een paal

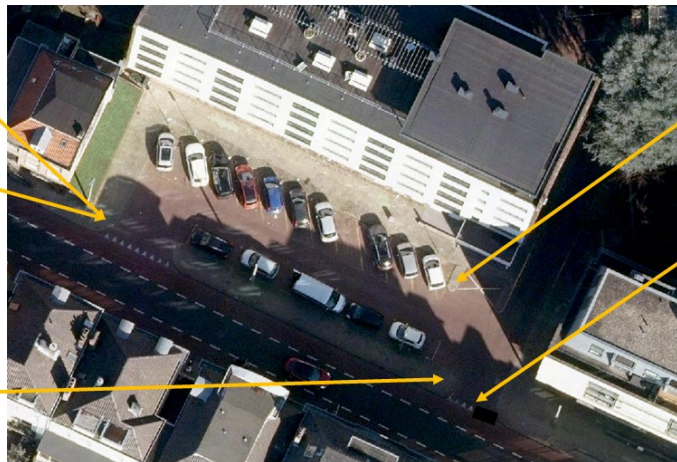

Bord C3 op hoek
Voor inrijden
parkeerterreintje voorkant



Haaientanden aanpassen
In- en uitrijden

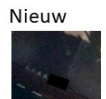
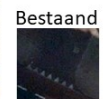

Bord B1
4x toevoegen
Plaatsen op
trolley-/lichtmast



Plaatsen op paal



Het college van burgemeester en wethouders van Arnhem,

namens het college,

P.J.G.M. van Hoof

Hoofd van de afdeling Vergunning en Handhaving

Datum besluit: 15 december 2023

Zaaknummer: 3947863

Als u het met deze beslissing niet eens bent, kunt u op grond van de Algemene wet bestuursrecht binnen zes weken na de dag waarop deze beslissing is bekendgemaakt een bezwaarschrift indienen. Uw bezwaarschrift moet u motiveren en ondertekenen en sturen naar:

Het college van burgemeester en wethouders van Arnhem

Postbus 9200

6800 HA Arnhem

Als u de werking van dit besluit daarnaast wilt laten opschorten kunt u de rechter verzoeken om een voorlopige voorziening te treffen, op grond van artikel 8:81 van de Algemene wet bestuursrecht. Uw verzoek om voorlopige voorziening stuurt u in tweevoud naar:

De voorzieningenrechter van de rechtbank Gelderland

Afdeling bestuursrecht

Walburgstraat 2-4

Postbus 9030

6800 EM Arnhem