

Gebiedsaanwijzing voor het lozingsverbod hemelwater en grondwater gemeente Waalre

Het college van burgemeester en wethouders van de gemeente Waalre;

gelet op artikel 2 van de Verordening op de afvoer van hemelwater en grondwater

overwegende dat,

het gewenst is om een aanwijzingsbesluit te nemen. Hierbij is vooraf de mogelijkheid geboden voor het indienen van zienswijzen, hiervan is geen gebruik gemaakt. Dit heeft niet voor aanpassing van het besluit gezorgd.

Besluit vast te stellen het volgende concretiserende besluit van algemene strekking:

Gebiedsaanwijzing voor het lozingsverbod hemelwater en grondwater gemeente Waalre

Artikel 1 Begripsomschrijving

In dit besluit wordt verstaan onder:

1. Verordening: Verordening op de afvoer van hemelwater en grondwater gemeente Waalre.
2. Infiltratievoorziening: een voorziening die is bedoeld om hemelwater tijdelijk op te slaan voordat het in de bodem kan infiltreren.
3. Drukriool: drukriool of drukriolering is het gedeelte van het openbaar riool van het type mechanische riool, bestemd voor de afvoer van huishoudelijk afvalwater, exclusief hemelwater en grondwater, waarbij het transport plaatsvindt met overdruk;
4. Hemelwatervoorziening: Met een hemelwatervoorziening wordt bedoeld een openbare ondergrondse leiding of een bovengrondse afvoer in de vorm van goten in het openbare wegprofiel die is bedoeld voor transport van hemelwater.
5. Openbaar hemelwaterriool: voorziening voor de inzameling en het transport van hemelwater, in beheer bij een gemeente of een rechtspersoon die door een gemeente met het beheer is belast
6. Openbaar vuilwaterriool: voorziening voor de inzameling en het transport van huishoudelijk- en bedrijfsafvalwater, niet zijnde neerslag, in beheer bij een gemeente of een rechtspersoon die door een gemeente met het beheer is belast

Artikel 2 Aanwijzing gebieden

Als gebieden als bedoeld in artikel 2, eerste lid, van de verordening, waarbinnen het verboden is afvloeiend hemelwater en/of grondwater afkomstig van de verharding van percelen en van dakvlakken van gebouwen, te lozen op het openbaar vuilwaterriool, worden aangewezen de gebieden binnen de contouren die zijn aangegeven op de kaart in de bijlage bij dit besluit.

Daarbij zijn de gebieden ingedeeld op het type rioolstelsel. Naast het voorgenoemd verbod zijn aanvullend de volgende regels per aangewezen gebied van toepassing:

- a. Gebied voorzien van een gescheiden rioolstelsel
In deze gebieden is het verboden afvloeiend hemelwater, afkomstig van verharding van percelen en van de dakvlakken van gebouwen, en grondwater te lozen op het openbaar vuilwaterriool. Het hemelwater afkomstig van verhardingen dient te worden geloosd en aangesloten te zijn op een openbare hemelwater voorziening of wordt geïnfiltreerd op het eigen perceel. Tevens is het verboden vuilwater te lozen op de openbare hemelwatervoorziening of infiltratievoorziening.
- b. Gebied dat is voorzien van drukriolering
In deze gebieden is het verboden afvloeiend hemelwater, afkomstig van verharding van percelen en van dakvlakken van gebouwen, en grondwater te lozen op het openbaar vuilwaterriool. Het hemelwater afkomstig van verhardingen dient te worden geloosd en aangesloten te zijn op een openbare hemelwater voorziening of wordt geïnfiltreerd op het eigen perceel. Tevens is het verboden vuilwater te lozen op een openbare hemelwatervoorziening of infiltratievoorziening.

Artikel 3 Inwerkingtreding

De gebiedsaanwijzing treedt in werking op de dag van bekendmaking in het Elektronische Gemeentebblad.

Artikel 4 Citeertitel

Dit aanwijzingsbesluit wordt aangehaald als Gebiedsaanwijzing voor het lozingsverbod hemelwater en grondwater gemeente Waalre.

Bijlage Gebiedsaanwijzing

behorend bij de Gebiedsaanwijzing lozingsverbod hemelwater en grondwater Waalre.

De gebiedsbenamingen zijn gebaseerd op de bekende benaming van (woon)wijken, en straten of buurten binnen de administratieve indeling in kernen. Op de bijbehorende gebiedskaarten zijn de gebieden waarbinnen de verordening van kracht is aangegeven binnen de gearceerde gebieden. De begrenzing van de vlakken is gebaseerd op het bestaande type rioolstelsel binnen de arcering en de kadastrale grenzen van de percelen en de openbare ruimte aan de rand van deze vlakken. Nieuwe gebieden worden na openbare bekendmaking toegevoegd.

a. Gebiedsbenamingen

Gescheiden rioolstelsels (blauwe arcering op kaart)

Gebied 1: Waalre Noord

Gebied 2: Waalre West

Gebied 3: Korenmolen eo

Gebied 4: Grootveld eo

Gebied 5: Beekdael

Gebied 6: Laan van Diepenvoorde

Gebied 7: Brabantia en sportpark.

Gebied 8: Jan van Speykstraat

Gebied 9: Berkenlaan

Drukriolering

Het betreft de woningen en bedrijven buiten het stedelijk gebied die aangesloten zijn op drukriolering.

b. Gebiedskaarten

Overzichtsk kaart hele gemeente

Deze overzichtsk kaart geeft in kleur gearceerd de gebieden weer waarop deze gebiedsaanwijzing van toepassing is. Zo is in een oogopslag te zien waar de gebieden liggen binnen de gemeentegrens. In de blauw gearceerde gebieden ligt gescheiden riolering, in de oranje/bruin gearceerde gebieden ligt drukriolering. Hier na wordt specifiek per gebied nog een separate kaart toegevoegd.

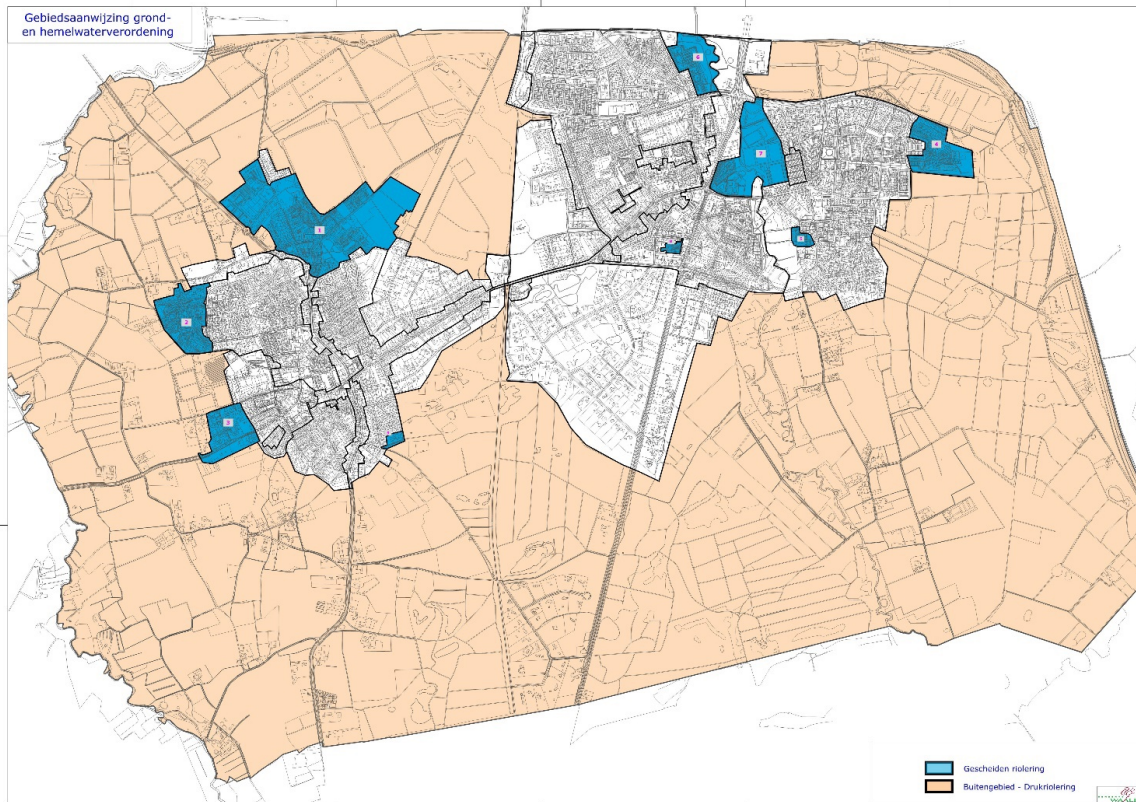

Gescheiden rioolstelsels (blauw gearceerde gebieden)

Gebied 1: Waalre Noord

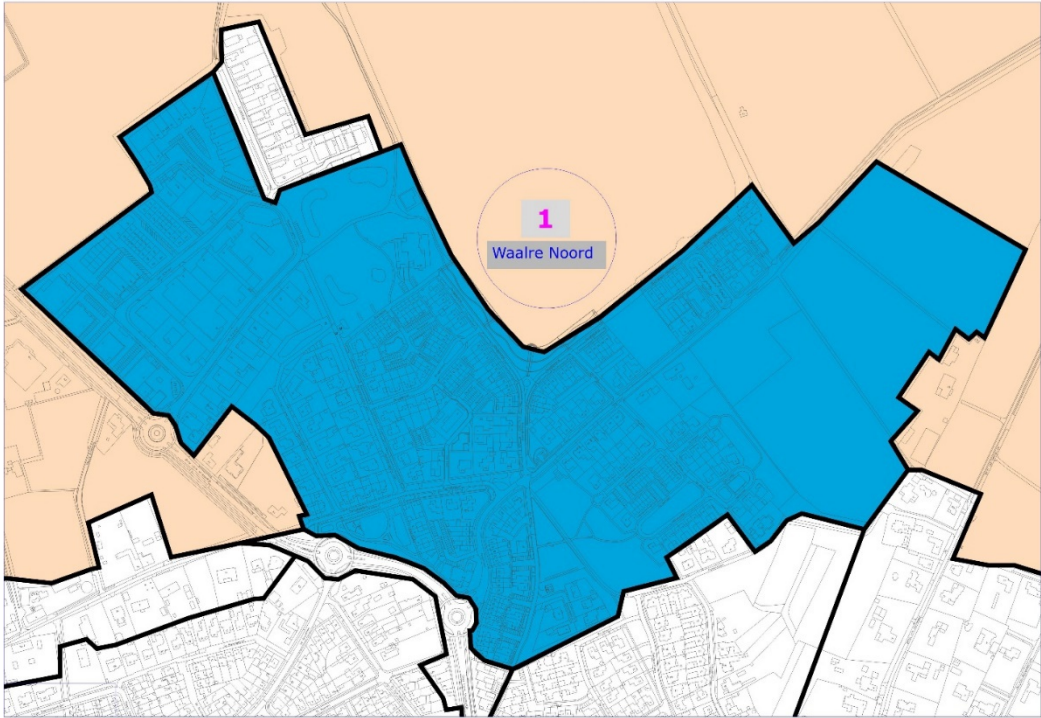

Gebied 2: Waalre West

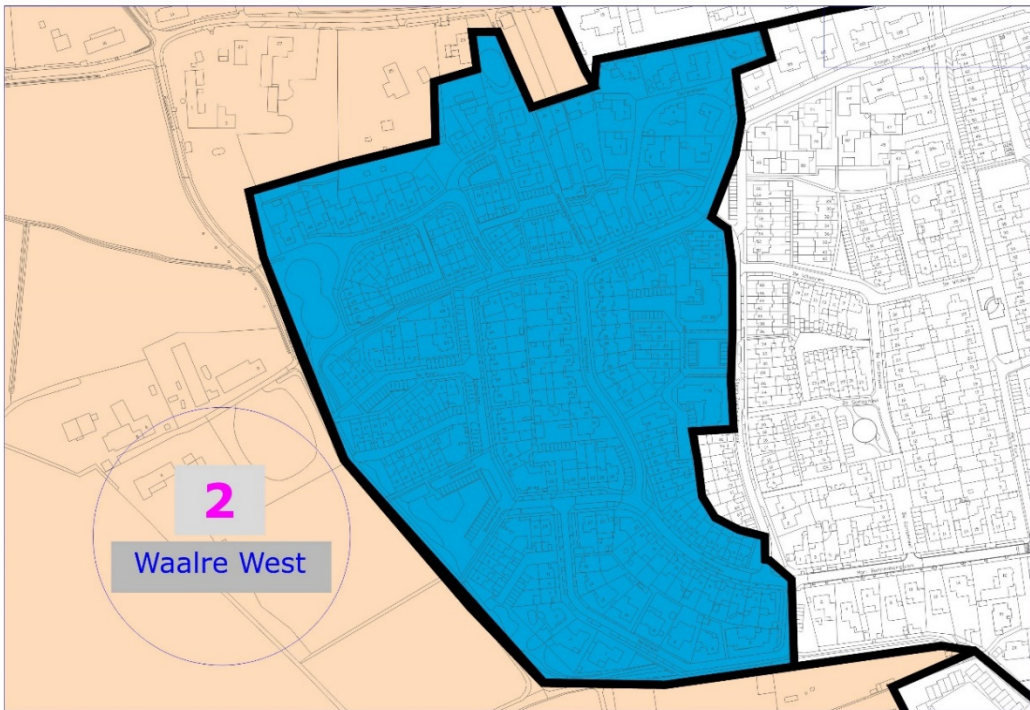

Gebied 3: Korenmolen eo

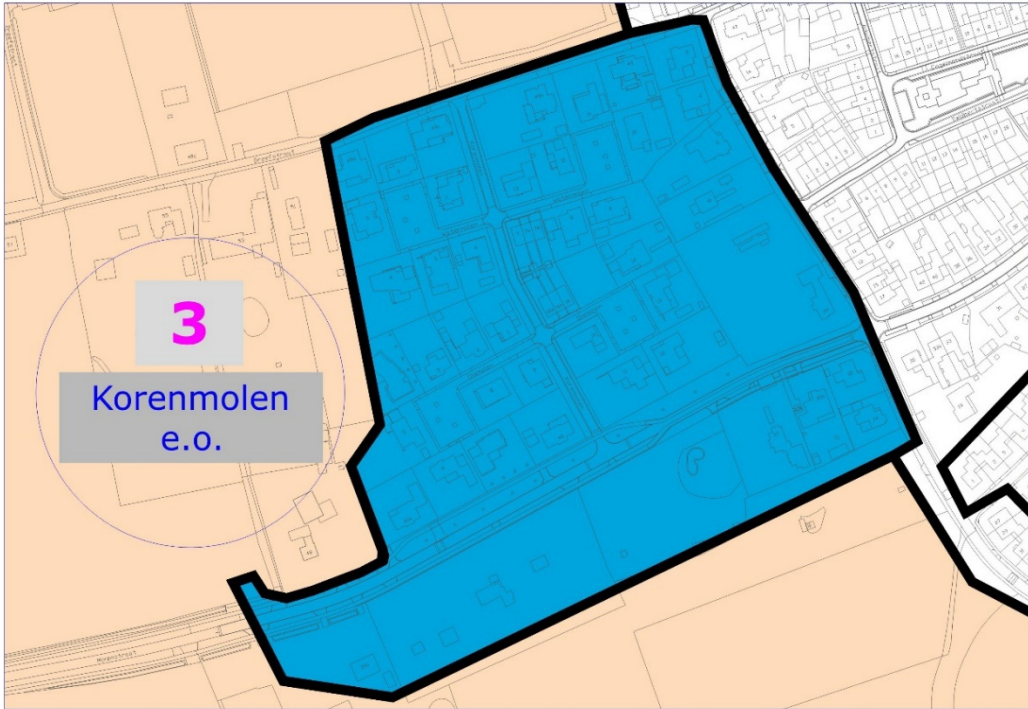

Gebied 4: Grootveld eo

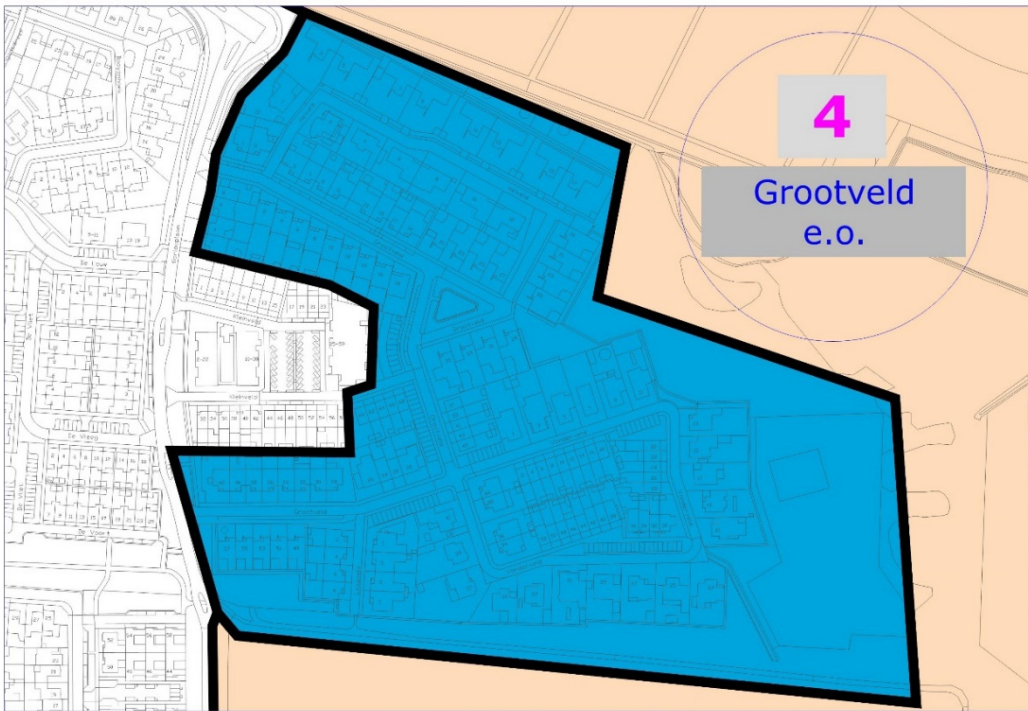

Gebied 5: Beekdael

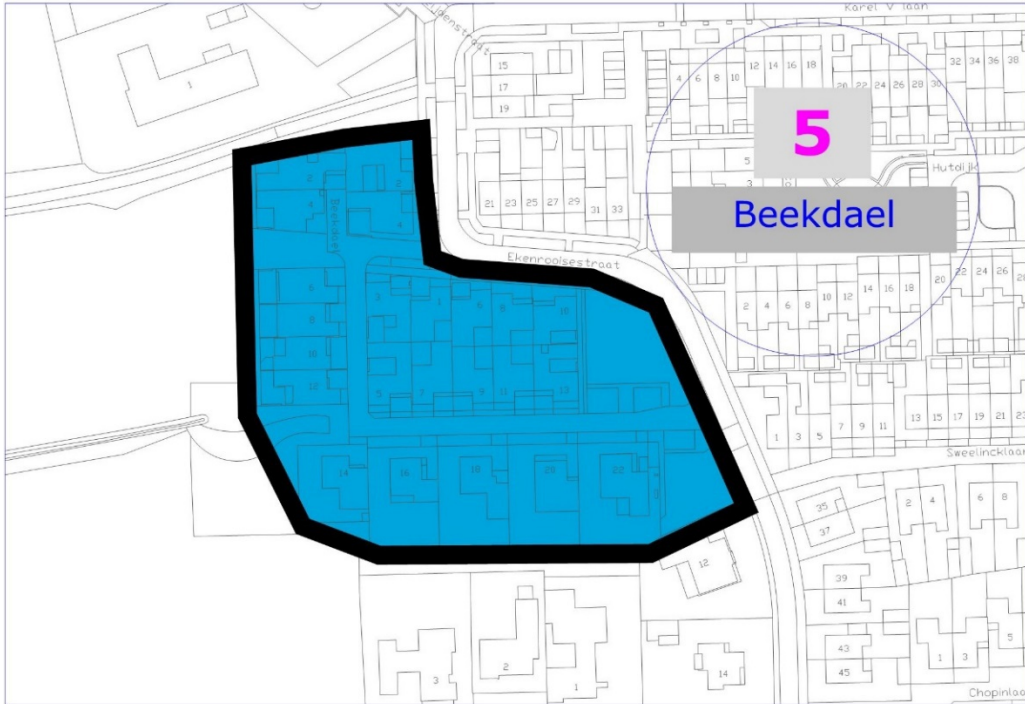

Gebied 6: Laan van Diepenvoorde

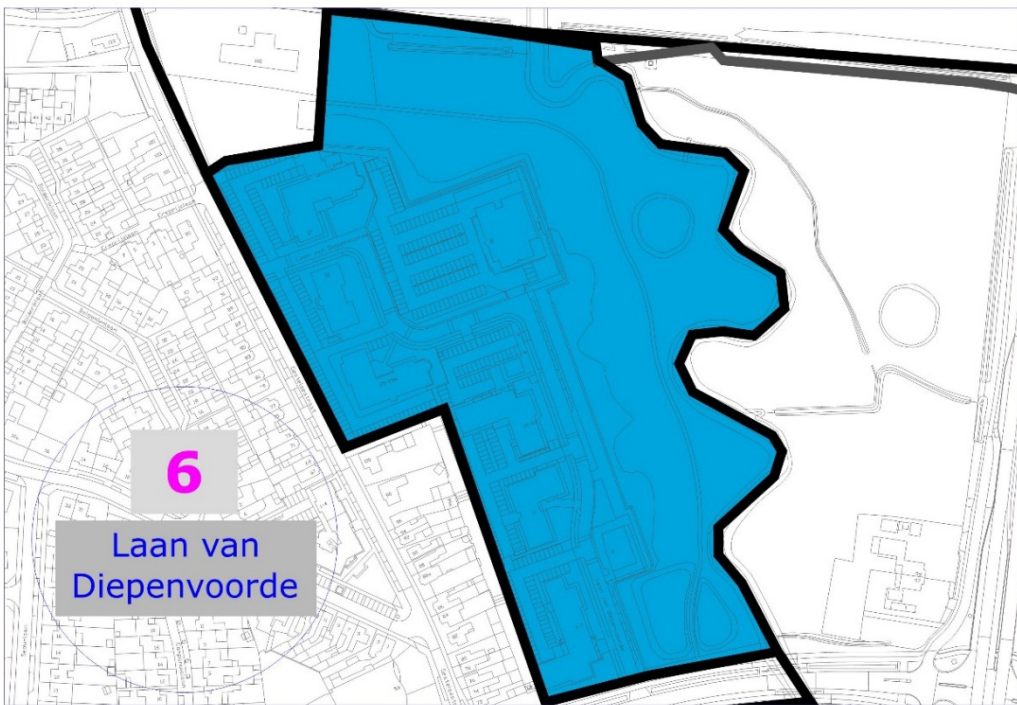

Gebied 7: Brabantia en sportpark

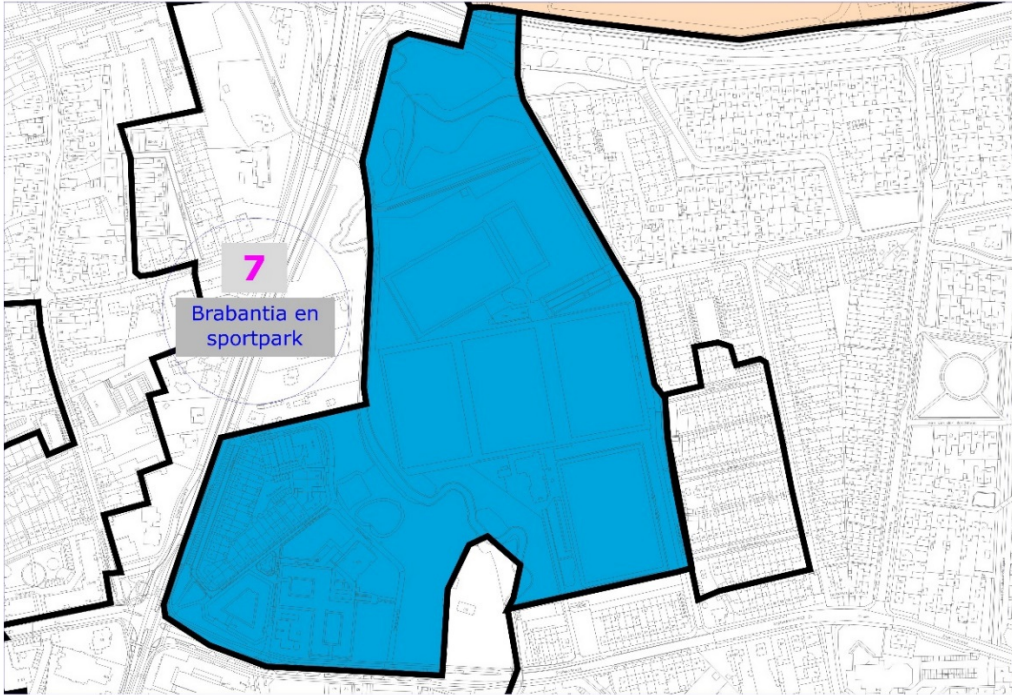

Gebied 8: Jan van Speykstraat

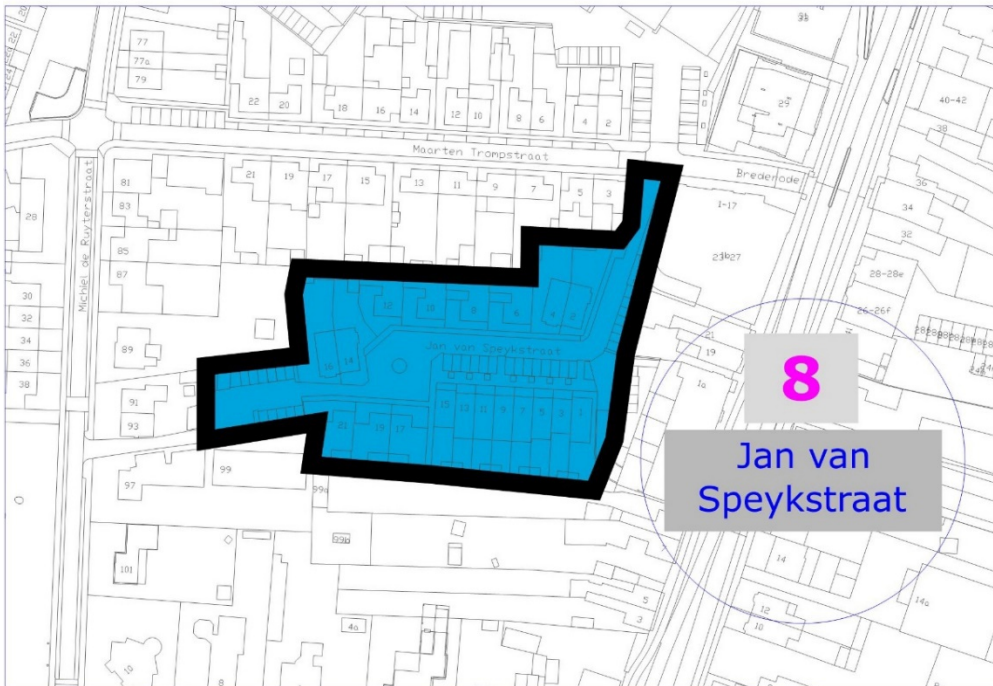

Gebied 9: Berkenlaan

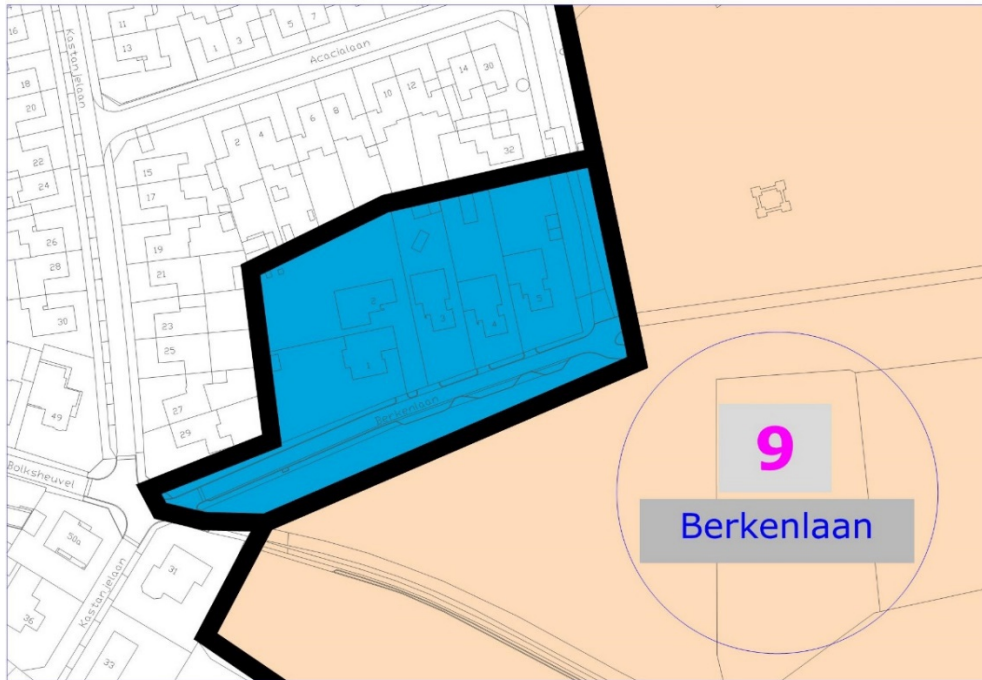

Buitengebied

Het betreft het gearceerde gebied op deze kaart (oranje/bruine arcering)

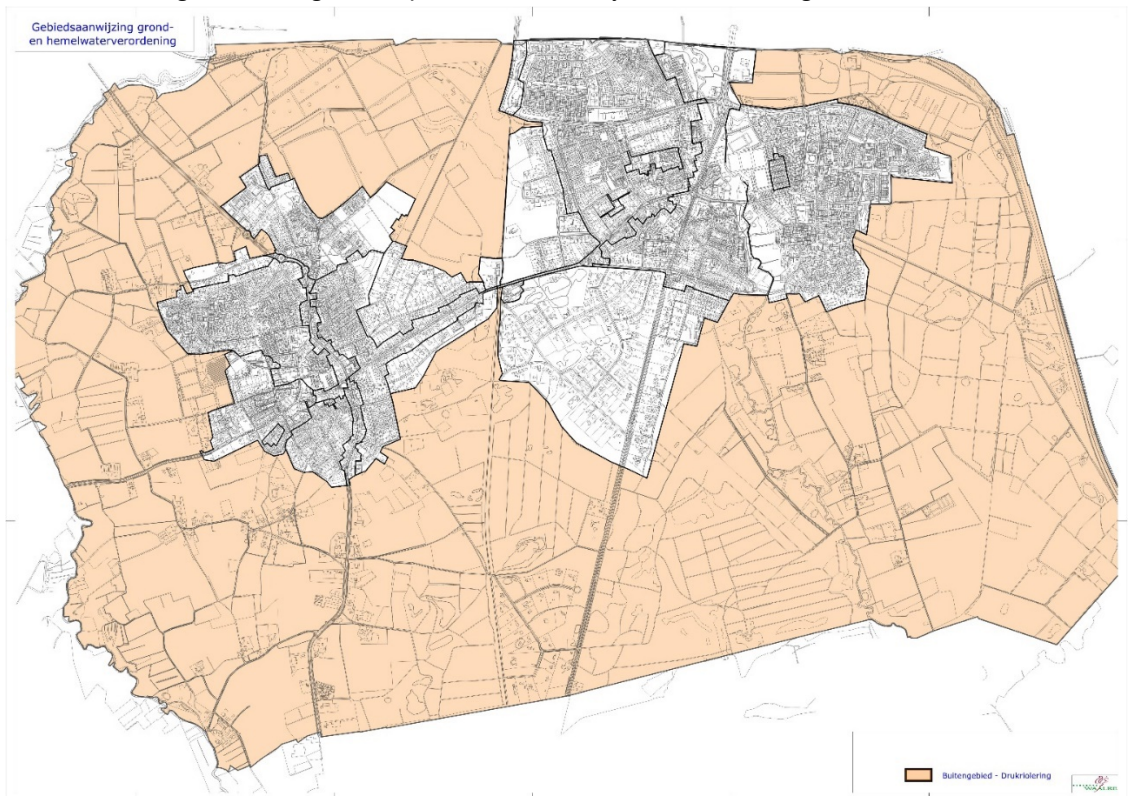

U kunt beroep instellen

Bent u het niet eens met de inhoud van dit besluit? Dan kunt u binnen 6 weken een gemotiveerd en ondertekend beroepschrift indienen bij de Rechtbank Oost-Brabant. Een verzoek kunt u doen via <http://loket.rechtspraak.nl/bestuursrecht>; hiervoor heeft u wel een elektronische handtekening (DigiD) nodig. Schriftelijk kan ook en wel bij de Rechtbank Oost-Brabant Werkgebied Bestuursrecht, Postbus 90125, 5200 MA 's-Hertogenbosch.

Voor het instellen van beroep moet u belanghebbende zijn. Dit betekent dat u een bijzonder, individueel belang heeft bij het besluit, welk belang zich in voldoende mate onderscheidt van dat van andere.

De termijn van 6 weken vangt aan met ingang van de dag na de datum van bekendmaking van dit besluit in het Elektronische Gemeenteblad. Als u een beroepschrift heeft ingediend, kunt u ook een voorlopige voorziening vragen. Dat kunt u vragen aan de voorzieningenrechter van de rechtbank.

Aldus vastgesteld door het college van burgemeester en wethouders van de gemeente Waalre in de vergadering van 12 december 2023.

*Het college van burgemeester en wethouders van de gemeente Waalre,
gemeentesecretaris, burgemeester,
mr. drs. R.L. Franken M.F. Oosterveer*