

Verkeersbesluit voor het plaatsen van proactieve palen voor het opladen van elektrische voertuigen op diverse locaties in de gemeente West Betuwe

BURGEMEESTER EN WETHOUDERS VAN WEST BETUWE;

1. Aanleiding

Voor het stimuleren van elektrische mobiliteit is het van belang dat de gemeente over een netwerk van duurzame laadlocaties beschikt. Het is noodzakelijk bevonden door gemeente en inwoners om vierendertig nieuwe locaties voor proactieve palen gezamenlijk aan te wijzen middels een verzamel-verkeersbesluit. De plaatsing en exploitatie van laadinfrastructuur komt voort uit een concessie met leverancier Vattenfall.

2. Motivering

Voor het realiseren van de laadlocaties met proactieve palen is een verkeersbesluit benodigd. Door het nemen van een verzamelverkeersbesluit voor alle vierendertig locaties, is de doorlooptijd van het aanvraag- en realisatieproces van de proactieve palen verkort. Het verzamelverkeersbesluit betreft enkel maatschappelijke locaties en betreft geen particuliere aanvragen.

Bij het vaststellen van de nieuwe laadlocaties is gelet op de verkeersveiligheid, het beschermen van weggebruikers en passagiers en het voorkomen of beperken van door het verkeer veroorzaakte aantasting van het karakter of van de functie van objecten en gebieden.

3. Juridische grondslag

Op grond van artikel 2 van de Wegenverkeerswet 1994 wordt uit oogpunt van het verzekeren van de veiligheid op de weg wordt dit verkeersbesluit genomen.

Op grond van artikel 15, eerste lid, van de Wegenverkeerswet 1994 moet een verkeersbesluit worden genomen voor de plaatsing of verwijdering van de in artikel 12 van het Besluit administratieve bepalingen inzake het wegverkeer genoemde verkeerstekens, alsmede voor onderborden voor zover daardoor een gebod of verbod ontstaat of wordt gewijzigd.

Op grond van artikel 18, eerste lid onder d, van de Wegenverkeerswet 1994 is het college van Burgemeester en Wethouders bevoegd dit verkeersbesluit te nemen.

4. Besluit

Op grond van de overwegingen heeft het college van burgemeester en wethouders besloten om:

- vierendertig proactieve palen te plaatsen, op de hieronder aangegeven locaties, die als specifiek doel hebben het opladen van elektrische voertuigen;
- middels het plaatsen van de borden door het plaatsen van borden E080 van bijlage 1 van het Reglement Verkeersregels en Verkeerstekens 1990, voorzien van het bord "Opladen elektrische voertuigen" en daaronder bord OB504- de proactieve palen in het openbaar gebied te plaatsen, in eigendom en beheer van de gemeente West Betuwe;
- proactieve paal te plaatsen waarbij twee elektrische voertuigen gelijktijdig kunnen worden opgeladen.

Dit verzamelverkeersbesluit omvat de volgende locaties:

Locatie 1: Prinses Beatrixstraat tussen 1 en 3 Acquoy.

Locatie 2: Schepenlaan 12, 4147GK Asperen

Locatie 3: Huis te Beestlaan 5, 4153CE Beesd

Locatie 4: Hoge Huis 33, 4153 CW Beesd

Locatie 5: Kerklaan 19, 4197BJ Buurmalsen

Locatie 6: Schoresteynstraat 44, 4158DE Deil

- Locatie 7: De Hoek 1, 4185NT Est
- Locatie 8: Rijksstraatweg 64, 4191SG Geldermalsen (laadpaal 1)
- Locatie 9: Rijkstraatweg 64, 4191SG Geldermalsen (laadpaal 2)
- Locatie 10: Burgemeester Vernedelaan 1, Geldermalsen
- Locatie 11: Kuipershof 2, 4191KH Geldermalsen
- Locatie 12: Kuipershof 2, 4191KH Geldermalsen
- Locatie 13: Kuipershof 2, 4191KH Geldermalsen
- Locatie 14: Burgemeester Vernedelaan 1, 4191KX Geldermalsen
- Locatie 15: Bloemee 19, 4191DL Geldermalsen
- Locatie 16: Kerkweg 1, 4155BD Gellicum
- Locatie 17: Bovenhof 7, 4175AS haaften
- Locatie 18: Klaverland 2a, 4174GX Hellouw
- Locatie 19: Kolstraat 76,4171CZ Herwijnen
- Locatie 20: Vormer 19, 4161DE Heukelum
- Locatie 21: Hoeghen Camp 12, 4161BE Heukelum
- Locatie 22: Lingewal 9t, 4161CG Heukelum
- Locatie 23: De Kantelen 65, 4194CL Meteren
- Locatie 24: L. Wildschutstraat 37, 4194VW Meteren
- Locatie 25: Wilgenlaan 33, 4194TX Meteren
- Locatie 26: Overbeemt 2, 4061BX Ophemert
- Locatie 27: Achterweg 16, 4156AC Rumpt
- Locatie 28: Spijkse Kweldijk 196, 4211CS Spijk
- Locatie 29: Johannes Wigeliusstraat 48, 4196AJ Tricht
- Locatie 30: Bantamlaan 23,4196AZ Tricht
- Locatie 31: Havenstraat 12, 4176BW Tuil
- Locatie 32:Dominee Hulstijnstraat 7, 4064ER Varik
- Locatie 33: Mildijk 12, 4214DS Vuren
- Locatie 34: Koningin Wilhelminalaan 35, 4181AT Waardenburg

Inwerkingtreding

Dit besluit treedt in werking op de dag na de bekendmaking hiervan in de Staatscourant.

West Betuwe, 29 November 2023

Namens burgemeester en wethouders van gemeente West Betuwe,

Aad Rodenburg

Adviseur Verkeer en Vervoer

Mededelingen

Van dit besluit wordt mededeling gedaan in Weekblad West Betuwe.

Dit besluit ligt gedurende zes weken na de datum van bekendmaking hiervan in de Staatscourant voor eenieder ter inzage aan de balie van het gemeentehuis, Kuipershof 2 te Geldermalsen.

De openingstijden zijn van maandag tot en met donderdag van 8.30 uur tot 17.00 uur, op vrijdag van 8.30 uur tot 12.30 uur en dinsdag en donderdagavond van 17.00 tot 20.00 alleen op afspraak.

Bezwaar

Belanghebbenden kunnen tegen dit besluit binnen zes weken na de datum van deze bekendmaking in de Staatscourant een gemotiveerd bezwaarschrift indienen bij het college van burgemeester en wethouders van West Betuwe, Postbus 112, 4190 CC Geldermalsen.

Het bezwaarschrift dient te zijn ondertekend en bevat tenminste het volgende:

1. Naam en adres van de indiener;
2. De dagtekening;
3. Tegen welk besluit bezwaar wordt gemaakt;
4. De redenen waarom men bezwaar heeft tegen het verkeersbesluit.

Het indienen van een bezwaarschrift schorst de werking van dit besluit niet.

Als u op de beslissing op bezwaar niet kunt wachten en snel een voorlopige maatregel nodig is, kunt u de rechter daar om verzoeken. Dat verzoek moet u richten tot de voorzieningenrechter van de rechtbank, sector bestuursrecht, Postbus 9030, 6800 EM Arnhem. Dit kan alleen als u het bezwaarschrift al bij het college van burgemeester en wethouders hebt ingediend. Met uw verzoek aan de voorzieningsrechter van de rechtbank moet u een kopie van uw bezwaarschrift meesturen. Als u van deze mogelijkheid gebruik maakt, wordt u griffierecht berekend.

Situatie:

Beatrixstraat 1 -3 Acquoy

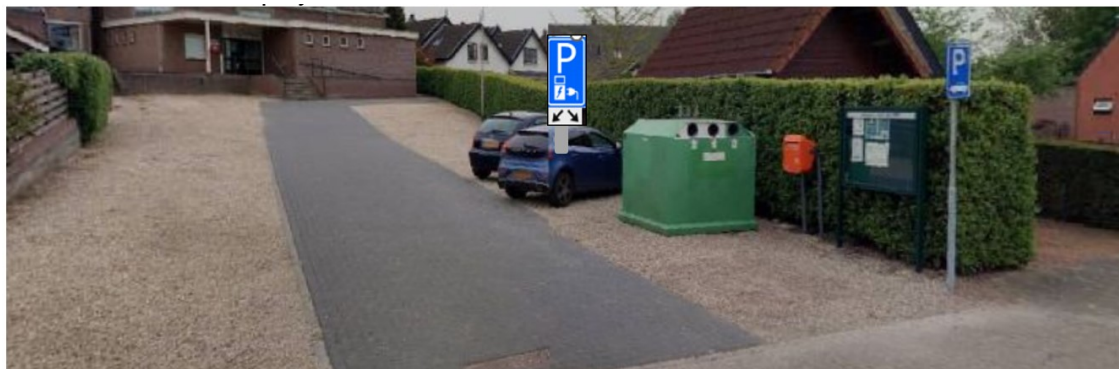

Schepenlaan 12, 4147GK Asperen



Huis te Beestlaan 5, 4153CE Beesd



Hoge Huis 33, 4153 CW Beesd



Kerklaan 19, 4197BJ Buurmalsen



Schoresteynstraat 44, 4158 DE Deil



1De Hoek 1, 4185NT Est



Rijkstraatweg 64, 4191SG Geldermalsen (laadpaal 1)



Rijkstraatweg 64, 4191SG Geldermalsen (laadpaal 2)



Burgemeester Venedelaan 1, 4191KX Geldermalsen



Bloemee 19, 4191DL Geldermalsen



Kerkweg1 Gellicum



Bovenhof 7, 4175AS haaften



Klaverland 2a, 4174GX Hellouw



Kolstraat 76, 4171CZ Herwijnen



Vormer 19, 4161DE Heukelum



Hoeghen Camp 12, 4161BE Heukelum



Lingewal 9t, 4161CG Heukelum

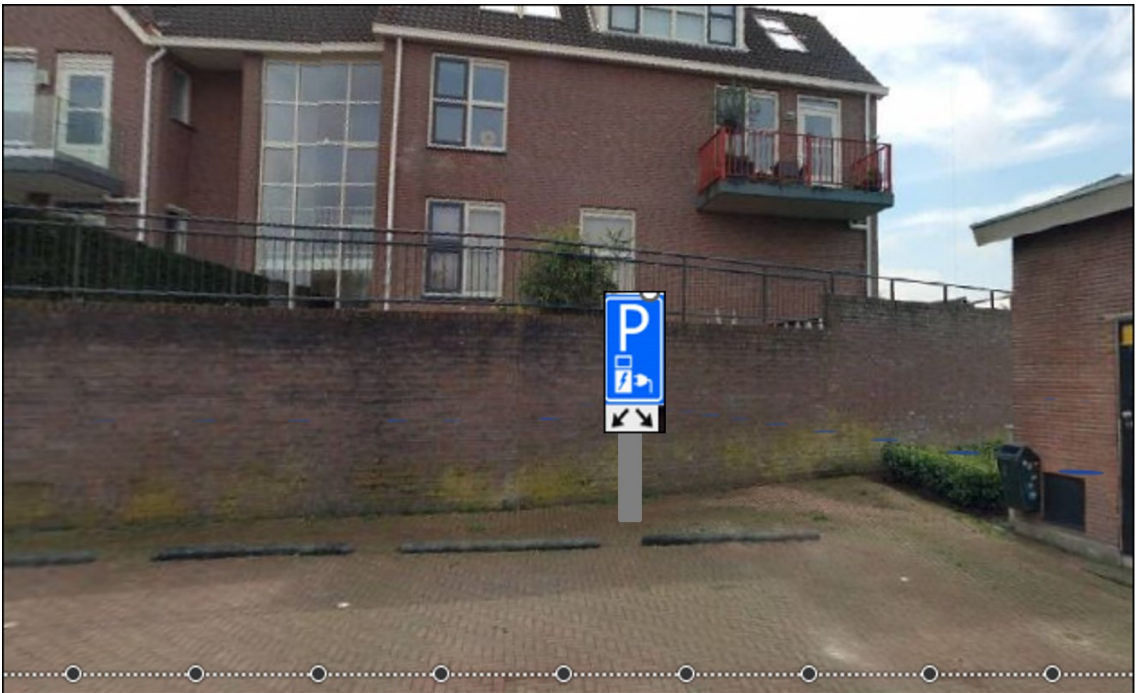

L. Wildschutstraat 37, 4194VW Meteren



Wilgenlaan 33, 4194 TX Meteren



Overbeemt 2, 4061BX Ophemert



Achterweg 16, 4156AC Rumpt



Spijkse Kweldijk 196, 4211CS Spijk



Johannas Wigeliusstraat 48,4196AJ Tricht



Bantamlaan 23,4196AZ Tricht

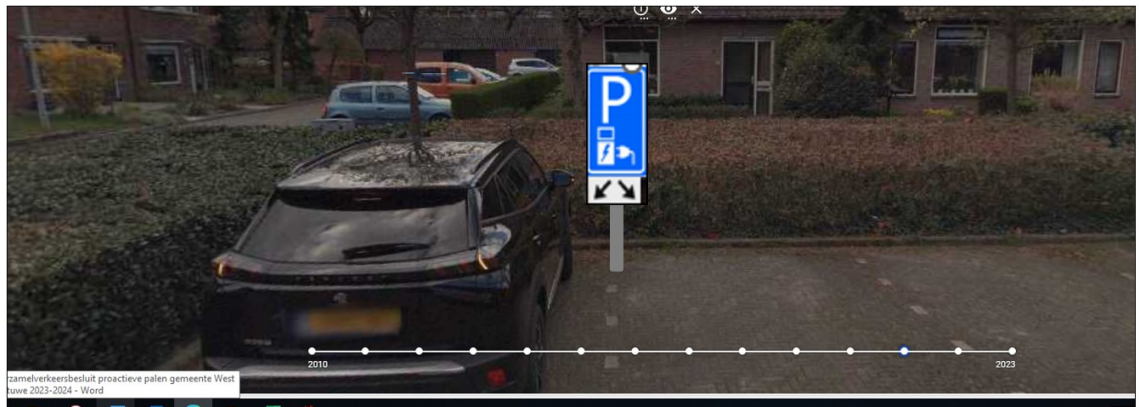

Havenstraat 12, 4176BW Tuil



Dominee Hulstijnstraat 7, 4064ER Varik



Mildijk 12, 4214DS Vuren

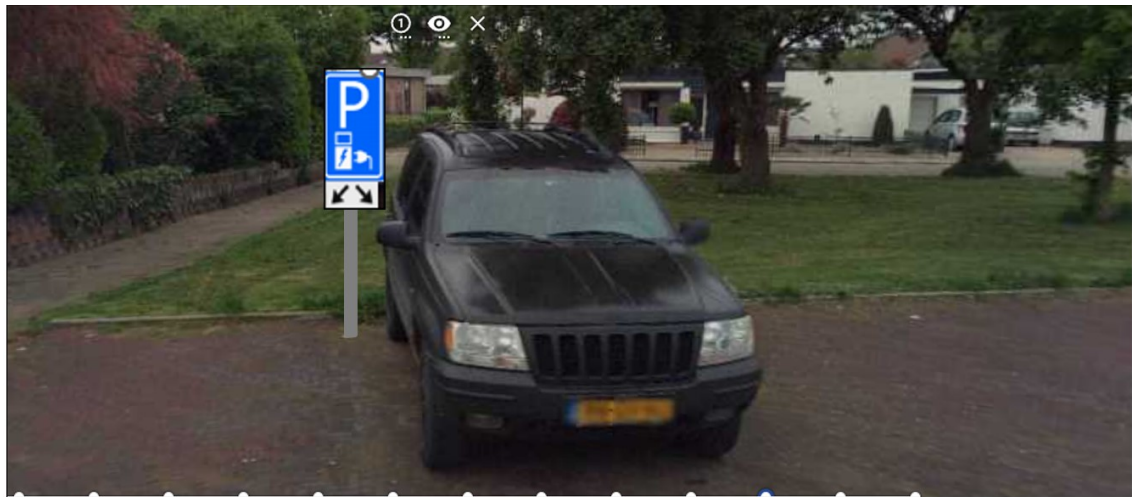

Koningin Wilhelminalaan 35, 4181AT Waardenburg

