

## Verkeersbesluit voor het aanwijzen van een kentekengebonden gehandicaptenparkeerplaats aan Prinses Christinastraat 37 te Echt

*Burgemeester en Wethouders van de gemeente Echt-Susteren;*

### Gelet op:

- Artikel 18 lid 1 onder d van de Wegenverkeerswet 1994, op grond waarvan het college van burgemeester en wethouders van de gemeente Echt-Susteren bevoegd is dit verkeersbesluit te nemen, nu de Prinses Christinastraat te Echt in beheer is bij de gemeente Echt-Susteren;
- Het Mandaat-, machtigings- en volmachtbesluit Echt-Susteren 2022, gepubliceerd op 15 september 2022, op grond waarvan deze bevoegdheid is gemandateerd aan de teamleider Beheer Openbare Ruimte;
- Artikel 15 lid 1 Wegenverkeerswet 1994 ingevolge waarvan de plaatsing of verwijdering van de bij algemene maatregel van bestuur aangewezen verkeerstekens en onderborden, voor zover daardoor een gebod of verbod ontstaat of wordt gewijzigd, geschiedt krachtens een verkeersbesluit;
- Artikel 12 onder a van het Besluit Administratieve Bepalingen inzake het Wegverkeer inhoudende dat de plaatsing van de verkeersborden E06 conform bijlage 1 behorende bij het Reglement Verkeersregels en Verkeerstekens 1990 geschiedt krachtens een verkeersbesluit;
- Artikel 14 van het Besluit Administratieve Bepalingen inzake het Wegverkeer, op grond waarvan de plaatsing van onderborden (OB309), zoals bedoeld in artikel 8 lid 2 en 3 van het Besluit Administratieve Bepalingen inzake het Wegverkeer, in het betrokken verkeersbesluit tot uitdrukking dient te worden gebracht;
- Artikel 21 van het Besluit Administratieve Bepalingen inzake het Wegverkeer ingevolge waarvan de motivering van het verkeersbesluit vermeldt welke doelstellingen met het verkeersbesluit worden beoogd en dat wordt aangegeven welke van de in artikel 2 lid 1 en 2 van de Wegenverkeerswet 1994 genoemde belangen ten grondslag liggen aan het verkeersbesluit;
- Artikel 24 onder a van het Besluit Administratieve Bepalingen inzake het Wegverkeer, op grond waarvan over deze maatregel overleg is gevoerd met de taakaccenthouder verkeer van het basisteam Echt van de politie Limburg District Noord en Midden-Limburg en dat deze een positief advies heeft afgegeven;
- Artikel 26 van het Besluit Administratieve Bepalingen inzake het Wegverkeer, waarin staat opgenomen dat de bekendmaking van verkeersbesluiten geschiedt op de in de artikelen 5 onderscheidenlijk 6 van de Bekendmakingswet bepaalde wijze.

### Overwegende:

- Dat het college van burgemeester en wethouders op 18 juli 2023 het verzoek om een kentekengebonden gehandicaptenparkeerplaats van aanvrager heeft ontvangen;
- Dat de aanvrager als inwoner van de gemeente Echt-Susteren staat geregistreerd in de Basisregistratie personen;
- Dat de aanvrager in het bezit is van een Europese gehandicaptenparkeerkaart voor bestuurders en beschikt over een motor- of invalidervoertuig en een geldig rijbewijs;
- Dat de aanvrager geen parkeerplaats of stallingmogelijkheid heeft op eigen terrein en het terrein is niet geschikt om er zelf een parkeerplaats aan te leggen;
- Dat de parkeerdruk in de straat waar de aanvrager woont dusdanig is dat in de directe omgeving van zijn woning op verschillende tijdstippen van de dag vaak geen parkeermogelijkheid is;
- Dat door de aanleg van de parkeerplaats de verkeersveiligheid en het doelmatig gebruik van de weg niet in het gedrang komt;
- Dat de loopafstand tussen de woning en locatie van de aan te wijzen gehandicaptenparkeerplaats op kenteken volgens de aanvrager medisch gezien haalbaar is;
- Dat het uit oogpunt van het zoveel mogelijk waarborgen van de vrijheid van het verkeer, waaronder de deelname door personen met een medische beperking, wenselijk en noodzakelijk is de kentekengebonden gehandicaptenparkeerplaats te realiseren op de locatie zoals aangegeven op de bijgevoegde situatietekening (artikel 2 lid 1 sub d van de Wegenverkeerswet 1994);
- Dat voor zover belanghebbenden nadelige gevolgen ondervinden van dit verkeersbesluit, deze niet onevenredig zijn in verhouding tot de met dit besluit te dienen doelen (artikel 3:4 lid 2 van de Algemene wet bestuursrecht);
- Dat de aanwijzing van de gehandicaptenparkeerplaats op kenteken plaatsvindt door het plaatsen van het verkeersbord E06 en onderbord OB309, met daarop het kenteken van het voertuig van de aanvrager;
- Dat het plaatsen van de genoemde borden maakt dat de parkeerplaats gereserveerd is voor het voertuig met het desbetreffende kenteken en tevens een parkeerverbod voor andere voertuigen aangeeft;

- Dat de houder van een gehandicaptenparkeerplaats op kenteken verplicht is om het voertuig met het juiste kenteken op de gehandicaptenparkeerplaats te parkeren en geen andere parkeerplaatsen in de omgeving te benutten;
- Dat indien door de gemeente geconstateerd wordt dat de aanvrager het voertuig niet op de daarvoor bestemde plaats parkeert, de gemeente gerechtigd is de gehandicaptenparkeerplaats op te heffen;
- Dat de houder van een gehandicaptenparkeerplaats op kenteken verplicht is wijzigingen in kenteken schriftelijk door te geven, evenals wanneer de gehandicaptenparkeerplaats opgeheven kan worden door bijvoorbeeld overlijden, het niet meer bezitten van een auto of een gehandicaptenparkeerkaart, of verhuizing;
- Dat het college van burgemeester en wethouders de gehandicaptenparkeerplaats kan opheffen, wanneer het verkeersbesluit of de houder van de gehandicaptenparkeerplaats op kenteken niet (meer) voldoet aan de voorwaarden om in aanmerking te komen voor deze gehandicaptenparkeerplaats, dan wel geen of onjuist gebruik wordt gemaakt van deze gehandicaptenparkeerplaats;
- Dat de houder van de gehandicaptenparkeerplaats op kenteken aansprakelijk blijft voor eventuele door hem, bij het gebruik van deze gehandicaptenparkeerplaats, toegebrachte schade aan eigendommen van de gemeente of derden.

**Besluiten:**

1. De kentekengebonden gehandicaptenparkeerplaats voor het voertuig van de bewoner van de woning aan de Prinses Christinastraat 37 te Echt aan te wijzen, door middel van het plaatsen van het bord E06 van het Reglement Verkeersregels en Verkeerstekens 1990 en het onderbord OB309, waarop het kenteken van het voertuig van de aanvrager staat vermeld.
2. Het besluit uit te voeren zoals staat ingetekend op de situatietekening 'Aanwijzen gehandicaptenparkeerplaats Prinses Christinastraat 37 te Echt' welke onlosmakelijk onderdeel uitmaakt van dit verkeersbesluit.
3. Dat aan het besluit legeskosten ad € 176,35 zijn verbonden welke kosten dienen te zijn voldaan voordat de plaatsing van het bord plaatsvindt.

Bijlage: Situatietekening 'Aanwijzen gehandicaptenparkeerplaats Prinses Christinastraat 37 te Echt'

*Echt-Susteren, 19 september 2023*

*Burgemeester en wethouders van Echt - Susteren,*

*krachtens mandaat,*

*teamleider Beheer Openbare Ruimte*

Bijlage: Situatietekening 'Aanwijzen gehandicaptenparkeerplaats Prinses Christinastraat 37 te Echt'

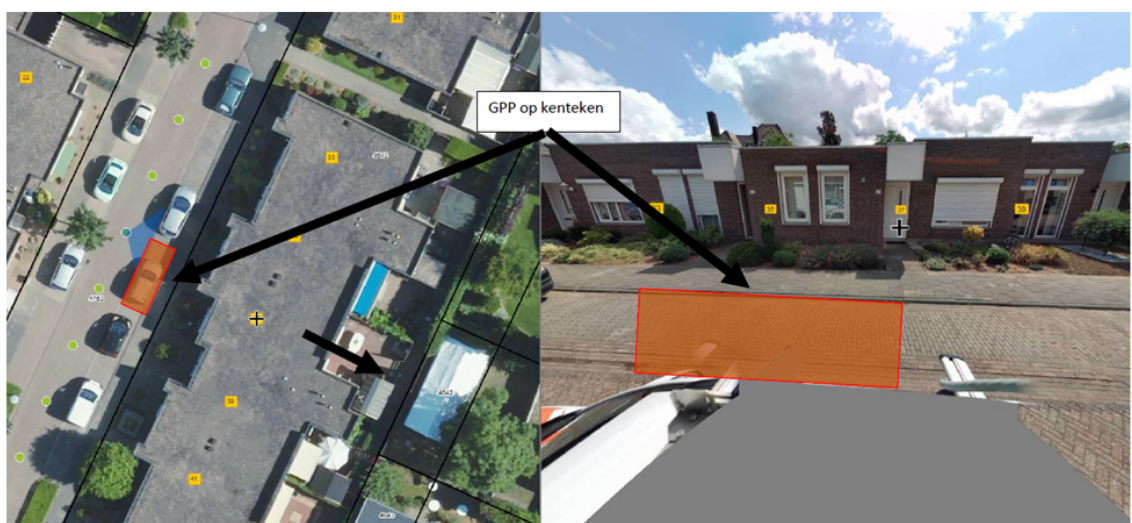

**Is dit besluit onduidelijk?**

Neem dan eerst contact op met de behandelaar. Een toelichting kan misschien voorkomen dat u een bezwaarschrift moet schrijven.

### **Bent u het niet eens met dit besluit?**

Dan kunt u binnen zes weken na de dag waarop dit besluit is bekendgemaakt in het Gemeenteblad een bezwaarschrift indienen bij het college van B&W van de gemeente Echt-Susteren. Vermeld op de envelop en in het briefhoofd "bezwaarschrift".

In uw bezwaarschrift moet u tenminste het volgende vermelden:

- Uw naam en adres
- De datum van uw bezwaarschrift
- Ons kenmerk (stuur ook een kopie van dit besluit mee)
- De reden waarom u het niet eens bent met dit besluit
- Uw handtekening

Het besluit geldt ook tijdens de bezwaarprocedure. Als er sprake is van een spoedeisende situatie dan kunt u, naast de bezwaarprocedure, ook een voorlopige voorziening aanvragen bij de rechtbank. Hieraan zijn kosten verbonden. Stuur uw verzoekschrift naar: Voorzieningenrechter Rechtbank Limburg, Postbus 950, 6040 AZ Roermond. U kunt het verzoekschrift ook digitaal indienen. Ga naar [www.rechtspraak.nl](http://www.rechtspraak.nl) voor meer informatie.