

## Amsterdam Zuid Oost verkeersbesluit ten behoeve van tijdelijke verkeersmaatregelen voor het regelmatig terugkerende evenement Reggae Lake Festival

Het college van burgemeester en wethouders van Amsterdam,

### gelet op:

- de Wegenverkeerswet (WVW 1994);
- het Reglement Verkeersregels en Verkeerstekens 1990 (RVV 1990);
- de bepalingen en de uitvoeringsvoorschriften van het Besluit Administratieve Bepalingen inzake het Wegverkeer (BABW);
- de Algemene wet bestuursrecht (Awb);
- de Verordening stadsdelen en stadsgebied Amsterdam 2022;
- de ondermandaatbesluiten van de stadsdelen en stadsgebied.

### Overwegende dat:

- het regelmatig terugkerende evenement 'Reggae Lake Festival' in recreatiegebied Gaasperpark plaats vindt;
- bovengenoemd gebied onder beheer is van en gelegen is binnen de grenzen van de gemeente Amsterdam;
- voor de bezoekers van het festival die met motorvoertuigen komen parkeervoorzieningen op het marktterrein bij het metrostation Kraaiennest, naast de Kruitbergstraat aan de Karspeldreef worden gecreëerd;
- dit is opgenomen in het mobiliteitsplan Reggae Lake Festival Amsterdam dat onderdeel uitmaakt van de vergunning voor het festival;
- om parkeerproblemen in de woonwijken en de omgeving van het festival te voorkomen de afslagen Loenendreef, Leusdenhof, Leksmondhof en Leerdamhof aan de Langbroekdreef voor doorgaand verkeer afgesloten worden, net als de afslagen Klieveringweg en Kemangiestraat aan de Kromwijkdreef;
- de afslag naar Campanile hotel aan de Loosdrechtdreef 3, afgesloten wordt voor doorgaand verkeer, behalve voor medewerkers en bezoekers van het Campanile hotel, Planetarium Amsterdam en het bijbehorende parkeerterrein wordt ingericht voor taxi's;
- de afslag naar de Gaasper Camping Amsterdam aan de Loosdrechtdreef 7, afgesloten wordt voor doorgaand verkeer behalve voor medewerkers, bezoekers van de Camping en het bijbehorende parkeerterrein die wordt ingericht als Kiss and Ride;
- de afslag Driemondweg aan de Provincialeweg voor doorgaand verkeer afgesloten wordt waarbij bezoekers van het Gaasperpark, medewerkers en bezoekers van Boerderij Langerlust / Waternet / gemeentewerf uitgezonderd zijn;
- dit besluit op grond van artikel 2 lid 1 van de Wegenverkeerswet 1994 wenselijk en noodzakelijk wordt geacht:
  - a. om de veiligheid op de diverse wegen te verzekeren;
  - b. ter bescherming van de weggebruikers en de passagiers;
  - c. om de vrijheid van het verkeer zoveel mogelijk te waarborgen;
  - d. ter voorkoming of beperking van door het verkeer veroorzaakte overlast, hinder of schade;
- overeenkomstig artikel 24 van het Besluit administratieve bepalingen inzake het wegverkeer, overleg is gepleegd met een gemandateerde van de politie, eenheid Amsterdam;

- deze aanwijzing van verkeersmaatregelen in het algemeen verkeersbelang wenselijk en/of noodzakelijk kan worden geacht;

### **Afzetting**

De afslagen aan de Kromwijkdreef naar Klieverinkweg en de Kemangiestraat en de afslagen aan de Langbroekdreef, Loenendreef, Leusdenhof, Leksmondhof, Leerdamhof en afslag Driemondweg aan de Provincialeweg indien nodig - doch niet langer dan noodzakelijk – zijn afgesloten voor doorgaand verkeer.

De afzettingen worden gerealiseerd door gecertificeerde verkeersregelaars. Ook voeren zij de controle uit op het toelaten van bewoners en hun bezoekers van de wijken alsmede medewerkers en bezoekers van Campanile Hotel, Boerderij Langerlust, Gemeente Werf en Waternet.

### **Bebording**

De bewegwijzering naar het parkeerterrein door gecertificeerde verkeersregelaars geplaatst wordt, volgens het mobiliteitsplan Reggae Lake Festival Amsterdam, dat onderdeel uitmaakt van de vergunning

### **Doorgang bewoners**

Bewoners van de bovengenoemde wijken worden doorgelaten op vertoon van hun legitimatie samen met de (wijk gebonden) bewonersbrief of een bewijs dat deze woonachtig is in de wijk (zoals een huurovereenkomst of een recente bankafschrift). Hierover worden zij geïnformeerd door een bewonersbrief.

Dit wordt verzorgd door de organisator van het festival in overleg met en onder controle van de Gemeente Amsterdam.

### **Overleg, publicatie en zienswijze**

Dit verkeersbesluit wordt in overeenstemming met artikel 26 van het Besluit Administratieve Bepalingen inzake het Wegverkeer, gepubliceerd in wordt in het Gemeenteblad.

*Besluit:*

De volgende tijdelijke verkeersmaatregel wordt ingesteld voor het regelmatig terugkerende evenement 'Reggae Lake Festival'

1. Door het plaatsen van het verkeersbord C1 [gesloten in beide richtingen voor voertuigen, ruiters en geleiders van rij- of trekdieren of vee], conform bijlage I van het RVV 1990, in combinatie met rood-wit retro-reflecterende hekwerken (model BM14), met uitzondering van bewoners, bezoekers en medewerkers de volgende kruisingen, parkeerterreinen of wegvakken af te sluiten voor verkeer:
  1. Afslagen aan de Langbroekdreef te zijn Loenendreef, Leusdenhof, Leksmondhof en Leerdamhof.
  2. Afslagen aan de Kromwijkdreef naar Klieverinkweg en de Kemangiestraat.
  3. Afslag Loosdrechtdreef 3, behalve voor medewerkers en bezoekers Campanile Hotel en Planetarium Amsterdam.
  4. Afslag Driemondweg aan de Provincialeweg uitgezonderd bezoekers van het Gaasperpark, medewerkers en bezoekers van Boerderij Langerlust, Waternet en de gemeentewerf.
  5. Een gedeelte van het marktterrein bij het metrostation Kraaiennest onttrokken wordt als voetgangersgebied uit de openbare ruimte, doormiddel van afzettingen en bebording waarop wordt aangegeven dat uitsluitend ten behoeve van bezoekers van Reggae Lake Festival Amsterdam geparkeerd mag worden.

Zoals aangegeven op onderstaande tekening.

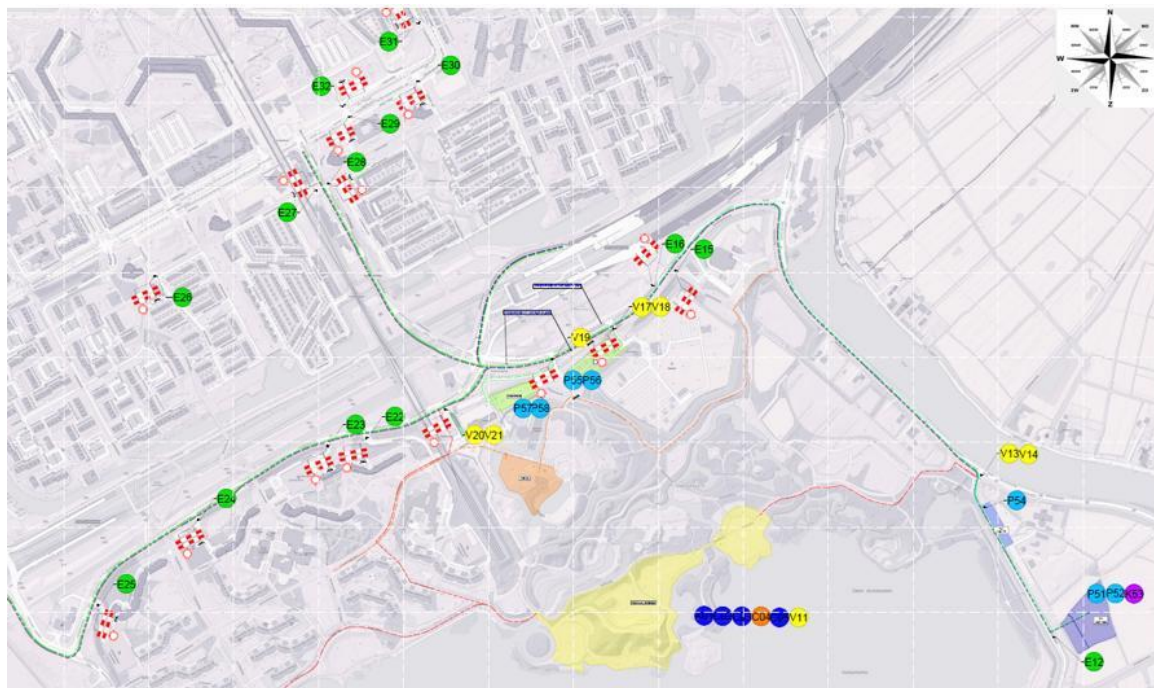

Amsterdam,

Het college van burgemeester en wethouders van Amsterdam, namens hen,

Sylvain Scheers

Teammanager Expertisecentrum, Gebied en Gebruik, Stadswerken

#### **Niet mee eens ?**

Bent u het niet eens met dit besluit? Dan kunt u **binnen zes weken** na de bekendmaking van dit besluit bezwaar maken.

U kunt online bezwaar maken via [www.amsterdam.nl/bezwaar/jb](http://www.amsterdam.nl/bezwaar/jb). Daarvoor hebt u een DigiD nodig.

U kunt uw bezwaarschrift ook per post sturen aan:

Gemeente Amsterdam

T.a.v. Juridisch Bureau

Postbus 483

1000 AL Amsterdam

Vermeld in uw bezwaarschrift altijd:

- uw naam, adres en telefoonnummer;
- de datum waarop u het bezwaarschrift schrijft en uw handtekening;
- het besluit waartegen u bezwaar maakt, met datum en publicatienummer van het besluit;
- waarom u bezwaar maakt.

Na ontvangst informeert de gemeente u over de manier waarop zij uw bezwaarschrift gaat behandelen.

*Schorsende werking*

Het indienen van een bezwaarschrift heeft geen schorsende werking. Dat wil zeggen: het besluit waartegen u bezwaar maakt, blijft geldig totdat over uw bezwaar is beslist.

*Spoed? Voorlopige voorziening*

Bij grote spoed kunt u (tegen kosten) een zogeheten voorlopige voorziening aanvragen. Dat is een spoedprocedure waarmee het genomen besluit tijdelijk kan worden ingetrokken en/of andere maatregelen kunnen worden getroffen. Een voorlopige voorziening vraagt u aan bij:

de Voorzieningenrechter van de Rechtbank Amsterdam

sector Bestuursrecht Algemeen

Postbus 75850

1070 AW AMSTERDAM

Dat kan ook via <http://loket.rechtspraak.nl/bestuursrecht>. Daarvoor hebt u een DigiD nodig. Op deze site vindt u ook meer informatie.