

## **Amsterdam Zuid Oost verkeersbesluit ten behoeve van tijdelijke verkeersmaatregelen voor het regelmatig terugkerende evenement Kwaku Summer festival**

Het college van burgemeester en wethouders van Amsterdam,

### **g e l e t o p:**

- de Wegenverkeerswet (WVW 1994);
- het Reglement Verkeersregels en Verkeerstekens 1990 (RVV 1990);
- de bepalingen en de uitvoeringsvoorschriften van het Besluit Administratieve Bepalingen inzake het Wegverkeer (BABW);
- de Algemene wet bestuursrecht (Awb);
- de Verordening stadsdelen en stadsgebied Amsterdam 2022;
- de ondermandaatbesluiten van de stadsdelen en stadsgebied.

### **Overwegende dat:**

- het regelmatig terugkerende evenement 'Kwaku' in het Nelson Mandela Park plaats vindt;
- bovengenoemd gebied onder beheer is van en gelegen is binnen de grenzen van de gemeente Amsterdam;
- rondom het Nelson Mandela Park een aantal woonwijken liggen;
- voor de waarborging van de verkeersveiligheid en bruikbaarheid van deze woonwijken, gelegen van de Bijlmerdreef tot en met Huntumdreef, en van de Foppingadreef tot en met de Groesbeekdreef, woonwijken worden afgesloten voor doorgaand verkeer;
- hierdoor voorkomen wordt dat bezoekers van het festival hun auto in deze woonwijken parkeren, wat ten koste zou gaan van de bereikbaarheid en het beschikbare aantal parkeerplaatsen voor bewoners en bedrijven in deze wijken;
- bewoners van de woonwijken worden doorgelaten op vertoon van een op naam gestelde voucher/afhaalbewijs samen met hun legitimatie;
- visite van de bewoners door de bewoners kunnen worden aangemeld waarop hun doorgang wordt verleend;
- bezoekers van het Kwaku Summer Festival hun auto kunnen parkeren bij parkeervoorzieningen, die ten tijde van dit festival speciaal hiervoor ingericht worden;
- dit besluit op grond van artikel 2 lid 1 van de Wegenverkeerswet 1994 wenselijk en noodzakelijk wordt geacht:
  - a. om de veiligheid op de diverse wegen te verzekeren;
  - b. ter bescherming van de weggebruikers en de passagiers;
  - c. om de vrijheid van het verkeer zoveel mogelijk te waarborgen;
  - d. ter voorkoming of beperking van door het verkeer veroorzaakte overlast, hinder of schade;
- overeenkomstig artikel 24 van het Besluit administratieve bepalingen inzake het wegverkeer, overleg is gepleegd met een gemandateerde van de politie, eenheid Amsterdam;
- deze aanwijzing van verkeersmaatregelen in het algemeen verkeersbelang wenselijk en/of noodzakelijk kan worden geacht;

**Dit besluit heeft betrekking op de rond het Nelson Mandela Park gelegen woonwijken;**

- a. Anton de Komplein / Vogeltjeswei
- b. Kortvoort - Gulden Kruis
- c. Gerenstein – Geinwijk
- d. Frissenstein / Fleerde / Florijn
- e. Hoptille / Haardstee
- f. Hoogoord / Hofgeest / Haag en Veld / Hogevecht
- g. Huntum
- h. Hakfort / Huigenbos
- i. Gooise Kant

Alsmede het Anton de Komplein en braakliggend terrein aan de Karspeldreef wat gedeeltelijk wordt ingesteld als tijdelijk parkeerterrein ten tijde van het Kwaku Summer Festival.

### **Uitvoering besluit en te nemen verkeersmaatregelen**

#### **Afzettingen**

De inzetijden van de afzettingen kunnen per locatie afwijken. Het kan voorkomen dat bepaalde posten iets eerder afgeschaald worden als de verkeersdruk dit toe laat

De groen omliggende posten zijn, zoals aangegeven op de bij dit besluit behorende situatietekening. De inzet van deze posten zal per weekend bekeken worden.

De afzettingen en verkeersregelaars worden gerealiseerd door een externe partij. Ook voeren zij de controle uit op het toelaten van bewoners en hun bezoekers van de wijken, alsmede van de crew, leveranciers en medewerkers van Kwaku Summer Festival.

#### **Bebording**

De bewegwijzering naar de parkeerterreinen (Zie Bijlage III) en de afsluitingen van de woonwijken (Zie bijlage I) wordt door een externe partij geplaatst, volgens het Verkeersplan Kwaku Summer Festival, dat onderdeel uitmaakt van de vergunning.

#### **Doorgang bewoners**

Bewoners van de woonwijken worden doorgelaten op vertoon van een op naam gestelde voucher/afhaalbewijs samen met hun legitimatie

Hierover worden zij geïnformeerd door een op naam van de hoofdbewoner gestelde bewonersbrief. Dit wordt verzorgd door de organisator van het festival in overleg met en onder controle van het stadsdeel.

**Besluit:**

De volgende tijdelijke verkeersmaatregelen worden ingesteld voor het regelmatig terugkerende evenement 'Kwaku':

1. het verkeersbord C1 [gesloten in beide richtingen voor voertuigen, ruiters en geleiders van rij- of trekdieren of vee], - in combinatie met rood-wit retro-reflecterende hekwerken (model BM14)- te plaatsen op de in bijlage I aangegeven 26 locaties, af te sluiten voor verkeer (met uitzondering van bewoners en hun bezoekers):

**Verkeersposten:**

- a. Loc 1: Kruising Groesbeekdreef – Kortvoort.
  - b. Loc 2: Hoek Groesbeekdreef - Kolfschotenstraat.
  - c. Loc 3: Hoek Groesbeekdreef - Kloekhorststraat.
  - d. Loc 4: Hoek Groesbeekdreef - Mathurastraat .
  - e. Loc 5: Hoek Bijlmerdreef - Raden Adjeng Kartinistraat.
  - f. Loc 6: Hoek Bijlmerdreef – Rosa Luxemburgstraat.
  - g. Loc 7: Hoek Bijlmerdreef – Gulden Kruis.
  - h. Loc 8: Hoek Bijlmerdreef – Bijlmerdreef ventweg.
  - i. Loc 9: sluiproute fietspad. (van Bijlmerdreef naar Blauwdasstraat)
  - j. Loc 10: Hoek Bijlmerdreef – Pikoletstraat.
  - k. Loc 11: Hoek Bijlmerdreef – Anton de Komplein.
  - l. Loc 12: Hoek Bijlmerdreef – Ganzenhoefpad.
  - m. Loc 13: tegenover Bijlmerdreef 618 t/m 628.
  - n. Loc 14: Hoek Bijlmerdreef – Raoul Wallenbergstraat.
  - o. Loc 15: Hoek Bijlmerdreef – Claus van Ambergstraat.
  - p. Loc 16: Hoogoorddreef naast garage Hoogoord fietspad sluiproute.
  - q. Loc 17: Hoek Hoogoorddreef – Hoogoord
  - r. Loc 18: Hoek Flierbosdreef – Hofgeest
  - s. Loc 19: Hoek Flierbosdreef – Anton de Komplein
  - t. Loc 20: Hoek Flierbosdreef – Haag en Veld
  - u. Loc 21: Hoek Karspeldreef – Hogevecht
  - v. Loc 22: Hoek Karspeldreef – Huigenbos
  - w. Loc 23: Huntumdreef – Huntum
  - x. Loc 24: Karspeldreef – Gooisekant
2. het verkeersbord D2 [gebod voor alle bestuurders het bord voorbij te gaan aan de zijde die de pijl aangeeft], - in combinatie met pylonen en rood, wit retro-reflecterende hekwerken [model BM14]- te plaatsen om één rijstrook in noordelijke richting van de Flierbosdreef uit het verkeer te halen;
  3. op de oostelijke rijstrook van de westelijke rijbaan van de Flierbosdreef, tussen de Hoogoorddreef en de toegang naar het Bijlmerpark een midden geleider aan te brengen. Aan de linkerzijde een veilige opstelstrook voor links afslaande vergunninghouders mogelijk gemaakt;
  4. bij grote drukte in opdracht van de politie:
    - a. bord D5r [Gebod tot het volgen van de rijrichting of één van de rijrichtingen die op het bord zijn aangegeven] en afzettingen te plaatsen bij de aansluitingen van de parkeergarages op de Flierbosdreef en bord F7 [verbod tot keren] te plaatsen bij de aansluiting Karspeldreef;
    - b. de afgezette rijstrook op de Flierbosdreef in te zetten als opstelstrook;  5. Onttrekking van een gedeelte van het Anton de Komplein (tussen de Troepiaalsingel en het Bijlmersportcentrum) tijdens de weekenden van het Kwaku Summer Festival in te richten als parkeerterrein voor bezoekers, door het plaatsen van verkeersbord E4. [parkeergelegenheid] Zoals aangegeven op de bij dit besluit behorende bijlage II.
  6. Onttrekking van een gedeelte van het Anton de Komplein (Markterrein) tijdens de weekenden van het Kwaku Summer Festival aan het verkeer door plaatsing van hekken en door gedurende

- dit festival bord G7 [voetpad] te vervangen door bord E9. [parkeren vergunninghouders] Voor het parkeren van de crew. Zoals aangegeven op de bij dit besluit behorende bijlage II.
7. Een gedeelte van het braakliggend terrein aan de Karspeldreef/ Gooiseweg tijdens de weekenden van het Kwaku Summer Festival in te richten als parkeerterrein voor bezoekers, door het plaatsen van verkeersbord E4. [parkeergelegenheid] Zoals aangegeven op de bij dit besluit behorende bijlage V

Alle afsluiting worden bemenst door beroepsmatige, gecertificeerde, verkeersregelaars.

Genoemde verkeersmaatregelen zullen gedurende het festival weekeinde en alleen indien noodzakelijk en niet langer dan strikt noodzakelijk worden ingesteld.

Zoals aangegeven op onderstaande tekeningen.



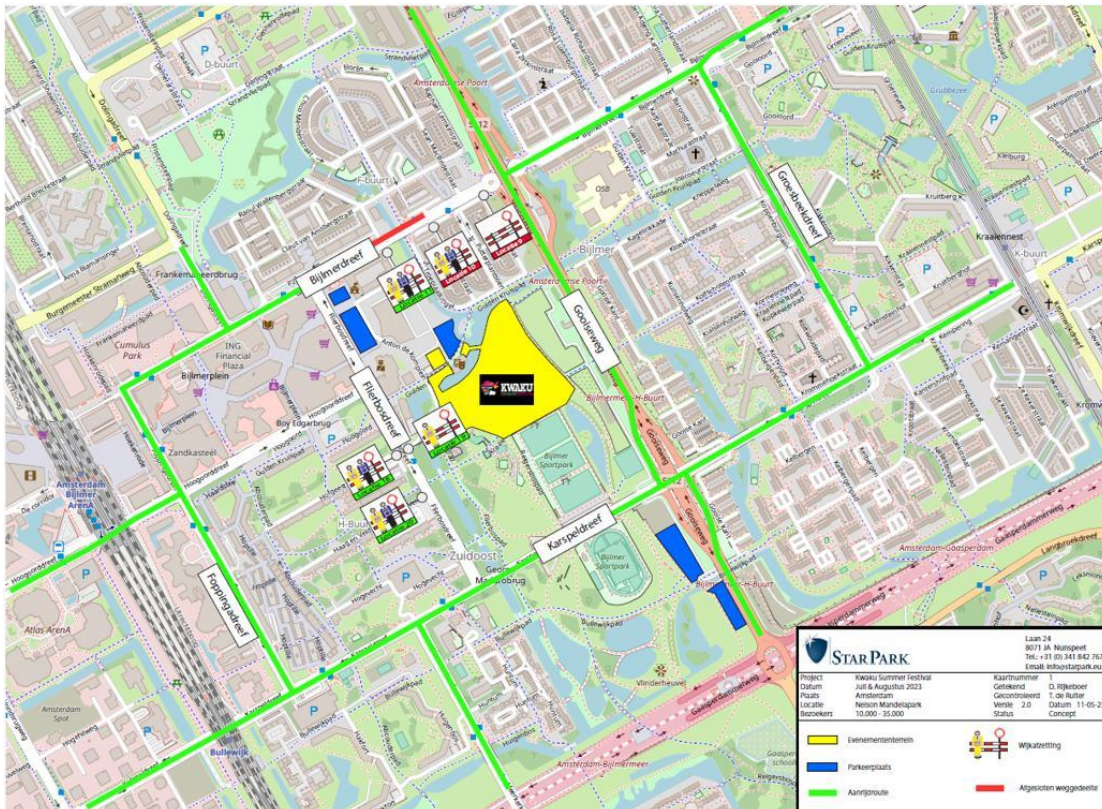

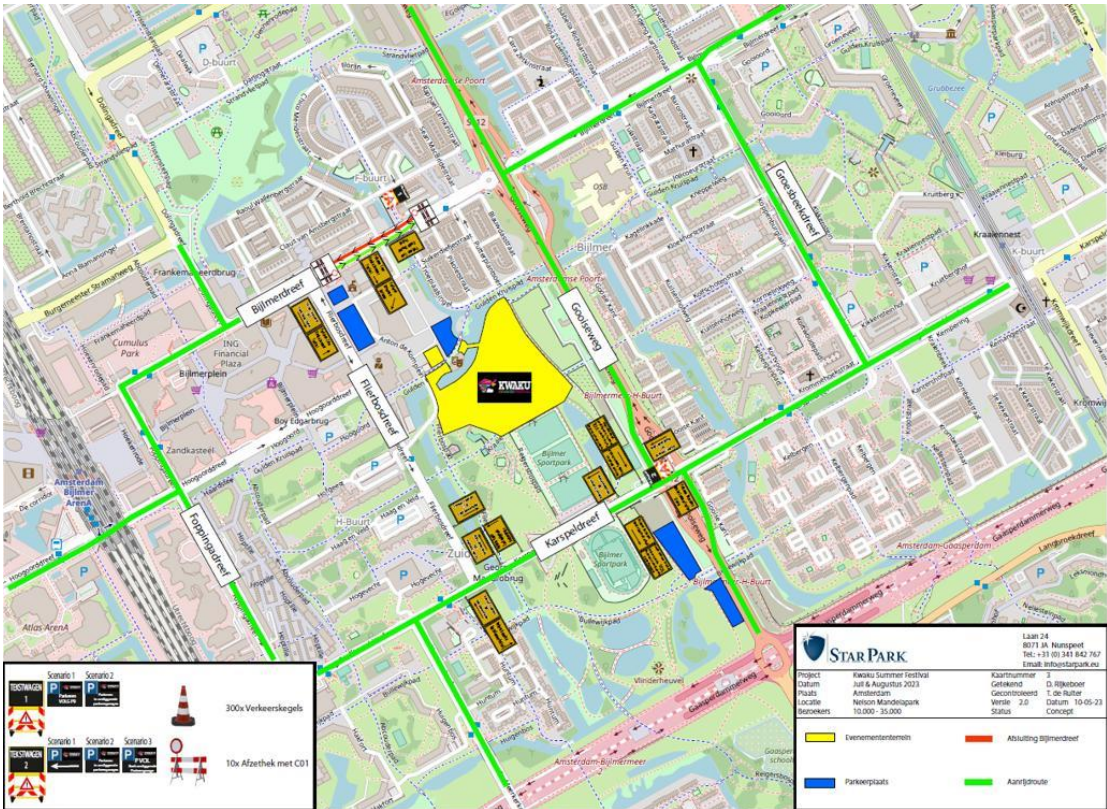

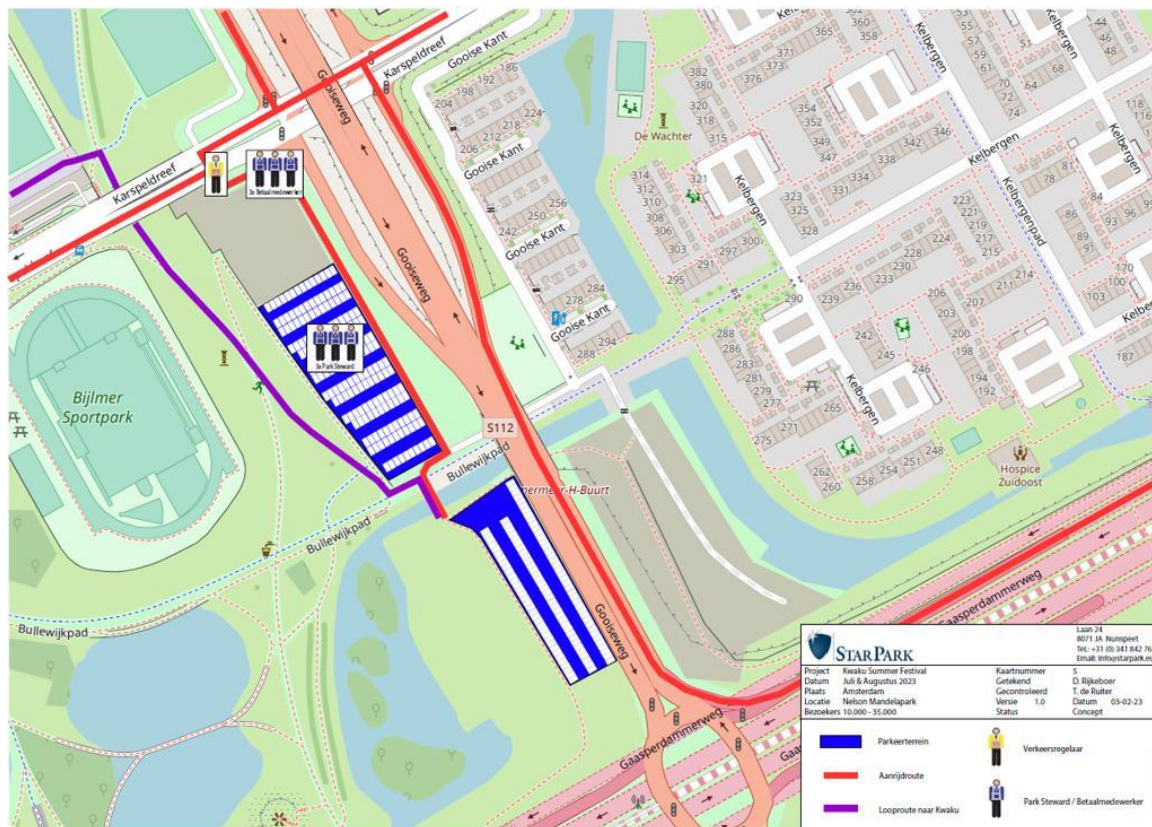

Amsterdam,

Het college van burgemeester en wethouders van Amsterdam, namens hen,

Sylvain Scheers

Teammanager Expertisecentrum, Gebied en Gebruik, Stadswerken

### Niet mee eens ?

Bent u het niet eens met dit besluit? Dan kunt u **binnen zes weken** na de bekendmaking van dit besluit bezwaar maken.

U kunt online bezwaar maken via [www.amsterdam.nl/bezwaar/jb](http://www.amsterdam.nl/bezwaar/jb). Daarvoor hebt u een DigiD nodig.

U kunt uw bezwaarschrift ook per post sturen aan:

Gemeente Amsterdam

T.a.v. Juridisch Bureau

Postbus 483

1000 AL Amsterdam

Vermeld in uw bezwaarschrift altijd:

- uw naam, adres en telefoonnummer;
- de datum waarop u het bezwaarschrift schrijft en uw handtekening;
- het besluit waartegen u bezwaar maakt, met datum en publicatienummer van het besluit;
- waarom u bezwaar maakt.

Na ontvangst informeert de gemeente u over de manier waarop zij uw bezwaarschrift gaat behandelen.

#### *Schorsende werking*

Het indienen van een bezwaarschrift heeft geen schorsende werking. Dat wil zeggen: het besluit waartegen u bezwaar maakt, blijft geldig totdat over uw bezwaar is beslist.

#### *Spoed? Voorlopige voorziening*

Bij grote spoed kunt u (tegen kosten) een zogeheten voorlopige voorziening aanvragen. Dat is een spoedprocedure waarmee het genomen besluit tijdelijk kan worden ingetrokken en/of andere maatregelen kunnen worden getroffen. Een voorlopige voorziening vraagt u aan bij:

de Voorzieningenrechter van de Rechtbank Amsterdam

sector Bestuursrecht Algemeen

Postbus 75850

1070 AW AMSTERDAM

Dat kan ook via <http://loket.rechtspraak.nl/bestuursrecht>. Daarvoor hebt u een DigiD nodig. Op deze site vindt u ook meer informatie.