

## **Gemeente Voorst - besluit vaststelling komgrenzen van alle dorpskernen binnen de gemeente Voorst**

De raad van de gemeente Voorst;

gelezen het advies van het college van burgemeester en wethouders van 6 september 2022, nummer 2020-42566;

overwegende dat er in de loop der jaren door de raad verschillende besluiten genomen zijn tot vaststelling van bebouwde komgrenzen op grond van de Wegenverkeerswet (WVW) 1994 en de Boswet;

dat hierdoor een gefragmenteerd en onoverzichtelijk beeld ontstaan is van de desbetreffende besluiten;

dat er door de provincie Gelderland verzocht is in kennis gesteld te worden van besluiten aangaande de vaststelling van bebouwde komgrenzen in digitale vorm zodat deze informatie digitaal ontsloten kan worden;

dat dergelijke digitale informatie tot vandaag ontbreekt;

dat de Boswet is ingetrokken en de daarin opgenomen verplichting tot vaststelling van komgrenzen sindsdien geregeld is in de Wet natuurbescherming;

dat het gelet op het voorgaande wenselijk wordt geacht te komen tot besluitvorming waarmee een overzichtelijk en digitaal te raadplegen geheel ontstaat van vastgestelde bebouwde komgrenzen van alle woonkernen die deel uitmaken van de gemeente Voorst;

dat het daarbij gaat om de komgrenzen op grond van de WVW 1994 en de Wet Natuurbescherming;

dat het gaat om de consolidatie van bestaande komgrenzen en de daarbij behorende besluiten, met uitzondering van een door te voeren wijziging van een komgrens in Klarenbeek en in Wilp-Achterhoek;

dat het bij de wijziging van de komgrens in Klarenbeek gaat om toevoeging aan de bebouwde kom van een deel van de Dalkweg. Dit gebeurt door de komgrens, gezien vanaf de Hoofdweg, 350 m verder in westelijke richting te verplaatsen tot aan de Henkenburgerweg;

dat toevoeging van dit gedeelte aan de bebouwde kom van Klarenbeek noodzakelijk wordt geacht door de bestaande bebouwing/bewoning langs de Dalkweg, in combinatie met de nieuwbouw in Klarenbeek (plan Grote Wetering), waardoor desbetreffend deel van de Dalkweg meer en meer het karakter en de uitstraling van een binnen de bebouwde kom gelegen weg gekregen heeft;

dat het bij de wijziging van de komgrens in Wilp-Achterhoek gaat om handhaving van de komgrens ter plaatse van de Oud Lochemseweg op de locatie van vóór het raadsbesluit van 25 oktober 2021, wat inhoudt dat de komgrens niet, zoals bij raadsbesluit van 25 oktober 2021 besloten is, wijzigt in de zin dat deze 150 m in oostelijke richting verplaatst wordt;

dat hieraan ten grondslag ligt dat ter plaatse van de nieuwe locatie, volgens het raadsbesluit van 25 oktober 2021, fysiek geen ruimte is om een kombord te plaatsen;

dat wijziging van de komgrens in Klarenbeek en handhaving van de komgrens ter plaatse van de Oud Lochemseweg in Wilp-Achterhoek op de locatie van vóór het raadsbesluit van 25 oktober 2021 geen strijdigheid oplevert met de WVW 1994 en/of de Wet natuurbescherming;

dat, krachtens artikel 2 van de WVW 1994, het hier aan de orde zijnde besluit mede genomen wordt tot:

- het verzekeren van de veiligheid op de weg;
- het beschermen van weggebruikers en passagiers;
- het voorkomen of beperken van door het verkeer veroorzaakte overlast, hinder of schade alsmede de gevolgen voor het milieu, bedoeld in de Wet milieubeheer;

dat op grond van artikel 20a van de WVV 1994 en artikel 4.1 onder a. van de Wet natuurbescherming de grenzen van de bebouwde kom of kommen van een gemeente worden vastgesteld bij besluit van de gemeenteraad;

dat er geen redenen zijn te veronderstellen dat vaststelling van de hier bedoelde komgrenzen juridische of feitelijke gevolgen met zich brengt en om die reden niet bezwaarlijk worden geacht;

dat op grond van artikel 24 van het Besluit administratieve bepalingen inzake het wegverkeer (BABW) overleg heeft plaatsgevonden met het regionale politiekorps;

dat het ontwerpbesluit tot vaststelling van de komgrenzen van alle tot de gemeente Voorst behorende kernen op grond van afdeling 3:4 van de Algemene wet bestuursrecht gedurende zes weken ter inzage heeft gelegen;

dat van de mogelijkheid zienswijzen in te dienen geen gebruik is gemaakt;

gelet op artikel 20a van de WVV 1994, de artikelen 23, 24 en 48 van het BABW en artikel 4.1 onder a. van de Wet natuurbescherming;

#### B E S L U I T:

1. de bebouwde komgrenzen als bedoeld in de WVV 1994 en de Wet natuurbescherming van alle in de gemeente Voorst gelegen woonkernen volgens dit besluit vast te stellen, een en ander volgens de bij dit besluit behorende situatietekeningen: 2019-84023 (Bussloo), 2019-84024 (De Vecht), 2019-84025 (Klarenbeek), 2019-84026 (Nijbroek), 2019-84027 (Posterenk), 2019-84028 (Steenenkamer), 2019-84029 (Terwolde), 2019-84030 (Teuge), 2019-84033 (Wilp), 2019-84034 (Wilp-Achterhoek), 2019-84354 (Twello), 2022-14587 (Voorst);
2. alle voorgaande besluiten waarmee de bebouwde komgrenzen op grond van de WVV 1994 en de Boswet (nu Wet natuurbescherming) zijn vastgesteld in te trekken.

*Niet eens met het besluit?*

#### *Beroep*

Heeft u als belanghebbende op tijd een zienswijze naar voren gebracht? Dan kunt u tegen dit besluit binnen zes weken vanaf de dag na de terinzagelegging beroep instellen. Belanghebbenden die aantonen dat zij niet in staat zijn geweest om op tijd een zienswijze naar voren te brengen kunnen ook beroep instellen. U stuurt uw beroepschrift naar de Rechtbank Gelderland, Team bestuursrecht, Postbus 9030, 6800 EM Arnhem. Het besluit treedt in werking na de beroepstermijn, ook al heeft u een beroepschrift ingediend.

#### *Voorlopige voorziening*

Als u tijdens de beroepstermijn ook een voorlopige voorziening aanvraagt dan treedt het besluit nog niet in werking. U kunt alleen een voorlopige voorziening aanvragen als u ook beroep heeft ingesteld. Ook moet er sprake zijn van een spoedeisend belang. De voorlopige voorziening vraagt u aan bij de Voorzieningenrechter van de Rechtbank Gelderland, Team bestuursrecht, Postbus 9030, 6800 EM Arnhem.

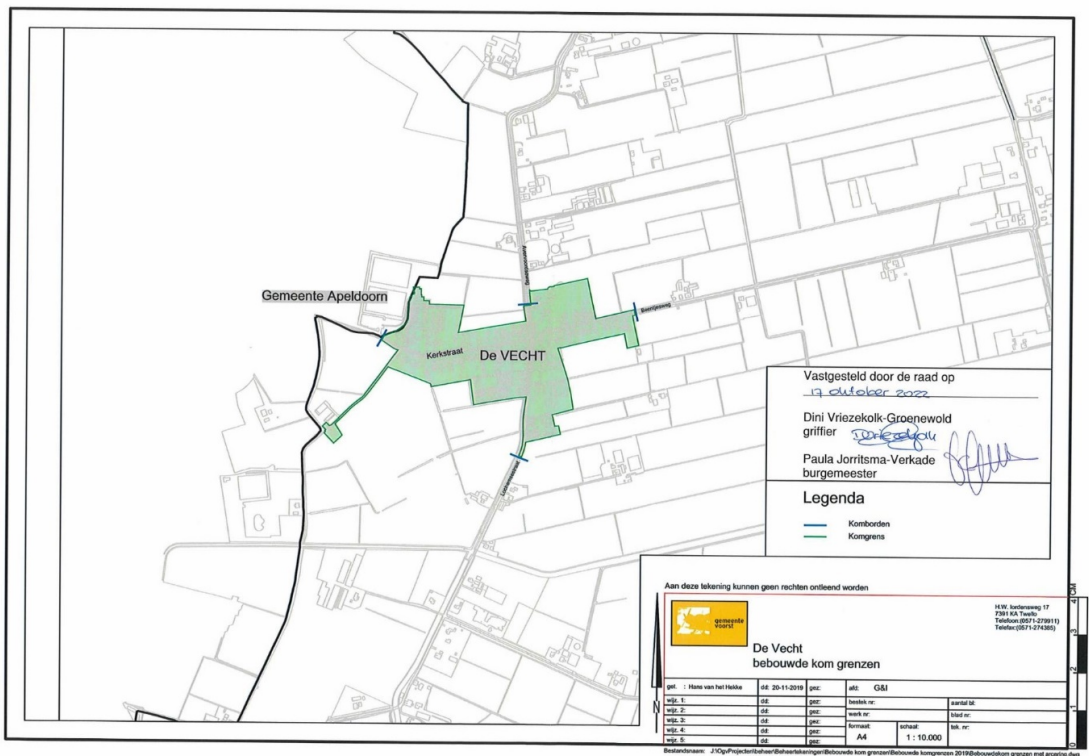
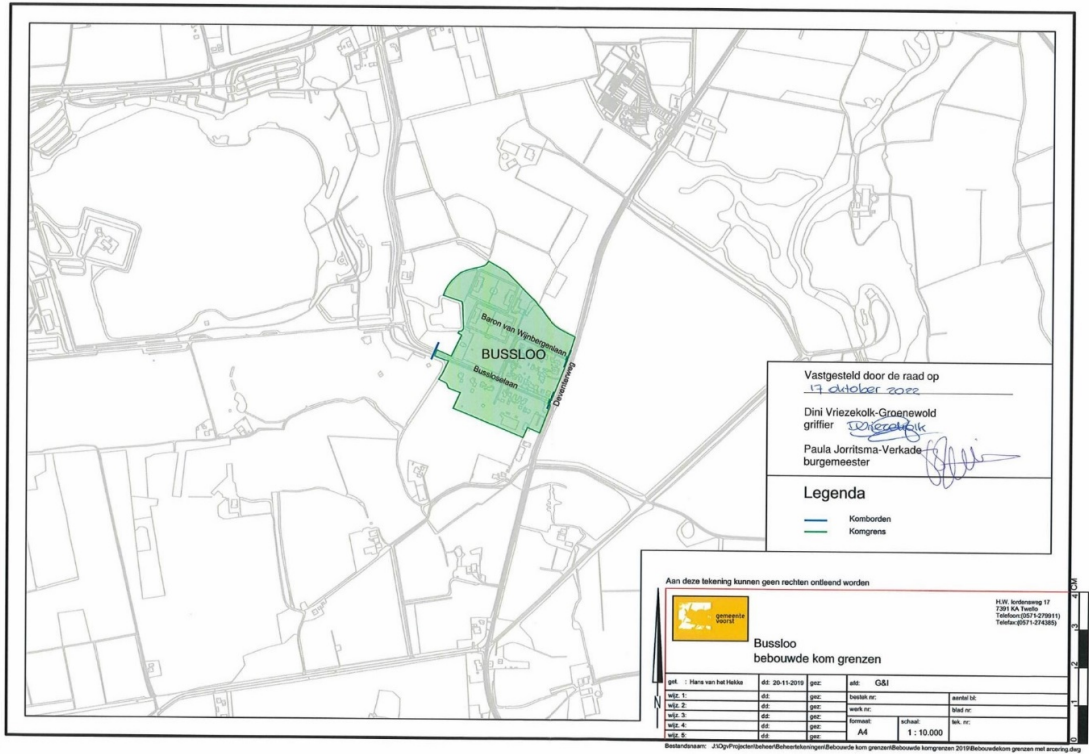

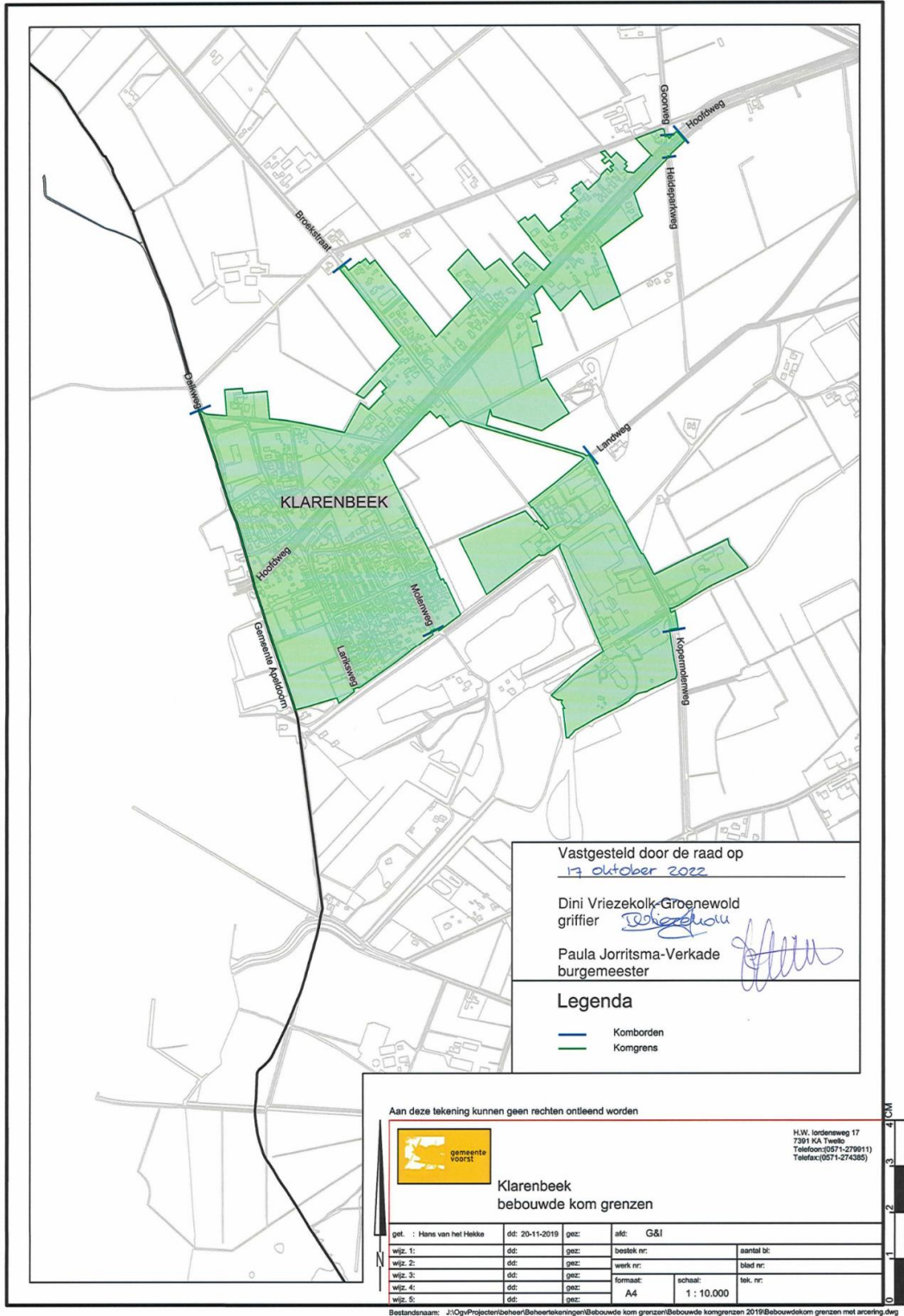



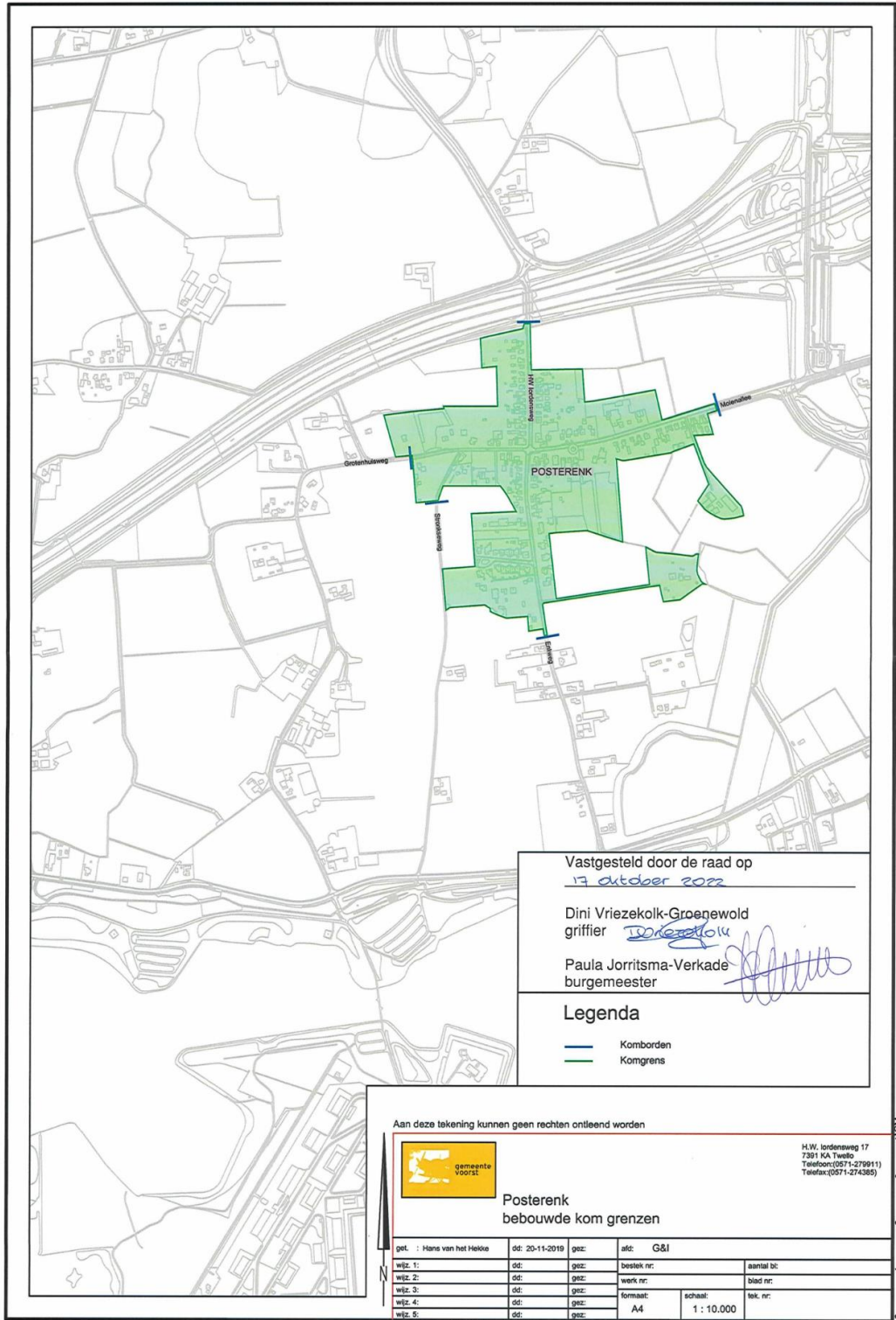

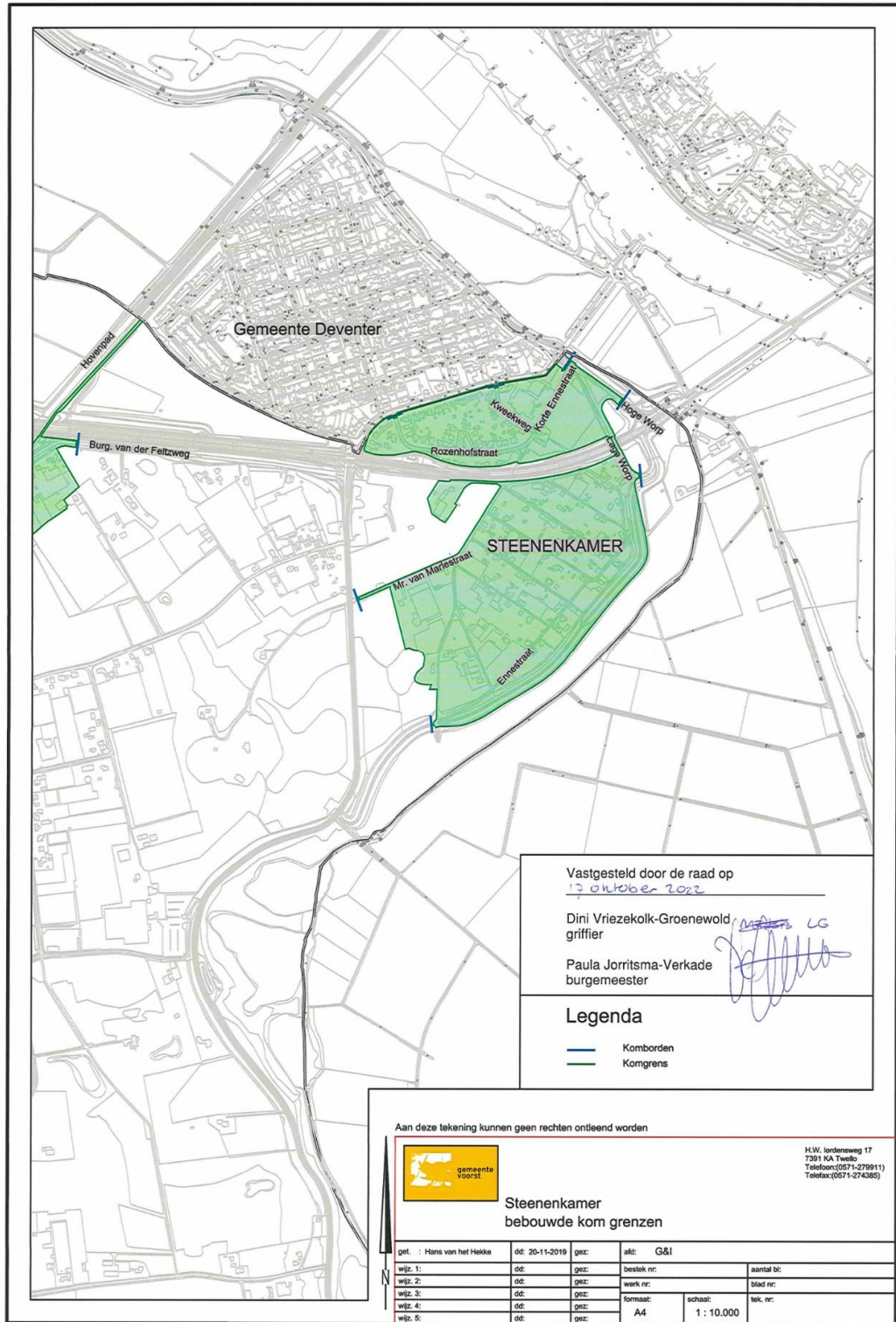

Vastgesteld door de raad op  
17 oktober 2022

Dini Vriezokolk-Groenewold  
 griffier

Paula Jorritsma-Verkade  
 burgemeester

**Legenda**

- Komborden
- Komgrens

Aan deze tekening kunnen geen rechten ontleend worden



H.W. Iordensweg 17  
 7391 KA Twello  
 Telefoon: (0571-279911)  
 Telefax: (0571-274385)

**Steenkamer  
 bebouwde kom grenzen**

get.: Hans van het Heike	dd.: 20-11-2019	gez.: G&I	afk.: G&I	bestek nr.:	aantal bl.:
wjz. 1:	dd.:	gez.:	bestek nr.:	werk nr.:	blad nr.:
wjz. 2:	dd.:	gez.:	formaat:	1 : 10.000	tek. nr.:
wjz. 3:	dd.:	gez.:	A4		
wjz. 4:	dd.:	gez.:			
wjz. 5:	dd.:	gez.:			

Bestandsnaam: J:\Og\Projecten\beheer\Beheertekeningen\Bebouwde kom grenzen\Bebouwde komgrenzen 2019\Bebouwde kom grenzen met arcing.dwg

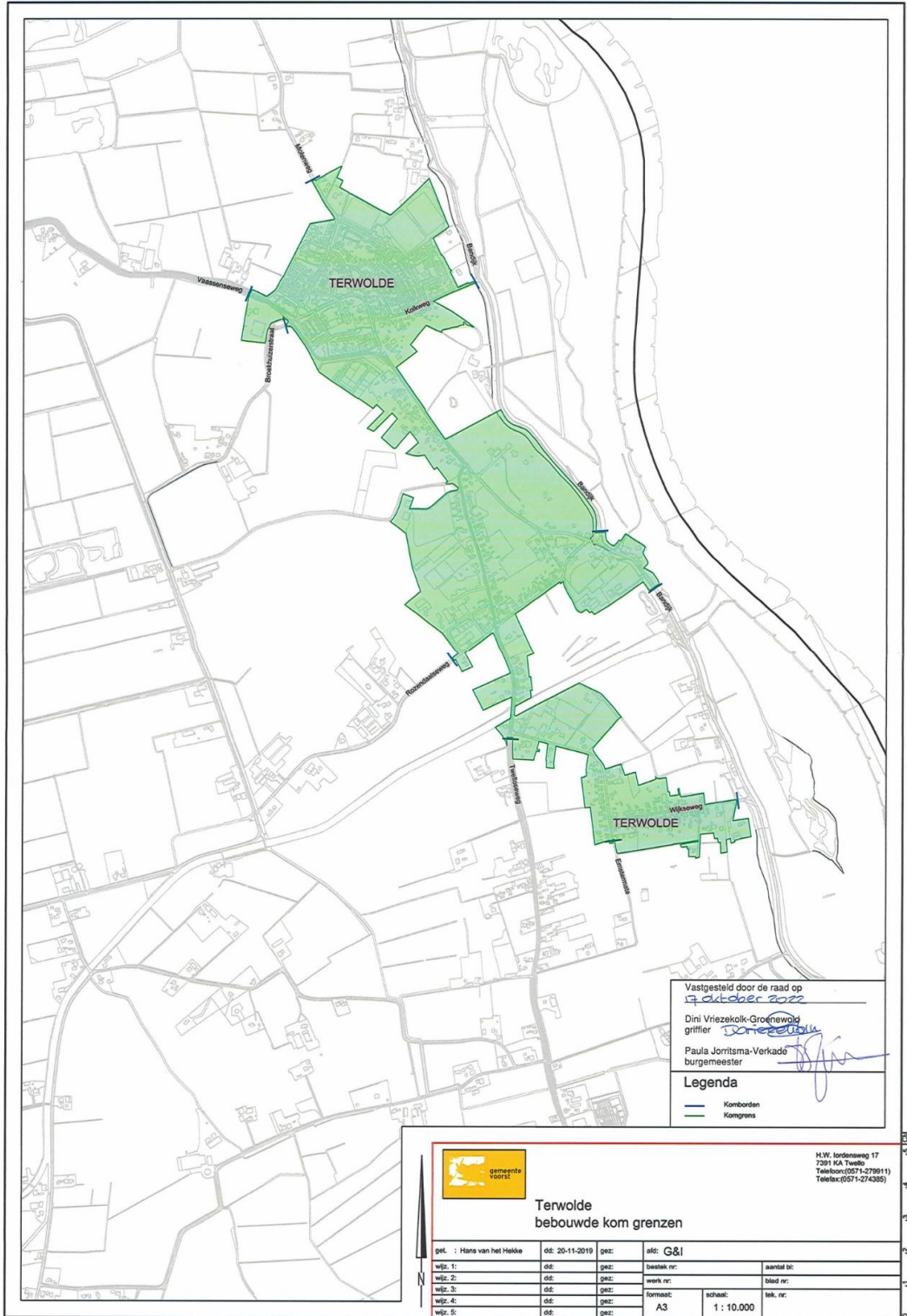



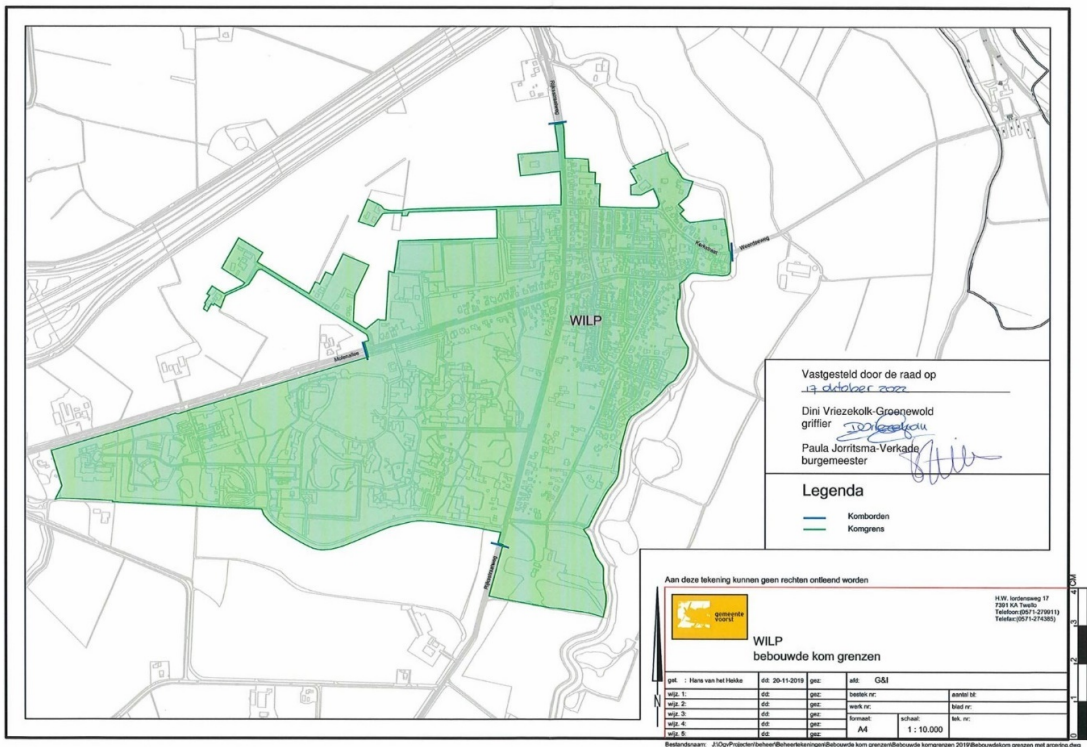
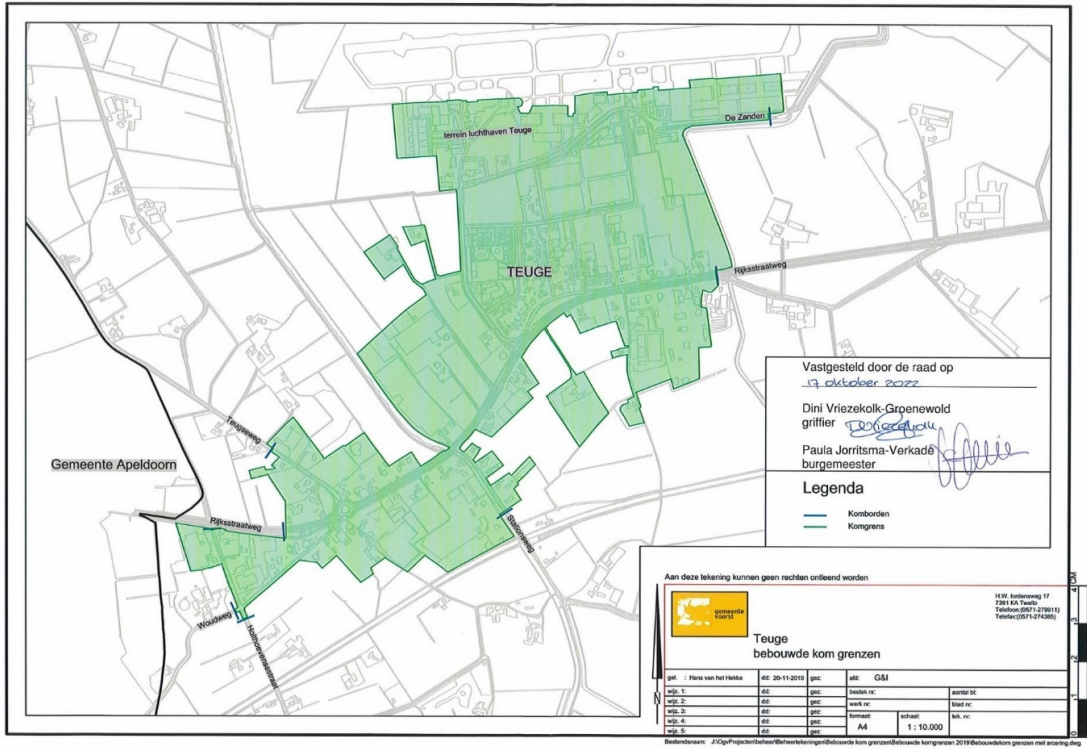

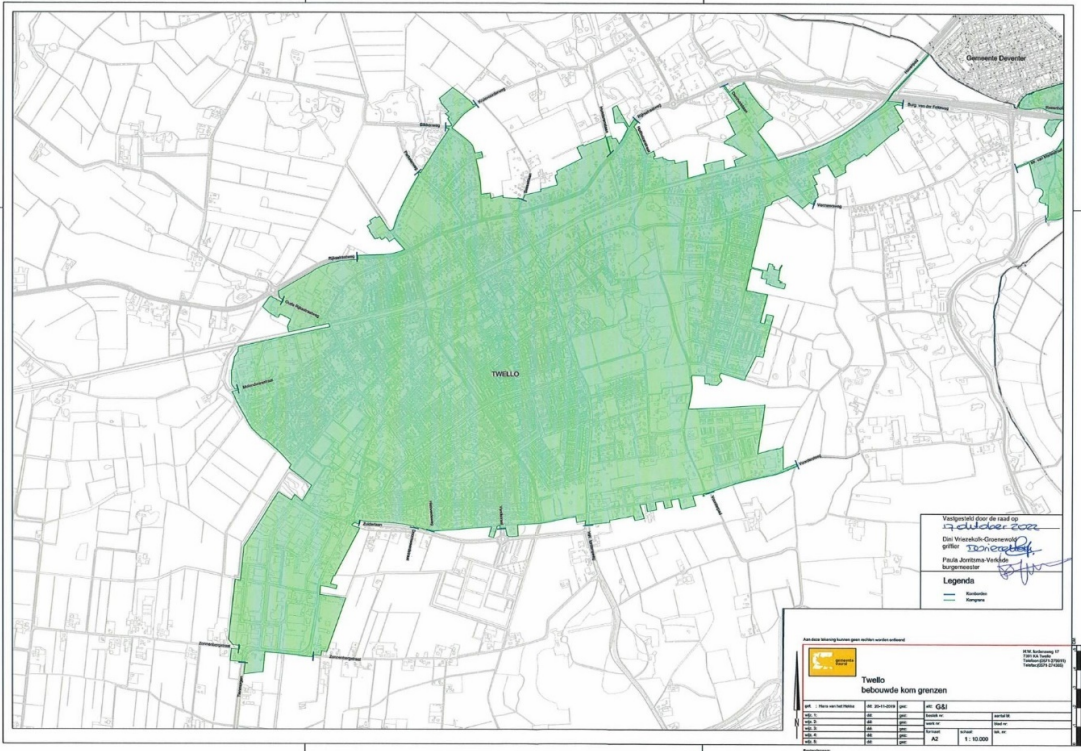
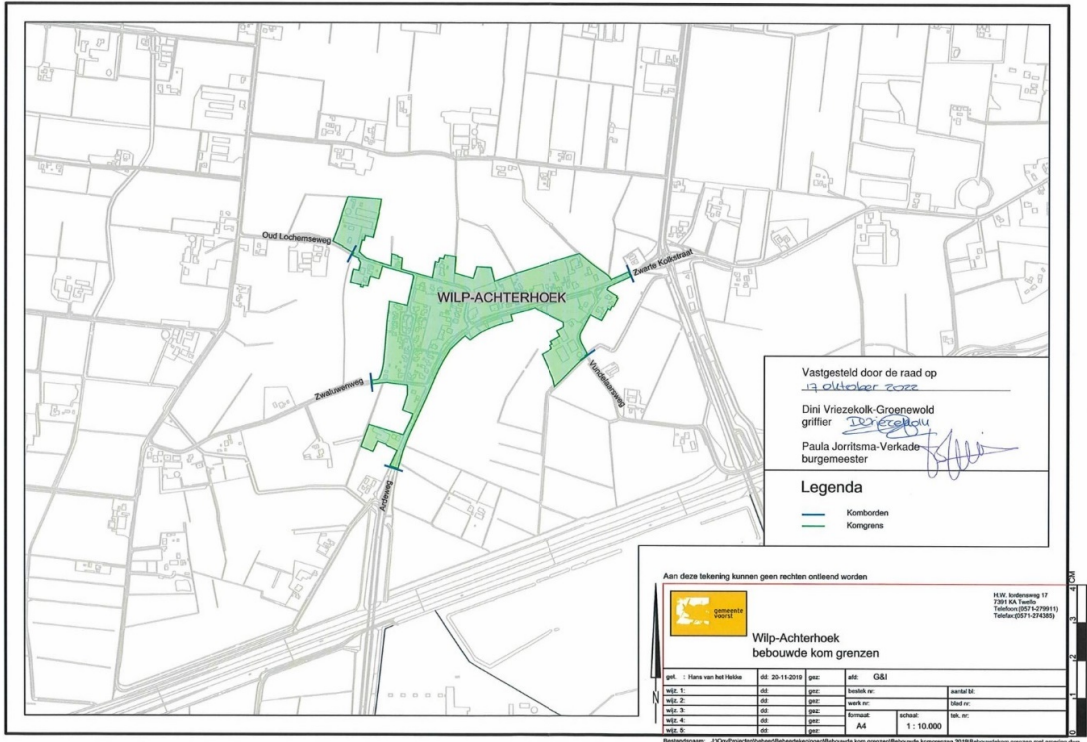

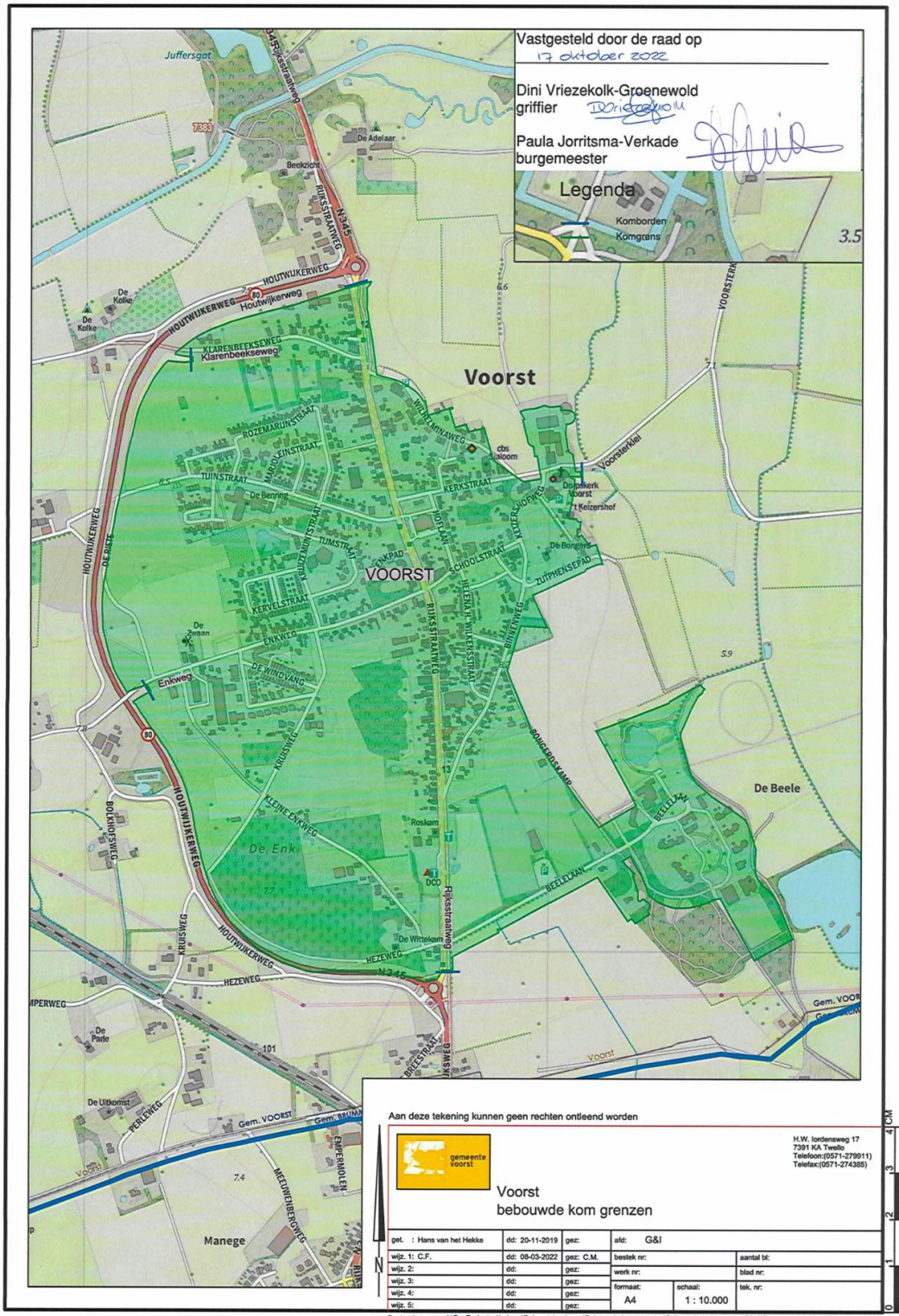

Aldus besloten in de openbare raadsvergadering van 17 oktober 2022.  
Dini Vriezolk, griffier  
Paula Jorritsma-Verkade, burgemeester