

Verkeersbesluit aanwijzen in twee richtingen toegankelijk verplicht fietspad noordzijde Laan Walcheren tussen Rentmeesterslaan en Rembrandtweg

Zaaknummer: Z22-011827

Burgemeester en wethouders van Amstelveen besluiten om het fietspad aan de noordkant van Laan Walcheren tussen de Rentmeesterslaan en Rembrandtweg in te richten en aan te wijzen als verplicht fietspad in twee richtingen, zoals aangegeven op tekening PAB-PV-2022-18.

Dit gebeurt door het plaatsen van borden G11 van bijlage 1 van het Reglement verkeerstegels en verkeertekens 1990 en het aanbrengen van haaiantanden.

Wettelijke grondslag

Het besluit is gebaseerd op:

- de Wegenverkeerswet 1994 (WVW 1994);
- het Reglement verkeersregels en verkeerstekens 1990 (RVV 1990);
- het Besluit administratieve bepalingen inzake het wegverkeer (BABW).

Motivering

Het besluit strekt conform artikel 2 Wegenverkeerswet 1994 tot:

- Het verzekeren van de veiligheid op de weg (lid 1a);
- het beschermen van weggebruikers en passagiers (lid 1b);
- het zoveel mogelijk waarborgen van de vrijheid van het verkeer (lid 1d).

Het besluit wordt als volgt gemotiveerd:

Het is gewenst de fietsroute van een naar de Roelof Venemaschool aan Laan Rozenburg veiliger te maken. In de huidige situatie steken veel ouders en kinderen naar de Roelof Venemaschool Laan Walcheren over bij de kruising met de Texelstraat om vervolgens verder te fietsen. Laan Walcheren is een gebiedsontsluitingsweg waar een maximumsnelheid van 50 km/uur geldt. De oversteek wordt als onveilig ervaren.

Het is wenselijk dat fietsers in plaats hiervan Laan Walcheren al direct bij de kruising met de De Ruy-schlaan en de Rentmeesterslaan oversteken. Deze oversteek wordt aangepast, waardoor scholieren veilig kunnen oversteken. De oversteekplaats voor voetgangers en fietsers komt op een plateau te liggen, met meer ruimte voor opstellende fietsers. Daarbij wordt tevens een voetgangersoversteekplaats gemaakt. Voor de aanwijzing als voetgangersoversteekplaats is op 21 januari 2020 al een verkeersbesluit genomen (zaaknummer Z20-003026; bekendgemaakt in de Staatscourant op 23 januari 2020 met kenmerk 5116).

De aanpassing aan de oversteek is nog niet uitgevoerd. Daarvoor moet eerst het fietspad aan de noordkant van Laan Walcheren vanaf deze oversteek tot aan de Rembrandtweg worden verbreed en toegankelijk worden gemaakt voor gebruik in twee richtingen. Fietsers komende uit zuidelijke en westelijke richting kunnen hierdoor hun weg, na te zijn overgestoken, veilig over dit pad vervolgen om daarna via de Texelstraat verder richting school te rijden.

Het pad wordt in rood asfalt uitgevoerd en er wordt een onderbroken asmarkering aangebracht. Ook het noordwestelijk deel van het fietspad rondom de rotonde Laan Walcheren-Rembrandtweg wordt geschikt gemaakt voor gebruik in twee richtingen. Het aansluitende fietspad aan de westkant van de Rembrandtweg ten noorden van de rotonde is al in twee richtingen toegankelijk. De huidige voorrang-regeling op de rotonde wijzigt niet.

De bij dit verkeersbesluit gevoegde tekening geeft de aangepaste inrichting van het fietspad met de bijbehorende bebording en verkeerstekens op het wegdek weer. De nog niet uitgevoerde aanpassing van de oversteek op de kruising Laan Walcheren met de De Ruyschlaan en de Rentmeesterslaan is daarop niet aangegeven. De tekening daarvan is opgenomen in het al genoemde verkeersbesluit van 21 januari 2020. De aanpassing van de oversteek en de verbreding van het fietspad worden gelijktijdig uitgevoerd.

Voor verbetering van de fietsroute zijn verschillende alternatieven onderzocht. Een eerder plan voor verbetering van de fietsroute om fietsers vanaf de oversteek ter hoogte van de De Ruyschlaan via de Rentmeesterslaan en de Flevolaan naar de school te laten fietsen is niet haalbaar gebleken. Dit alternatief is naar aanleiding van bezwaren in overleg met een vertegenwoordiging van de school en omwonenden ingetrokken.

Een ontsluiting voor fietsers tussen het fietspad Rentmeesterlaan en het terrein van de Roelof Venema-school ter hoogte van Laan Rozenburg en de daar gelegen avontuurlijke speeltuin is ook onderzocht, maar dat gaat ten koste van een substantieel deel van de groenstrook langs Laan Rozenburg en is daarmee geen haalbaar alternatief gebleken.

Bevoegd gezag

Verkeersbesluiten worden genomen door burgemeester en wethouders voor zover zij betreffen het verkeer op de wegen, welke niet in beheer zijn bij het Rijk, de provincie of een waterschap (artikel 18, lid 1, onder d, WVV 1994). Het mandaatbesluit van burgemeester en wethouders is van toepassing. Er is ondermandaat verleend aan de juridisch adviseur verkeer van de gemeente.

Het besluit is overeenkomstig artikel 24 van het Besluit administratieve bepalingen inzake het wegverkeer om advies voorgelegd aan de gemandateerde specialist van het team verkeersadvisering namens de korpchef van de regiopolitie Amsterdam-Amstelland.

De genoemde laan ligt binnen de bebouwde kom en is in beheer bij de gemeente Amstelveen.

Tekening

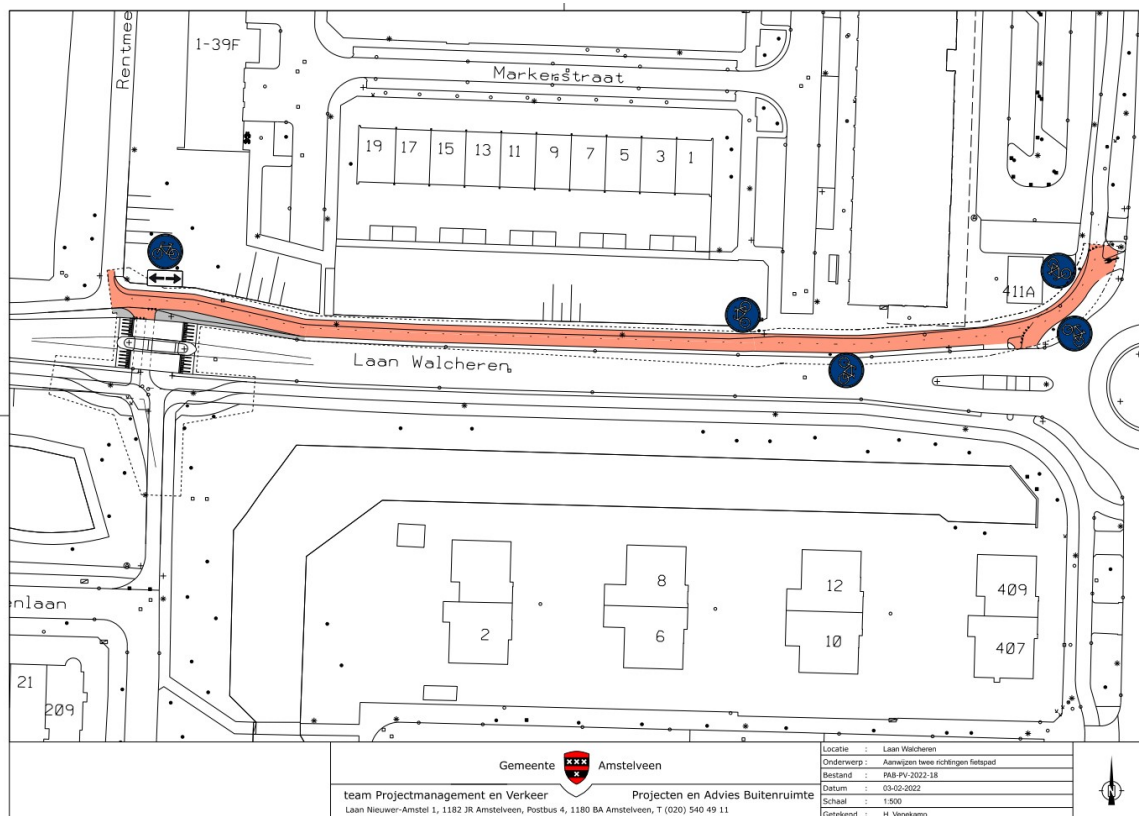

Amstelveen, 2 maart 2022
 Burgemeester en wethouders van de gemeente Amstelveen,
 namens dezen,
 mr. J.C.M. Otten
 juridisch adviseur verkeer

Mogelijkheid tot het indienen van een bezwaarschrift

Tegen dit besluit kunnen belanghebbenden binnen zes weken na bekendmaking een bezwaarschrift indienen. Het bezwaarschrift moet worden ondertekend. Het bevat ten minste de naam en het adres van de indiener, de dagtekening, een omschrijving van het besluit waartegen het bezwaar is gericht en de gronden van het bezwaar. Zo mogelijk meldt u uw e-mailadres en het telefoonnummer waarop u overdag te bereiken bent.

Het bezwaarschrift richt u aan het College van burgemeester en wethouders van Amstelveen, t.a.v. Juridische zaken, Postbus 4, 1180 BA Amstelveen.

Digitaal bezwaar maken is ook mogelijk. Dit kan via www.amstelveen.nl/bezwaarschrift. Hiervoor moet u wel over een elektronische handtekening (DigiD) beschikken.

Mogelijkheid tot het aanvragen van een voorlopige voorziening

Als u bezwaar maakt, geldt de beslissing nog wel. Wilt u dat het gemeentelijke besluit tijdens uw bezwaarprocedure tijdelijk wordt opgeschort? Dien dan een verzoek om voorlopige voorziening in bij de voorzieningenrechter van de rechtbank. Als de voorzieningenrechter uw verzoek toekent, is het besluit opgeschort.

Een verzoek dient u in bij de Voorzieningenrechter van de Rechtbank Amsterdam, Postbus 75850, 1070 AW Amsterdam. Aan het verzoek zijn kosten verbonden.