

Vaststellen subbuurten Beemster (voor statistische doeleinden)

Burgemeester en wethouders van de gemeente Beemster,

BESLUITEN:

Vaststellen van de subbuurten in Beemster (zoals toegelicht in de bijlage), ingangsdatum 1-1-2022.

- Middenbeemster (0801): (080101) Middenbuurt; (080102) De Groene Poort; (080103) De Keyser; (080104) Insulinde en Bamestra; (080105) Landelijk Middenbeemster
- Noordbeemster (0802): (080201) Noordbeemster
- Westbeemster (0803): (080301) Dorp Westbeemster; (080302) Landelijk Westbeemster
- Zuidoostbeemster (0804) (080401) Oude dorp Zuidoostbeemster; (080402) De Nieuwe Tuinderij; (080403) Noorderpad tot N244, (080404) Landelijk Zuidoostbeemster noordzijde; (080405) Landelijk Zuidoostbeemster westzijde

Inleiding

In september 2020 heeft het college van B&W Beemster een nieuwe wijk- en buurtindeling voor de gemeente Beemster vastgesteld (reg.nr. 1515585). Als de gemeente Beemster op 1-1-2022 fuseert met Purmerend houdt de Beemster als gemeente op te bestaan. Door het college van B&W Beemster is vastgesteld dat de Beemster op dat moment als achtste wijk wordt toegevoegd aan de zeven wijken van Purmerend. De wijk Beemster is opgesplitst in vier buurten: Midden-, Noord-, West- en Zuidoostbeemster (zie kaart volgende bladzijde). De indeling hiervan sluit aan bij de woonplaatsen en de postcode (PC4).

Het Centraal Bureau voor de Statistiek (CBS), maar ook team Beleidsonderzoek & Informatie-management (B&I), zal voor deze gebiedsindeling statistische informatie verzamelen.

In hetzelfde B&W besluit is bepaald dat de buurten op een later moment nog verder zullen worden opgesplitst in subbuurten, net zoals in Purmerend. Team B&I zal ook op dit meer gedetailleerde niveau statistische informatie verzamelen. Dit wordt gepubliceerd in de digitale Purmerend in Cijfers (purmerend.incijfers.nl); ook zal de indeling in subbuurten worden toegevoegd aan de kaarten in Atlas (applicatie waar een veelheid aan gegevens op de kaart wordt gezet). Daarnaast wordt de indeling gebruikt om op een laag niveau maatwerk te kunnen leveren bij de beantwoording van vragen van collega's, college, raad, inwoners en bedrijven. Deze verfijning levert alleen team B&I; het CBS werkt niet met subbuurten.

Bij het indelen in subbuurten is gestreefd naar subbuurten met een (zo veel mogelijk) homogeen karakter. Hierbij is rekening gehouden met een aantal kenmerken, zoals type woningbouw, bouwjaar, sfeer, karakter, aantal inwoners en functie. Daarnaast is het voor team B&I van belang dat de indeling aansluit bij de postcodegebieden, om statistische gegevens te kunnen koppelen uit bestanden die niet beschikken over een adresniveau.

Voor de naamgeving van de subbuurten is advies gevraagd aan de Commissie Naamgeving Ruimtelijke Ordening (CNOR).

De voorgestelde indeling in subbuurten gaat in op de fusiedatum 1-1-2022.

Noot; Naast namen krijgt elke subbuurt ook een codering van 6 posities: wijk (2 posities), buurt (2 posities) en subbuurt (2 posities). Dit is een administratieve code. Voorbeeld: 080401 Oude dorp Zuidoostbeemster

Beemster in Buurten

Het Centraal Bureau voor de Statistiek (CBS) heeft Nederland ingedeeld in wijken en buurten. Zo ook de Beemster. In september 2020 heeft het college van B&W Beemster een nieuwe wijk- en buurtindeling

voor de gemeente Beemster vastgesteld (reg.nr. 1515585). De oude voldeed niet meer. Als de gemeente Beemster op 1-1-2022 fuseert met Purmerend wordt Beemster als achtste wijk toegevoegd aan de zeven wijken van Purmerend. De wijk Beemster is opgesplitst in vier buurten: Midden-, Noord-, West- en Zuidoostbeemster.

Figuur 1. Indeling Beemster in CBS-Buurten (door college B&W Beemster vastgesteld in september 2020)

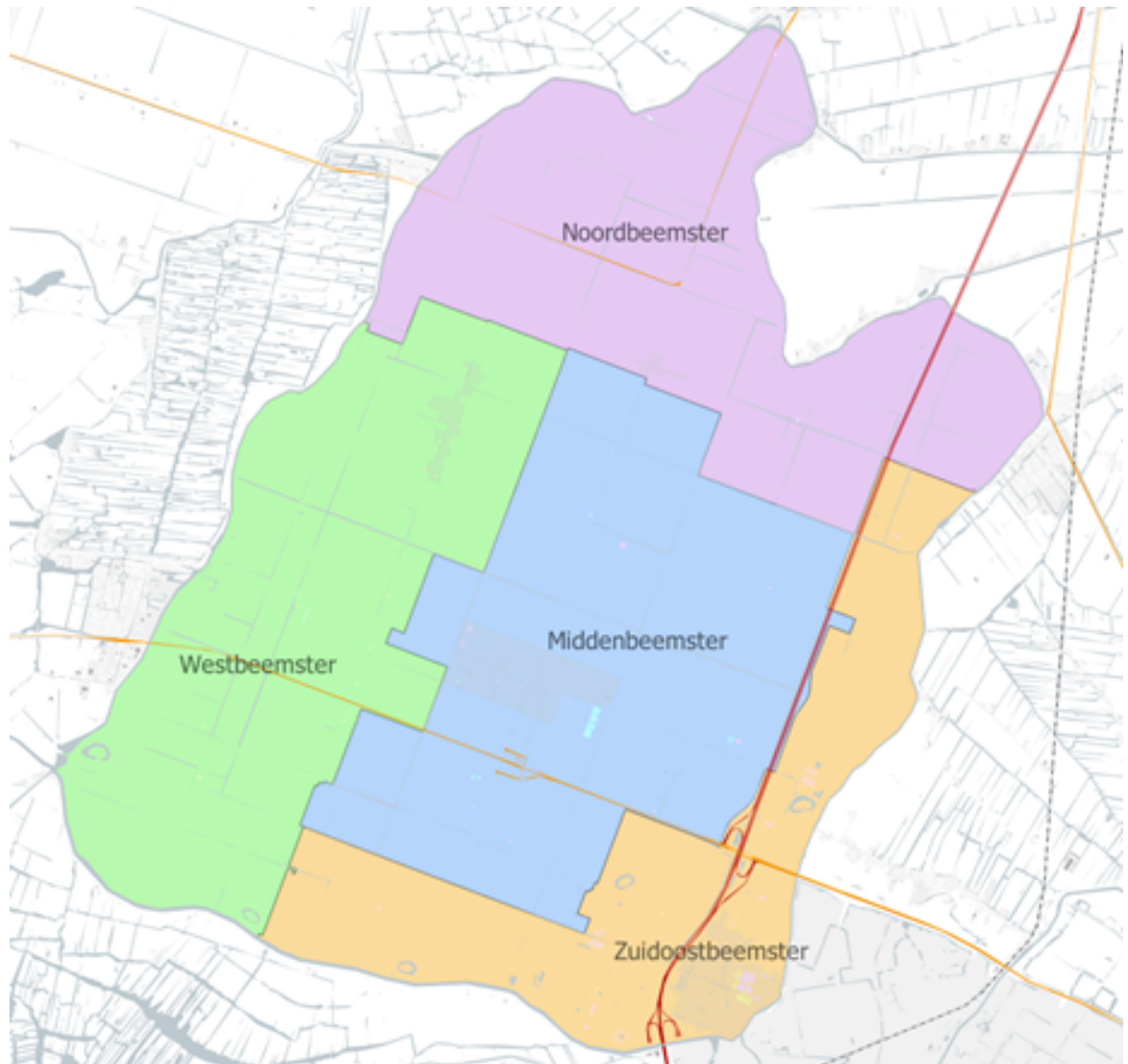

In hetzelfde B&W besluit is bepaald dat de buurten op een later moment nog verder zullen worden opgesplitst in subbuurten, net zoals in Purmerend. Team B&I zal ook op dit meer gedetailleerde niveau statistische informatie verzamelen. De indeling in subbuurten zal ingaan op de fusiedatum 1-1-2022.

Buurt Middenbeemster (0801)

zie kaart figuur 2

Team B&I stelt het college van B&W voor de buurt Middenbeemster op te splitsen in 5 subbuurten: 3 met woonfunctie, 1 met bedrijven/sportfunctie en 1 landelijk gebied. Subbuurten:

- (080101) Middenbuurt
- (080102) De Groene Poort
- (080103) De Keyser
- (080104) Insulinde en Bamestra
- (080105) Landelijk Middenbeemster

Figuur 2. Indeling subbuurten Middenbeemster

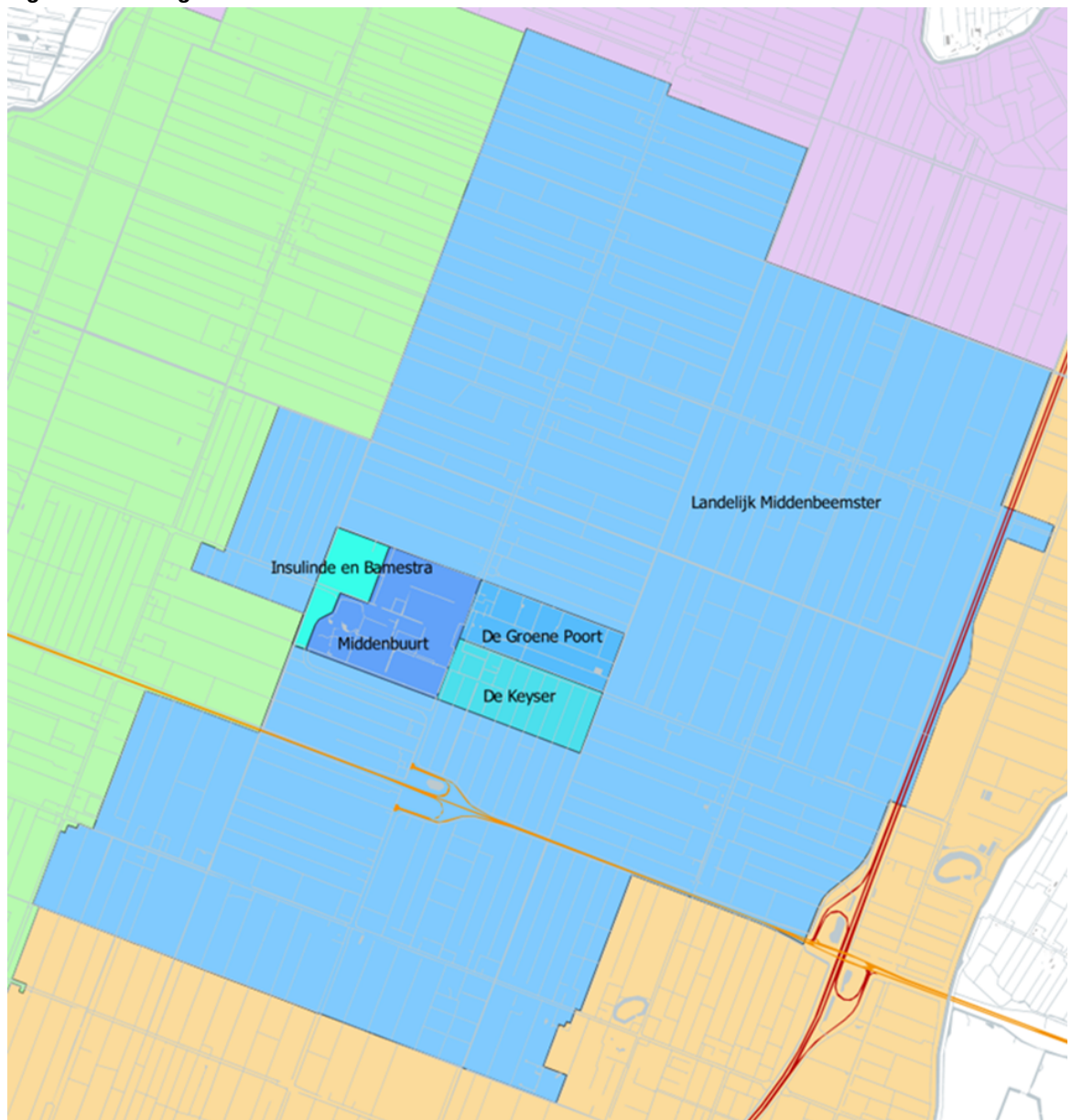

Buurt Noordbeemster (0802)

zie kaart figuur 3

Team B&I stelt het college van B&W voor de buurt Noordbeemster niet verder in subbuurten te splitsen vanwege het gering aantal woningen. De buurt is daarmee gelijk aan de subbuurt. Subbuurt:

- (080201) Noordbeemster

Figuur 3. Indeling subbuurt Noordbeemster

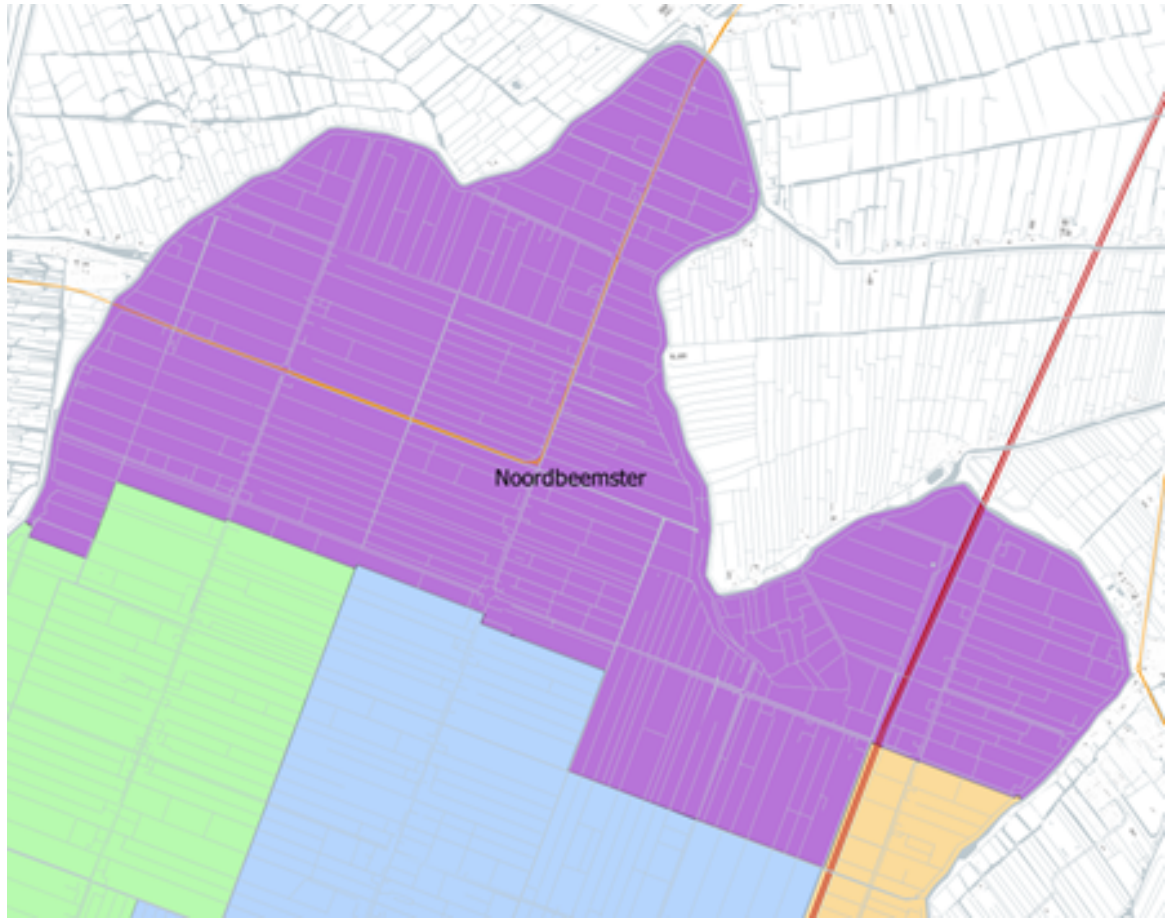

Buurt Westbeemster (0803)

zie kaart figuur 4

Team B&I stelt het college van B&W voor de buurt Westbeemster op te splitsen in 2 subbuurten: het dorp en het landelijk gebied. Subbuurten:

- (080301) Dorp Westbeemster
- (080302) Landelijk Westbeemster

Figuur 4. Indeling subbuurten Westbeemster

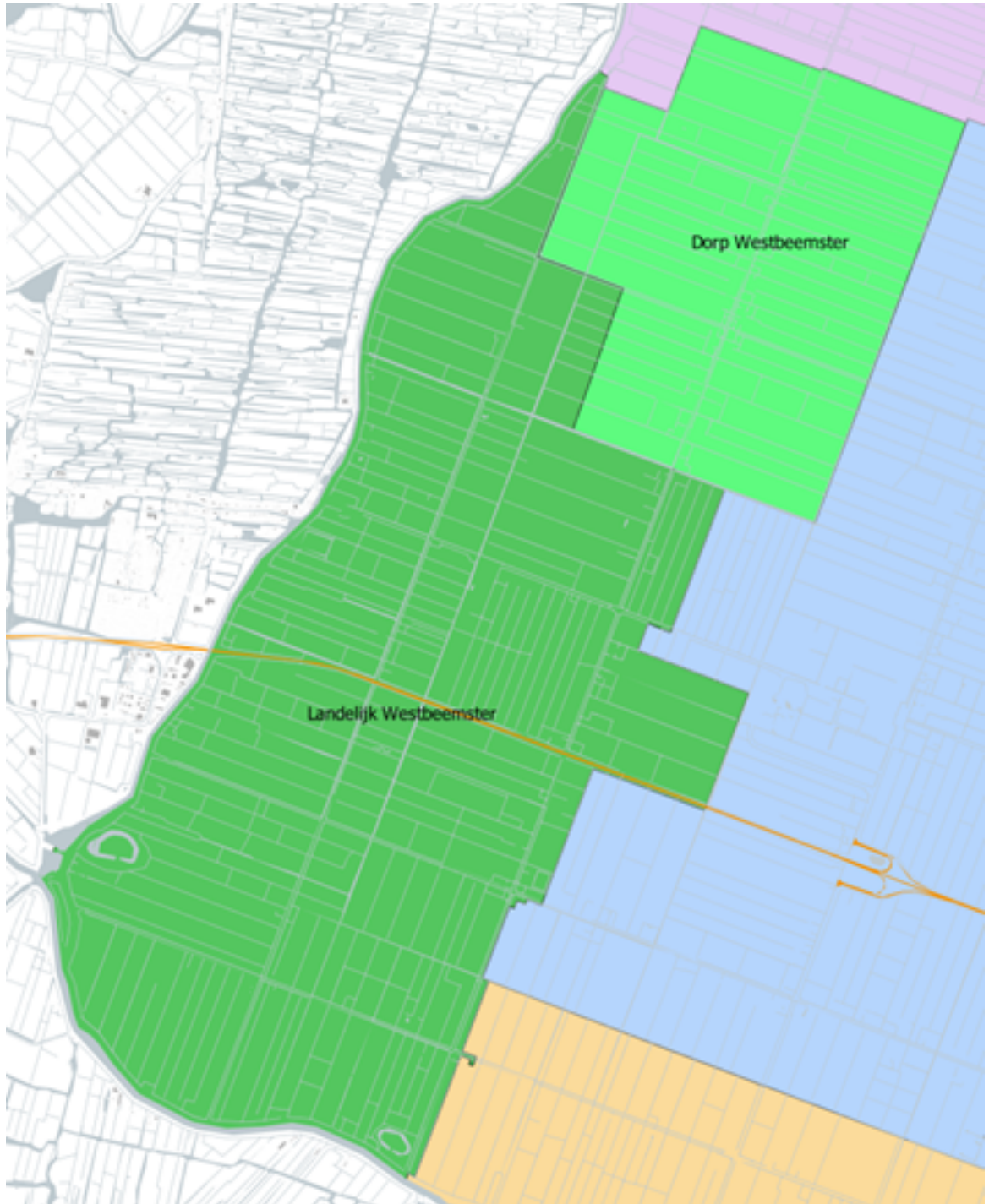

Buurt Zuidoostbeemster (0804)

zie kaarten figuur 5 en 6

Team B&I stelt het college van B&W voor de buurt Zuidoostbeemster op te splitsen in 5 subbuurten: 2 met woonfunctie, 1 met mogelijk beoogd nieuwbouw woonfunctie en 2 landelijk gebied.

Subbuurten:

- (080401) Oude dorp Zuidoostbeemster
- (080402) De Nieuwe Tuinderij
- (080403) Noorderpad tot N244
- (080404) Landelijk Zuidoostbeemster noordzijde
- (080405) Landelijk Zuidoostbeemster westzijde

Figuur 5. Indeling subbuurten Zuidoostbeemster (uitsnede zie figuur 6)

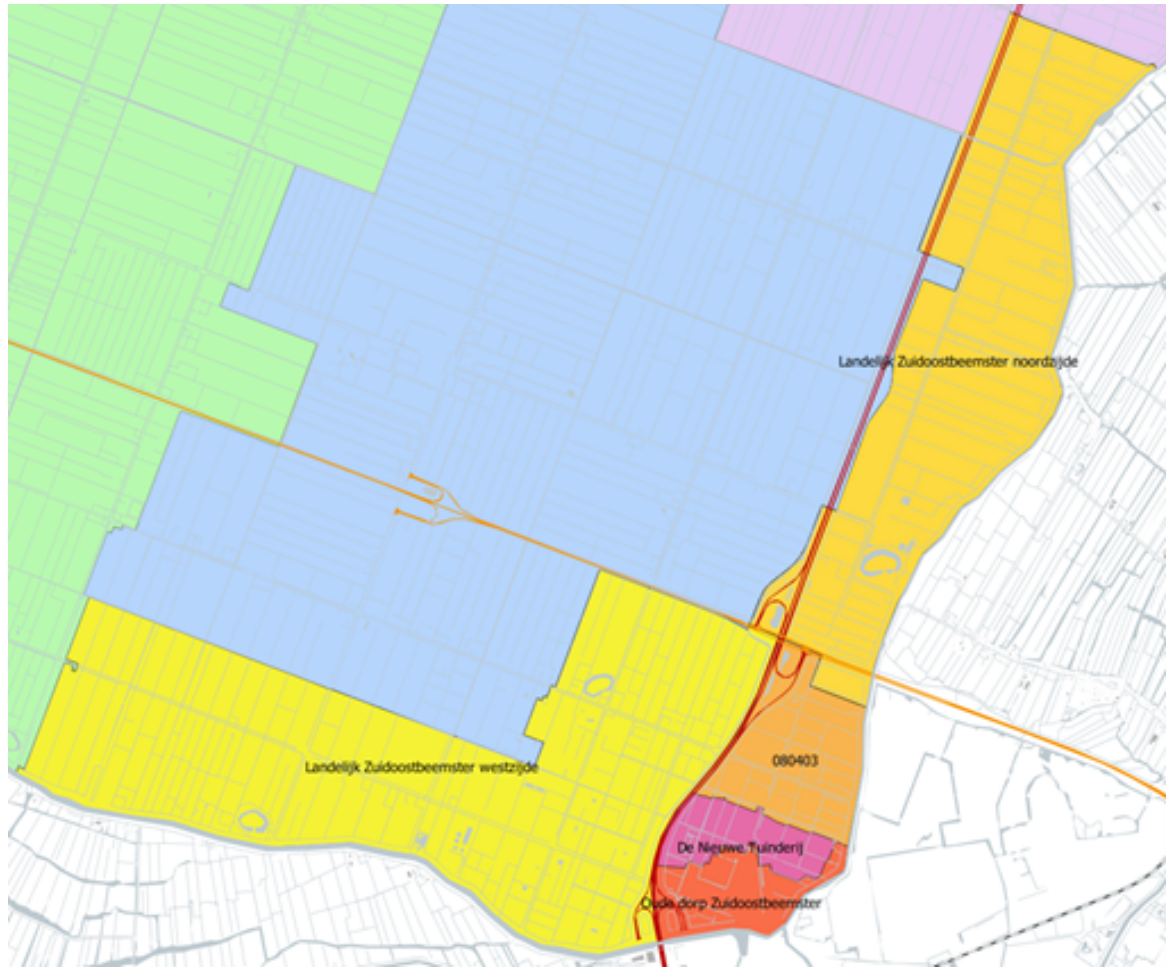

Figuur 6. Indeling subbuurten Zuidoostbeemster, uitsnede zuidoosthoek

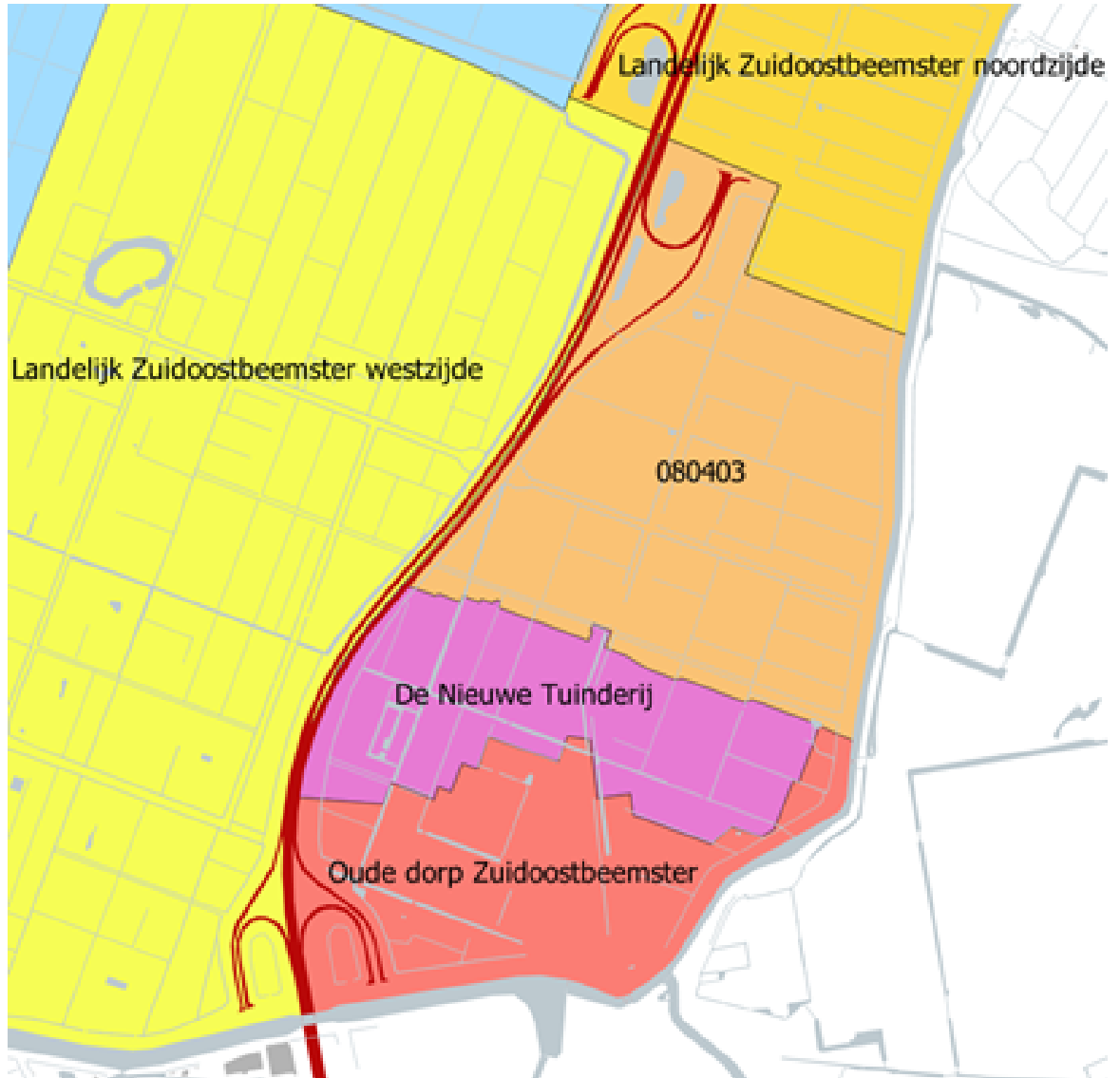

Beemster

Onderstaand figuur toont de subbuurten in Beemster in een totaaloverzicht.

Figuur 7. Indeling Beemster in subbuurten

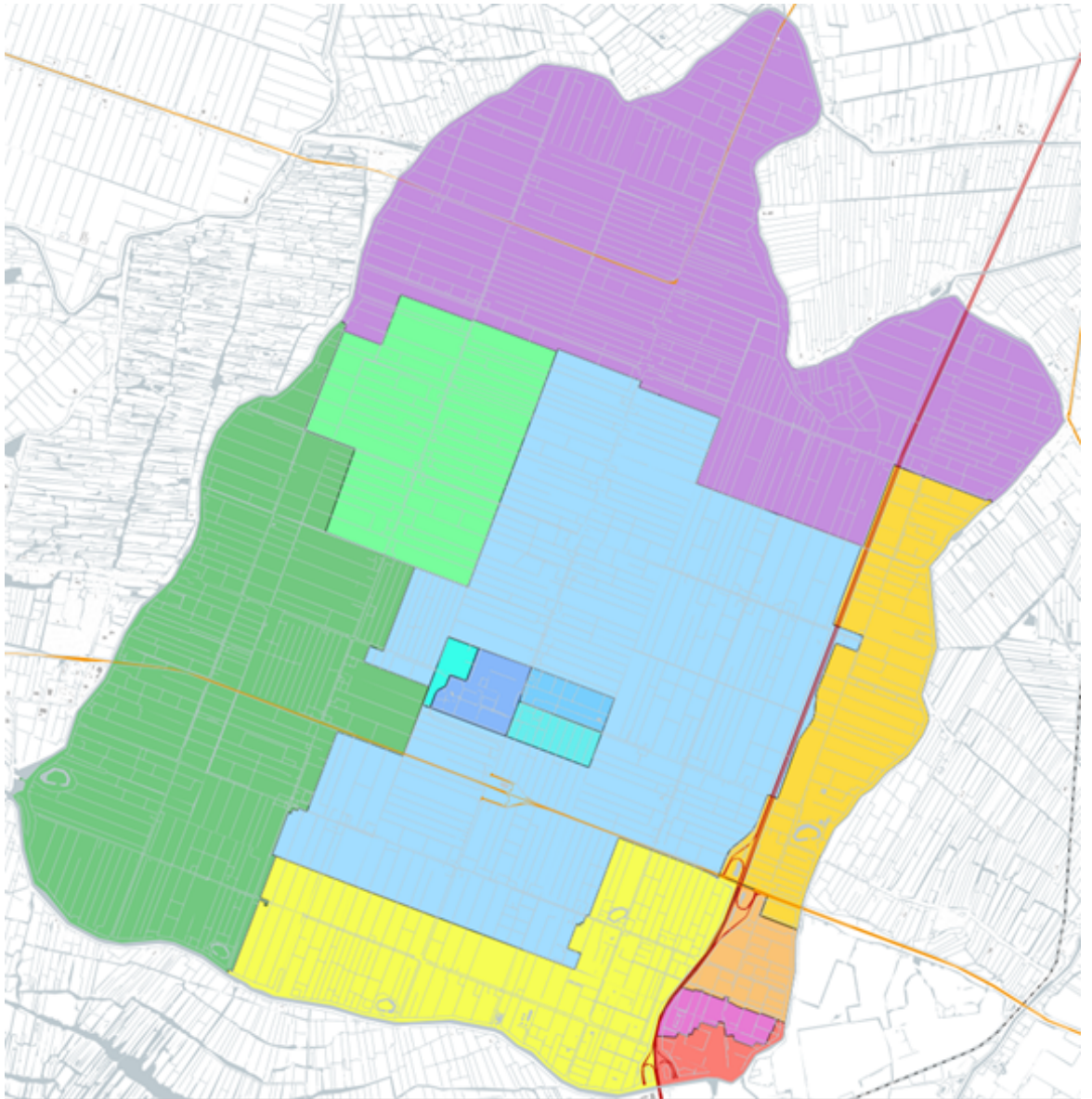

Aldus vastgesteld in de vergadering d.d. 19 oktober 2021

Beemster,

burgemeester en wethouders van Beemster,

*H.C. Heerschop
burgemeester*

*H.J.C. Welage
gemeentesecretaris*