

## Subsidieregeling vervangen verlichting sportvelden 2023

### Burgemeester en wethouders van Twenterand;

#### Wettelijke basis:

Bepalingen van de Algemene subsidieverordening gemeente Twenterand 2017 (artikelen 3, 4, 6, 7, 8 en 12).

#### Besluiten:

Vast te stellen de Subsidieregeling vervangen verlichting sportvelden 2023

### Artikel 1 Begripsomschrijving

In deze subsidieregeling wordt verstaan onder:

- ASV: Algemene subsidieverordening gemeente Twenterand 2017;
- aanvrager: de aanvrager is een in Twenterand gevestigde sportvereniging, die een sportveld huurt van de gemeente Twenterand en waarbij een recht van opstal is of wordt gevestigd voor het sportveld dat wordt gehuurd;
- investeringssubsidie: de eenmalige subsidie voor de vervanging van de conventionele verlichting door ledverlichting langs het sportveld van een aanvrager;
- subsidieplafond: het totale bedrag dat voor de periode van de subsidieregeling beschikbaar is voor het verstrekken van subsidie op basis van deze subsidieregeling;
- subsidieaanvraag: het door de aanvrager ingevulde en ondertekende aanvraagformulier, voorzien van de daarin gevraagde bijlagen.

### Artikel 2 Reikwijdte

- Deze subsidieregeling is van toepassing op de subsidieverstreking aan aanvragers die de conventionele verlichting langs het sportveld willen vervangen door ledverlichting. Het sportveld is aangegeven op de kaarten die in bijlage 1 bij de subsidieregeling zijn opgenomen.
- De ASV is van toepassing op deze subsidieregeling tenzij daarvan wordt afgeweken in deze subsidieregeling.

### Artikel 3 Aanvraag

- De aanvrager dient de aanvraag om subsidie op grond van deze subsidieregeling schriftelijk in bij het college met het door het college vastgestelde aanvraagformulier dat in bijlage 2 bij deze subsidieregeling is opgenomen.
- Daarnaast bevat de aanvraag de volgende gegevens:
  - een begroting waarin het aangevraagde bedrag wordt gespecificeerd;
  - een offerte ter onderbouwing van de kosten die worden gemaakt voor de activiteit;
  - een planning voor uitvoering van de activiteiten.
- De aanvrager dient de aanvraag om subsidie in vanaf de inwerkingtreding van deze subsidieregeling tot 1 januari 2024.

### Artikel 4 Subsidievoorwaarden

- Het college verstrekt subsidie aan de aanvrager die voldoet aan de volgende voorwaarden:
  - de subsidie wordt aangevraagd voor het vervangen van conventionele verlichting door ledverlichting langs sportvelden die zijn aangegeven op de kaarten die in de bijlage bij deze subsidieregeling zijn opgenomen;
  - de aanvraag heeft betrekking op de ledverlichting voor maximaal 2 sportvelden per aanvrager;
  - de subsidie bedraagt maximaal 70% van het investeringsbedrag;
  - de subsidie wordt verleend voor de aanleg van trainingsverlichting volgens richtlijnen van de betreffende sportbond. Meerkosten voor de aanleg van wedstrijdverlichting en/of meer lumen voor het trainingsveld worden niet gesubsidieerd.
- Het college weigert de gevraagde subsidie als de aanvrager niet aan de subsidievoorwaarden voldoet.

### Artikel 5 Beslistermijn, subsidieverlening, vaststelling en mandaat

- Het college beslist binnen acht weken na ontvangst van een volledige aanvraag om subsidie.
- Het college kan de termijn van acht weken met vier weken verlengen.
- In afwijking van artikel 12 van de ASV, worden de subsidies op grond van deze subsidieregeling eerst verleend en later vastgesteld.

4. Bij het verlenen van de subsidie, verstrekt het college de aanvrager een voorschot van 100% van de verleende subsidie.
5. De subsidieontvanger dient de aanvraag om vaststelling van de subsidie overeenkomstig de artikelen 13 en 14 van de ASV in.

#### **Artikel 6 Hoogte subsidie, subsidieplafond en verdeling subsidieplafond**

1. Het subsidieplafond bedraagt € 120.000,-.
2. Het college verstrekt subsidie totdat het vastgestelde subsidieplafond van deze subsidieregeling is bereikt.
3. Wanneer op hetzelfde moment van meerdere aanvragers aanvragen voor een subsidie zijn ontvangen en deze voldoen aan deze subsidieregeling, dan wordt als daarmee het subsidieplafond is bereikt, de subsidie na loting verdeeld.

#### **Artikel 7 Subsidieverplichtingen**

1. De subsidieontvanger is verantwoordelijk voor de aanleg van de ledverlichting volgens geldende wet- en regelgeving en draagt zelf het risico. Na oplevering zorgt de subsidieontvanger ervoor dat de ledverlichting wordt gekeurd volgens geldende NEN-voorschriften en deze keuring wordt binnen een week na het uitbrengen van het keuringsrapport aan het college voorgelegd.
2. De ledverlichting met bijbehorende technische installatie wordt eigendom van de subsidieontvanger met alle daaruit voortvloeiende verplichtingen. Zo nodig wordt het gevestigde opstalrecht hiervoor uitgebreid. De subsidieontvanger werkt mee aan de uitbreiding van het opstalrecht.
3. De subsidieontvanger draagt zelf zorg voor het aanvragen van de BOSA subsidie.

#### **Artikel 8 Hardheidsclausule**

Het college kan in bijzondere gevallen, ten gunste van de belanghebbende, afwijken van de bepalingen in deze subsidieregeling, indien toepassing van deze subsidieregeling tot onbillijkheden van overwegende aard leidt. Het college kan niet afwijken van artikel 6, lid 1 van deze subsidieregeling.

#### **Artikel 9 Inwerkingtreding en citeertitel**

1. Deze subsidieregeling treedt in werking op 1 januari 2023.
2. Deze subsidieregeling wordt ingetrokken op 1 juli 2024.
3. Deze subsidieregeling wordt aangehaald als: Subsidieregeling vervangen verlichting sportvelden 2023.

*Vriezenveen, 29 december 2022*

*Burgemeester en wethouders,  
de secretaris*

*P.F.G. Rossen*

*de burgemeester*

*mr. J.C.F. Broekhuizen*

## Bijlage 1: Kaarten met sportvelden

Sportpark Het Midden, Vriezenveen

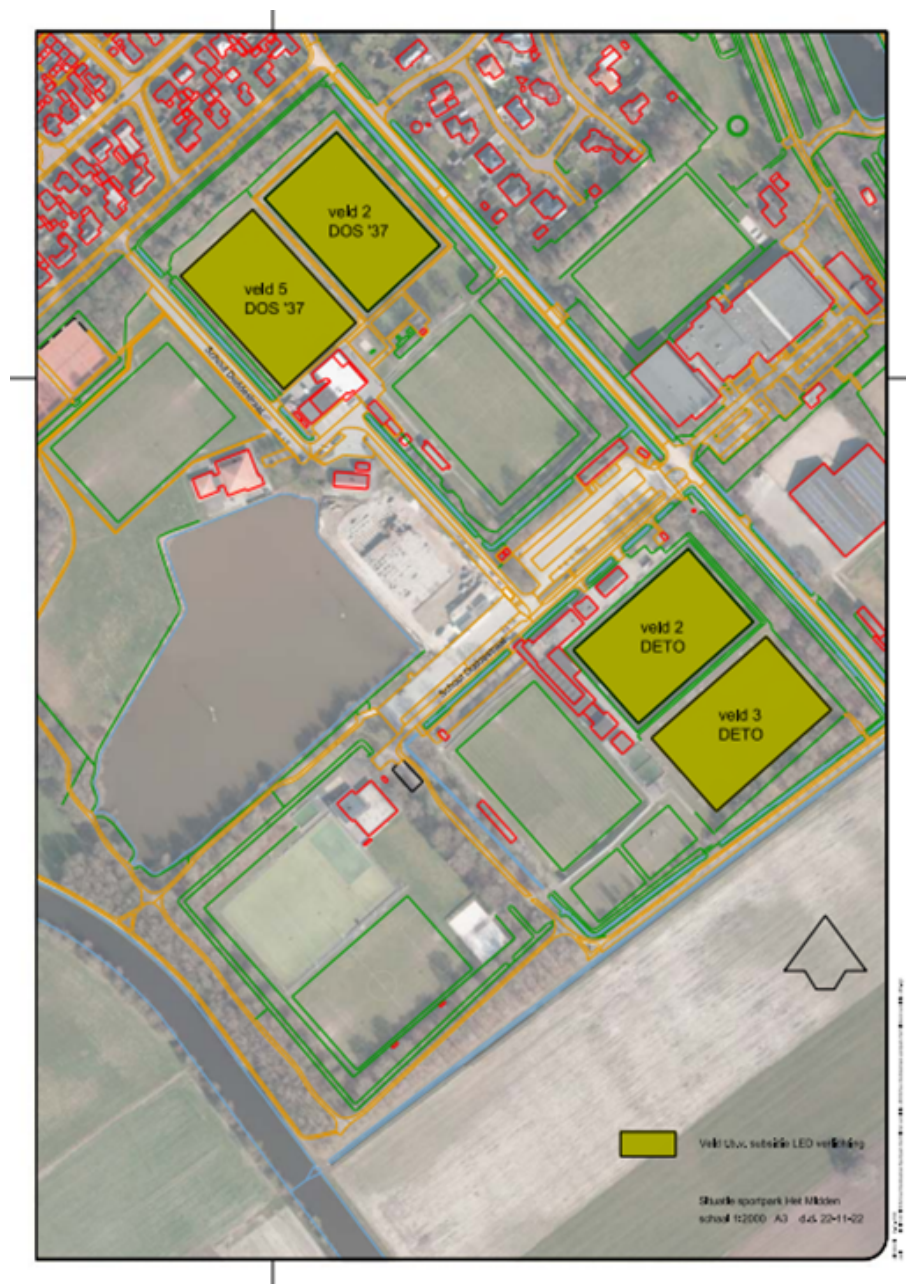

Sportpark De Rohorst, Den Ham



Sportpark De Bosrand, Vroomshoop





## Bijlage 2: aanvraagformulier

### Gegevens aanvrager

Naam organisatie	
KvK-nummer	
Straatnaam en huisnummer	
Postcode en plaats	
Contactpersoon	
Telefoonnummer	
E-mailadres	
Bankrekeningnummer (IBAN)	
Ten name van	

### Gegevens aanvraag

<b>Hoogte subsidie</b> Hoogte gevraagde subsidie voor vervangen verlichting sportvelden	€ .....,..
<b>Begroting</b> Voeg een begroting toe met de specificatie van het bedrag waarvoor u subsidie aanvraagt. Voeg ook de offerte toe waarop de aanvraag is gebaseerd	<input type="checkbox"/> Ja, zie bijlage.....
<b>Planning</b> Voeg een planning toe voor het uitvoeren van de activiteiten	

### Ondertekening aanvraag

Plaats	Datum
Naam en functie	Handtekening