Hendrik-Ido-Ambacht

GEMEENTEBLAD

Officiële uitgave van de gemeente Hendrik-Ido-Ambacht

Nr. 401964
7 september
2022

Aanwijzingsbesluit ondergrondse containers

Het college van burgemeester en wethouders van Hendrik-I do-Ambacht;

gelet op:

- artikel 10.26 van de Wet milieubeheer;
- artikel 4 lid 2 van de Afvalstoffen verordening Hendrik-Ido-Ambacht, eerste wijziging;
- de Inspraakverordening Hendrik-Ido-Ambacht en afdeling 3.4 van de Awb.

Overwegende dat:

- De gemeenteraad op 7 februari 2022 ingestemd heeft met implementatievoorstel recycletarief.
- Het ontwerp aanwijzingsbesluit ondergrondse containers 6 weken ter inzage heeft gelegen.
- Er een eerste ondergrondse restafvalcontainer op maximaal 200 meter beschikbaar is.
- De data van de vulgraadsensoren is gebruikt om containers te laten vervallen.
- De locaties die slecht te legen zijn en/of voor gevaarlijke situaties zorgen zijn verwijderd.
- Er voldoende inzamelvoorzieningen bij ouderencomplexen zijn.
- De locaties waar nu 'korte zuilen' staan verwijderd moeten worden.
- Op locaties waar nu meerdere restafvalcontainers staan waar dat niet nodig is er minimaal een restafvalcontainer wordt verwijderd.
- Er op een beperkt aantal locaties twee gft-e containers dicht bij elkaar staan, terwijl dat niet nodig is en er dan een gft-e container wordt verwijderd.
- Bij hoogbouwlocaties gft-e inzamelvoorzieningen dienen te zijn.

besluit:

vast te stellen het navolgende aanwijzingsbesluit:

aanwijzingsbesluit ondergrondse containers;

Artikel 1

De plaatsen zoals weergegeven op de inrichtingsplannen in de bijlagen 1 t/m 11 worden aangewezen als locaties voor ondergrondse containers voor restafval, gft-e of oud papier en karton.

Artikel 2

Dit besluit treedt in werking op de dag na bekendmaking

Aldus vastgesteld in de vergadering van 30 augustus 2022,

de secretaris,
Kalkman

de burgemeester,
J. Heijkoop

Bijlage 1

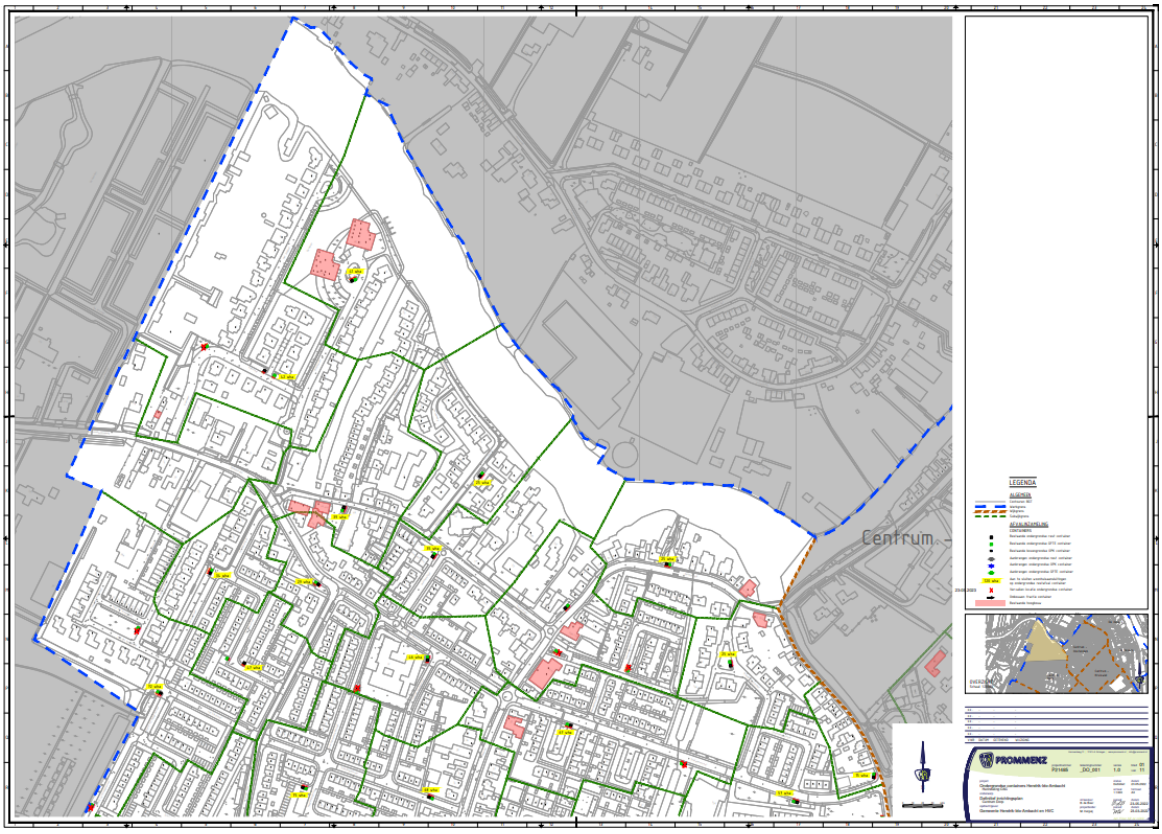

Bijlage 2

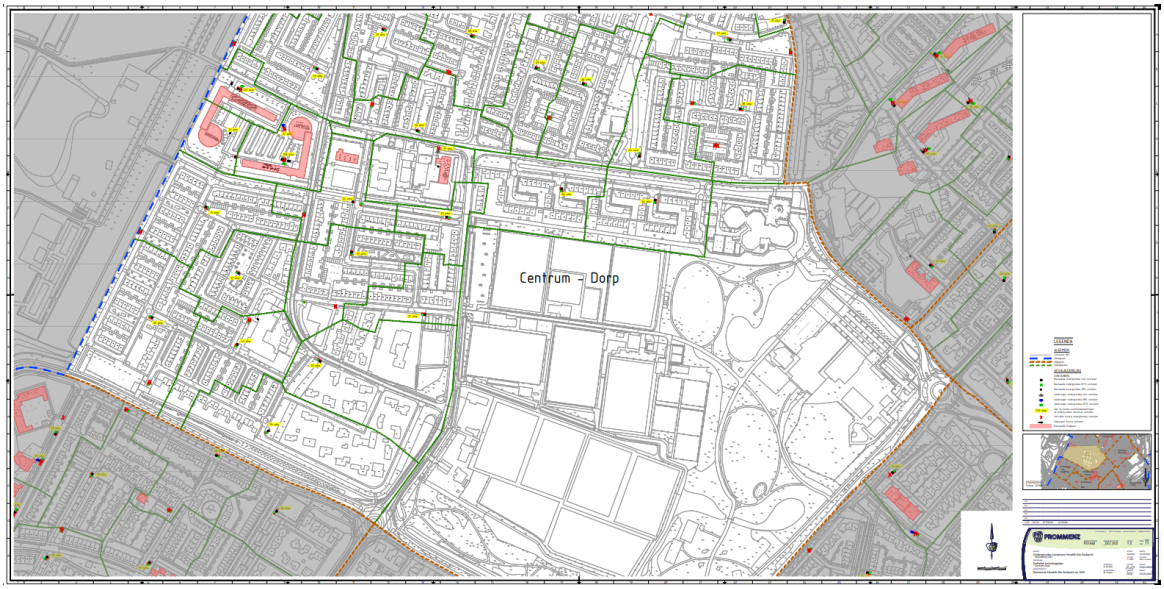

Bijlage 3

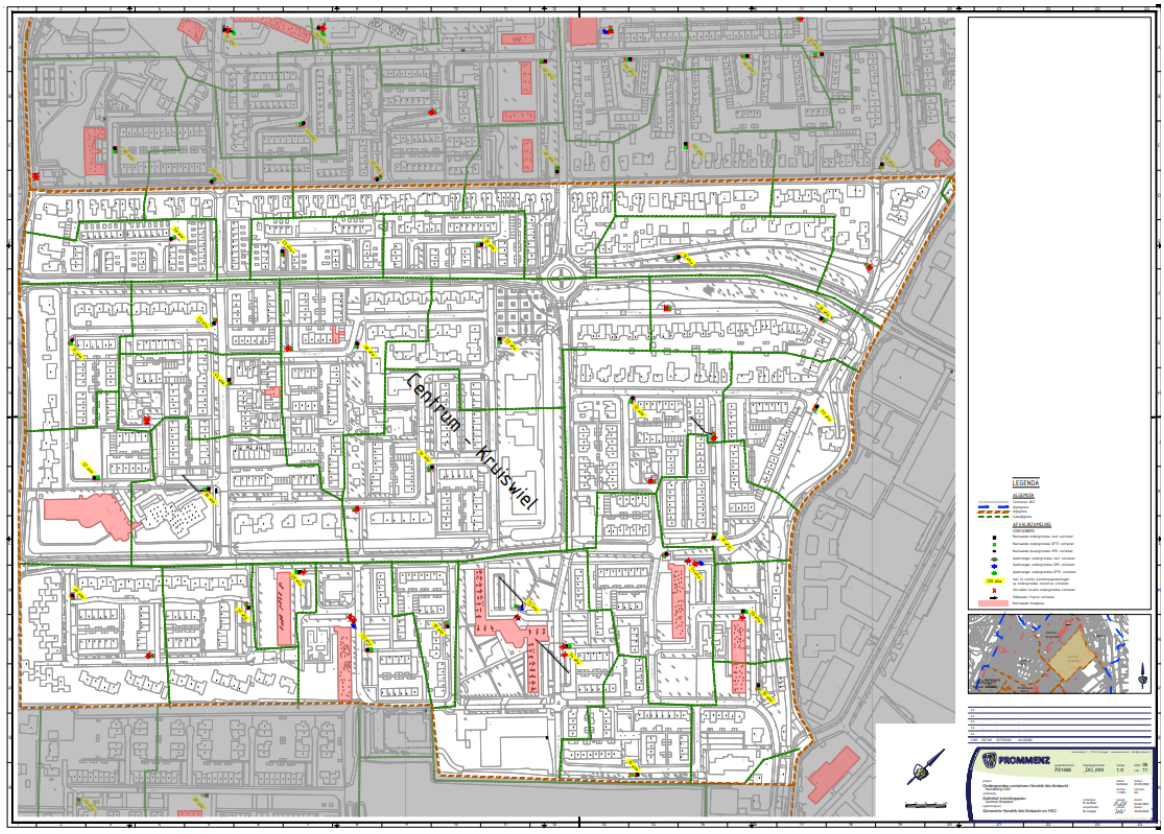

Bijlage 4

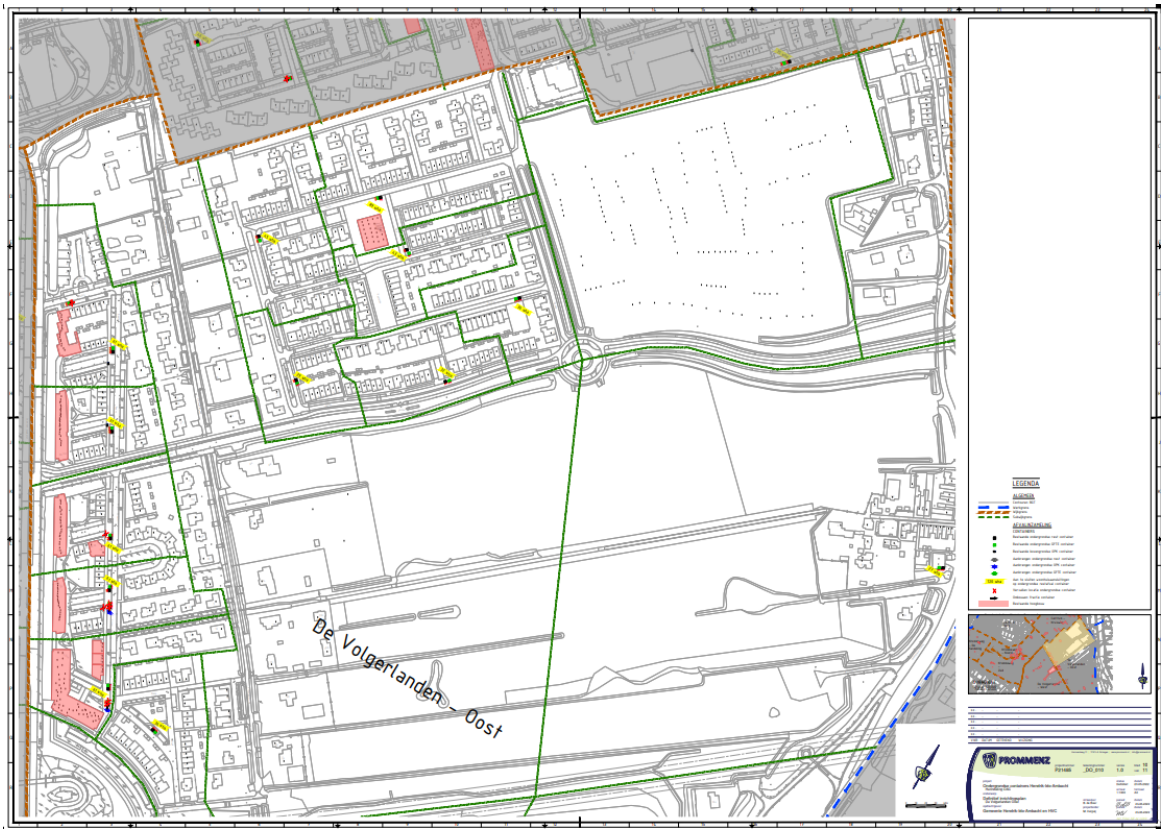

Bijlage 5

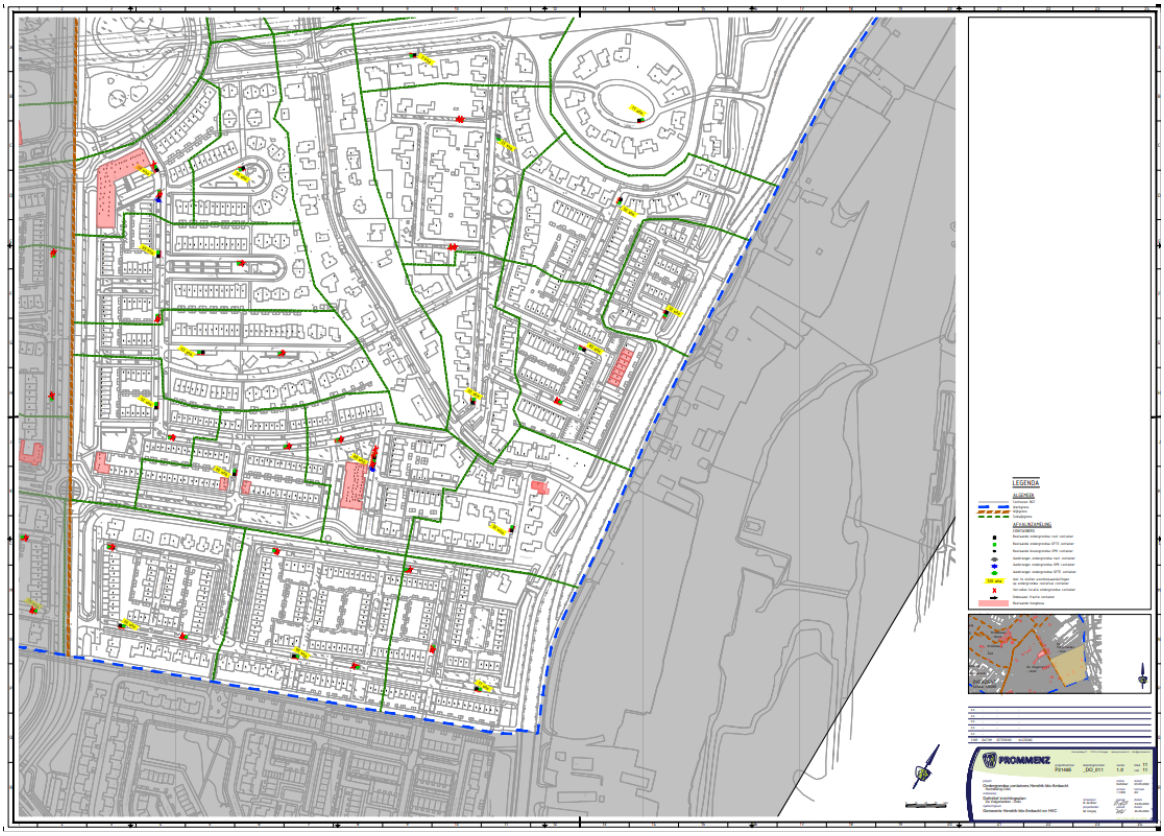

Bijlage 6

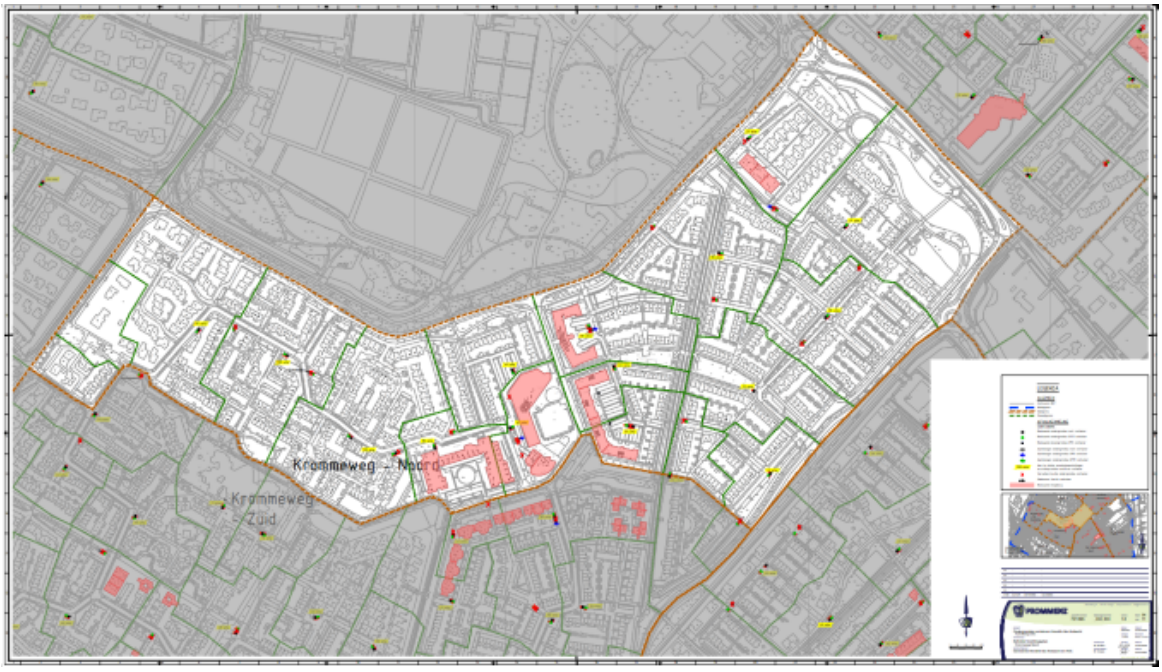

Bijlage 7

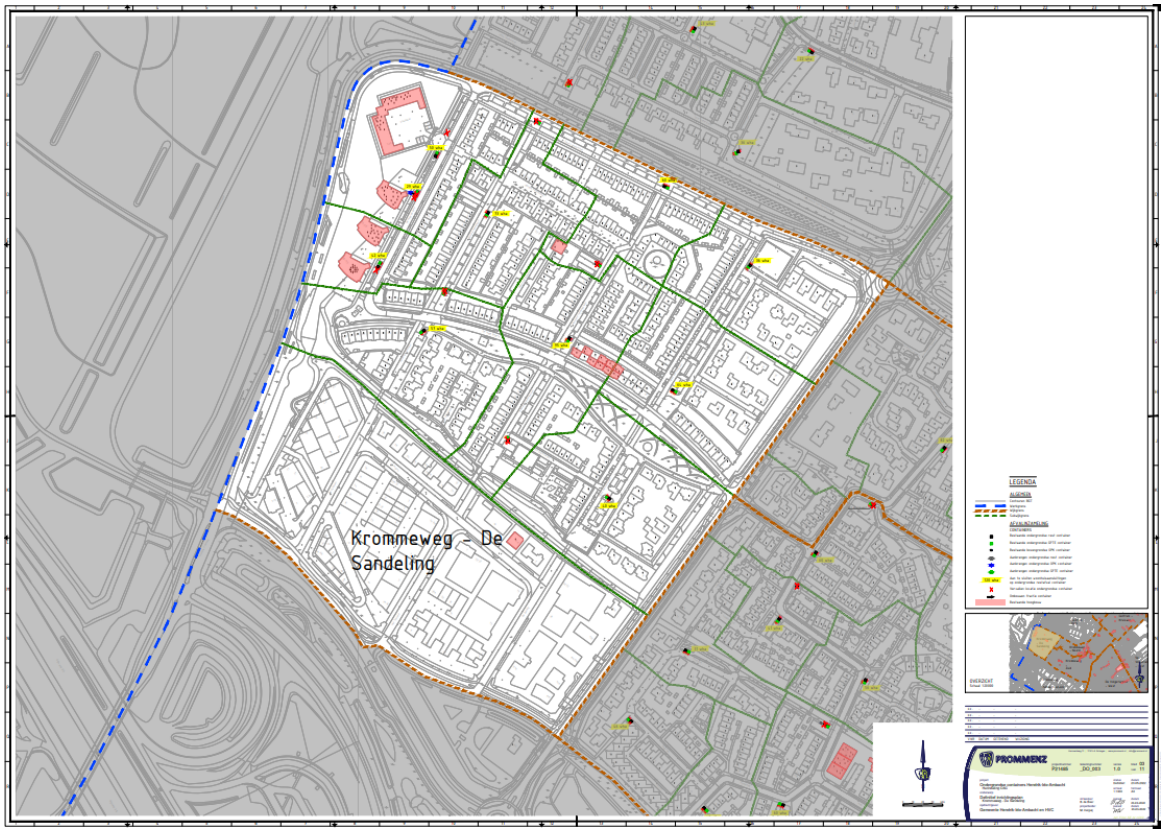

Bijlage 8

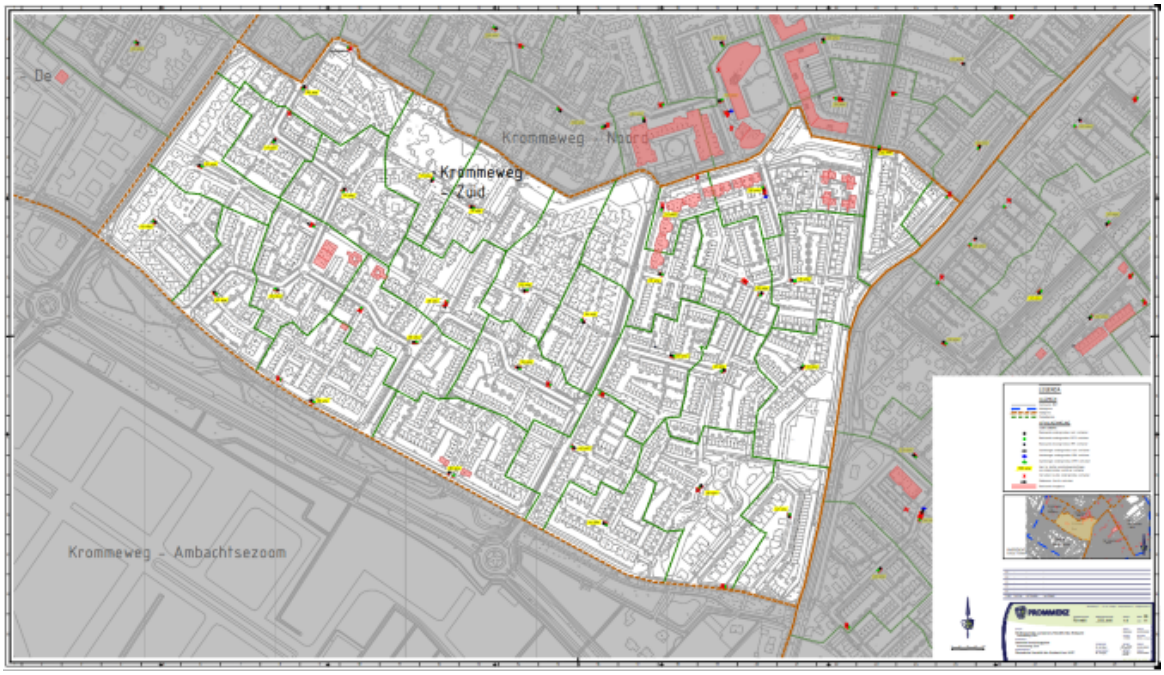
De
Krommeweg - Noord
Krommeweg - Zuid
Krommeweg - Ambachtsezoom

Bijlage 9

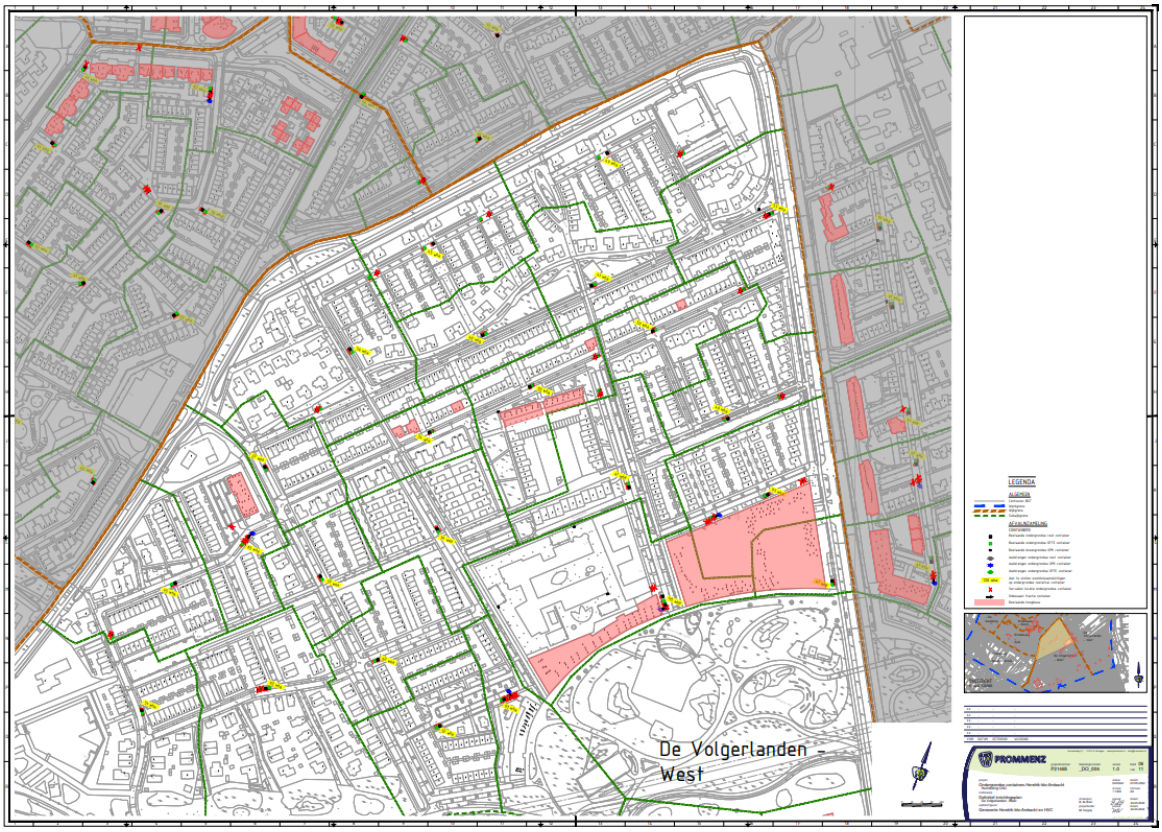

Bijlage 10

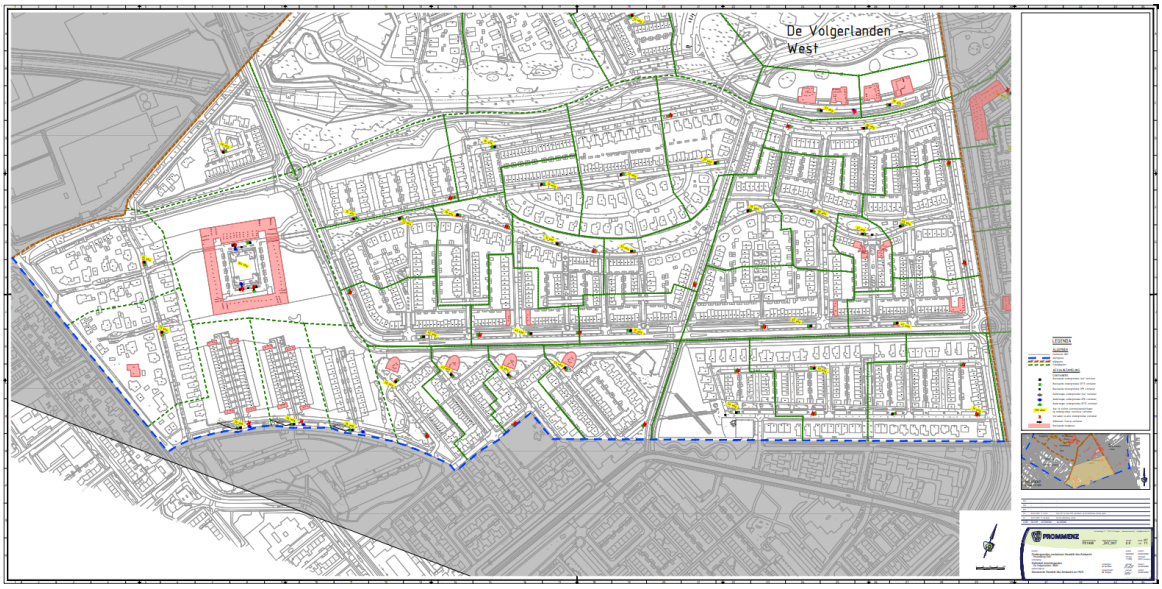
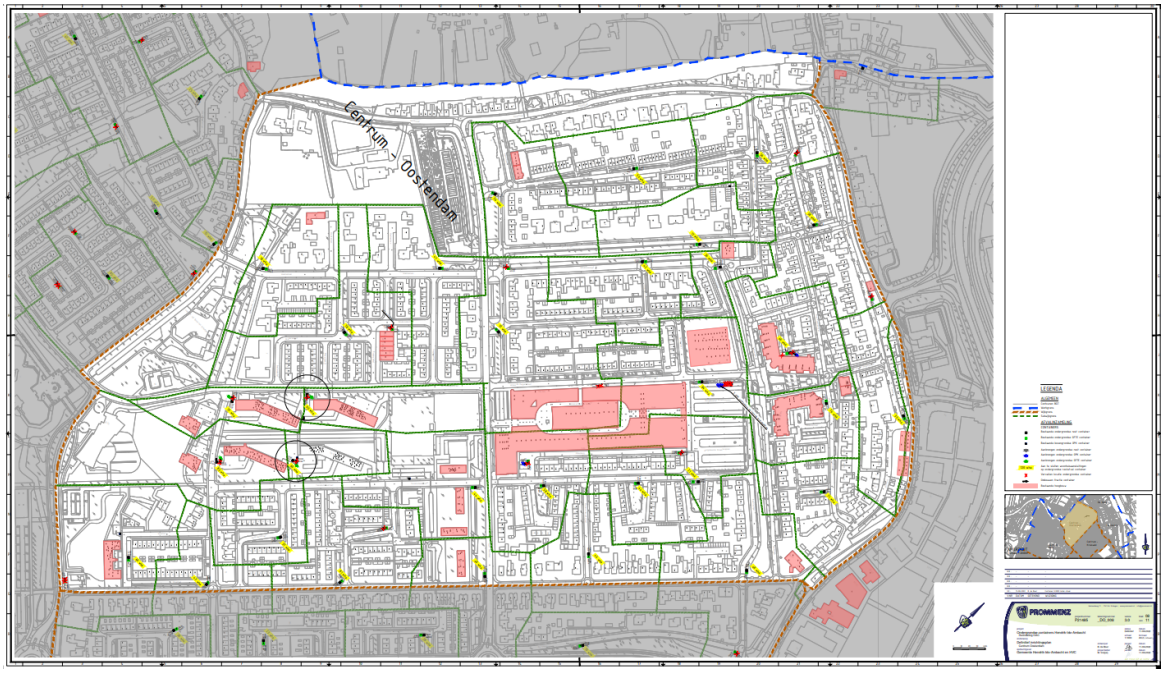
Bijlage 11