

VKB Tijdelijke maatregelen Mathildelaan 24 januari 2022

Besluit

Het college van burgemeester en wethouders van Eindhoven neemt een verkeersbesluit voor de volgende straten:

- Mathildelaan
- Boschdijktunnel
- Emmasingel
- Keizersgracht

Wettelijk kader

Voor de volgende inrichtingselementen in het plan is een verkeersbesluit vereist:

- Omleiden van verschillende modaliteiten tijdens de werkzaamheden aan de bovengenoemde wegen / kruising.

De basis voor het nemen van dit verkeersbesluit is artikel 15, lid 1 en 2 van de Wegenverkeerswet.

De plaatsing of verwijdering van de bij algemene maatregel van bestuur aangewezen verkeerstekens, en onderborden voor zover daardoor een gebod of verbod ontstaat of wordt gewijzigd, geschiedt krachtens een verkeersbesluit.

Het gemeentebestuur is bevoegd tot het nemen van dit besluit. De basis hiervoor is artikel 18, lid 1, sub d van de Wegenverkeerswet 1994.

De onderstaande belangen zijn de basis voor het verkeersbesluit. Zij staan in artikel 2 van de Wegenverkeerswet 1994:

- het verzekeren van de veiligheid op de weg;
- het beschermen van weggebruikers en passagiers;

Aanleiding

Door de aanleg van de Gender (ter plaatse van het projectgebied door middel van een ondergrondse betonbuis $\varnothing 1500$ mm) in combinatie met een bovengrondse herinrichting van dit deel van de weg / openbare ruimte, dient de Mathildelaan – Boschdijktunnel – Emmasingel deels te worden opengebrouwen. Hierdoor ontstaat de mogelijkheid om deze straat incl. kruising opnieuw in te richten. Doordat de totale fasering meer dan 4 maanden in beslag zal nemen is een verkeersbesluit vereist.

Belangenafweging

Om de omgeving bereikbaar te houden wordt het werk in 3 hoofdfases uitgevoerd en een aantal sub-fases. Waar mogelijk zal zoveel mogelijk gecombineerd worden, echter om de bereikbaarheid zo goed als mogelijk voor de diverse weggebruikers, ondernemers en bewoners te faciliteren zijn we genooddaakt blijven om het werk in 3 hoofdfases achtereenvolgend uit te voeren.

Deze totale werkzaamheden zijn gepland van aanvang 7 maart 2022 tot eind december 2022, waarbij de hoofdwegen (Mathildelaan en Emmasingel) uiterlijk 18 september weer (deels) geopend zijn. Het laatste deel van het werk betreft de verbinding tussen het Victoriapark en de Mathildelaan.

De faseringen voor deelproject Mathildelaan zien er betreffende de tijd als volgt uit:

Fase 1a: Aanvang 7 maart 2022 t/m eind mei 2022

Fase 1b: Eind mei 2022 t/m eind juni 2022

Fase 1c: Aanvang 7 maart 2022 t/m eind juni 2022

Fase 2a: Aanvang eind juni of begin juli 2022 t/m begin oktober 2022

Fase 2b: Aanvang eind juli 2022 t/m begin oktober 2022

Fase 3: Aanvang begin oktober 2022 t/m eind december 2022

Samenspraak

De omleidingen zijn uitvoerig besproken met Hermes / Veiligheidsregio / Politie en met direct omliggende panden (bewoners en bedrijven). Daarnaast is er ook een digitale informatieavond geweest op 18 november 2021 waarin de plannen toegelicht zijn met de daarbij behorende fasering en is deze informatie ook gepubliceerd op de website www.openeindhoven.nl/binnenstad/herinrichting-mathildelaan-en-westelijke-binnenring

Advies politie

Overleg heeft plaatsgevonden met de regiopolitie, waarbij te kennen is gegeven dat met de voorgestelde verkeersmaatregel wordt ingestemd.

Nieuwe inrichting

Tekening CIVT-2021-701 en CIVT-2021-702 (d.d. 8-12-2021) zijn toegevoegd als bijlage waarop de ondergrondse en bovengrondse inrichting is aangegeven voor het deelproject Mathildelaan. Tekening N21018-13-601 (d.d. 13-01-2022) is toegevoegd voor de inrichting van de Emmasingel en Keizersgracht.

Besluit

Het verkeersbesluit nemen voor:

- Instellen max snelheid van 30 km/h op wegvakken gedurende de werkzaamheden
- Fase 1A+ 1C (Boschdijktunnel na 't Eindje + Mathildelaan na toegang Parkeergarage Q-park Mathildelaan afgesloten) ;

Gemotoriseerd verkeer:

- vanaf Fellenoord & Mauritsstraat wordt omgeleid via de Willemstraat
- voor Victoriapark wordt omgeleid via de Willemstraat en de Lichtstraat.

Fietsverkeer

- vanaf Fellenoord via de Willemstraat wordt omgeleid
- vanaf de Mauritsstraat via Fellenoord worden omgeleid
- oostelijke fietspad Emmasingel en Boschdijktunnel wordt voor 2 richtingen opengesteld
- zuidelijke fietspad Mathildelaan tussen Emmasingel en tot voorbij de kruising ingang Q-park Mathildelaan / Politiebureau voor 2 richtingen is opengesteld

Voetgangers

- T.h.v. 'de Blob' worden voetgangers via Nieuwe Emmasingel omgeleid

Lijnbussen

- De bussen rijden om via Fellenoord, PSV laan. De haltes nabij de Mediamarkt komen te vervallen deze fase. Tevens komen ook de haltes in de Emmasingel deze fase te vervallen.

Taxistandplaats

- Aan de Emmasingel t.h.v. de Lichttoren worden tijdelijk 2 taxistandplaatsen ingericht

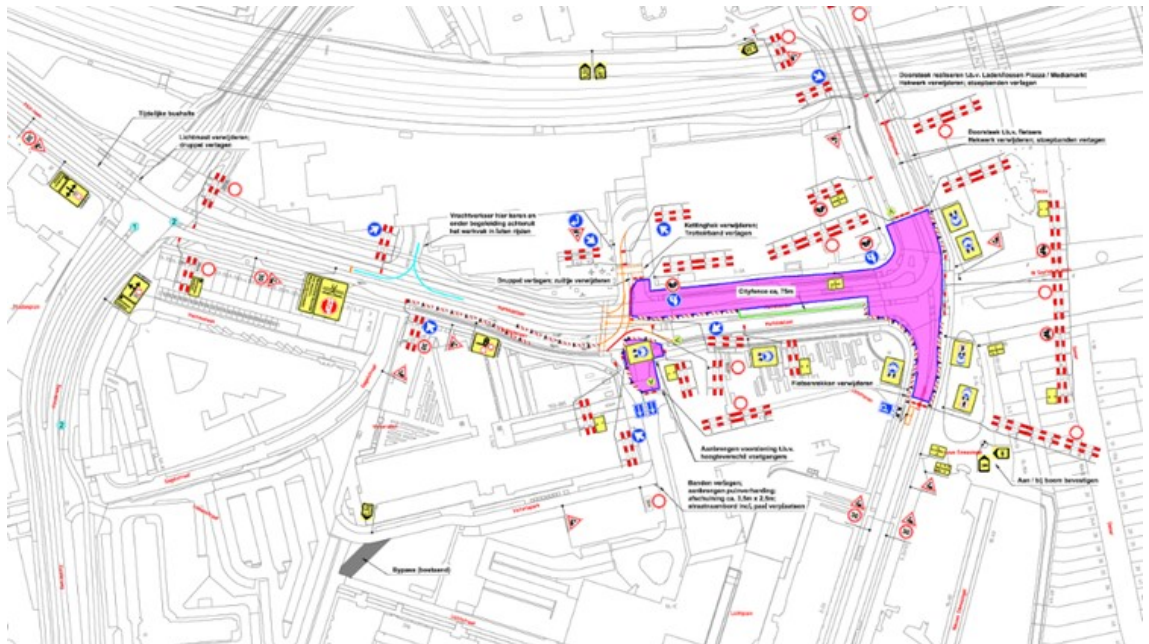

- Fase 1B + 1C;

Gemotoriseerd verkeer:

- Zie fase 1A + 1C

Fietsverkeer

- Zie fase 1A + 1C

- Waarbij het westelijke fietspad van de Boschdijktunnel voor 2 richtingsverkeer is opengesteld aangezien het oostelijke fietspad thv het 18 sept-plein is afgesloten

Voetgangers

- Zie fase 1A + 1C

Lijnbussen

- Route vanaf Boschdijktunnel richting Emmasingel is weer mogelijk en gaan de oorspronkelijk route rijden.

- De bussen richting Mathildelaan / PSV laan zullen dezelfde route blijven rijden als tijdens Fase 1A + 1C

Taxistandplaats

- blijft gehandhaafd tijdens deze fase.

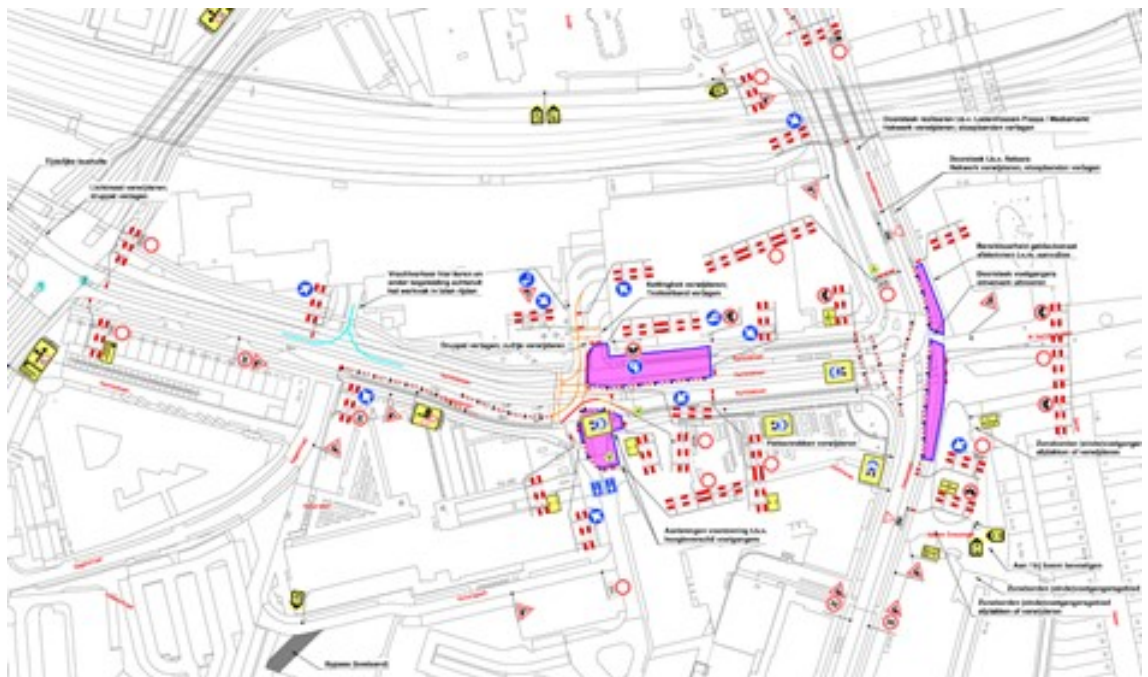

- Fase 2A + 2B;

Gemotoriseerd verkeer:

- Boschdijktunnel vanaf Fellenoord weer beschikbaar

- Victoriapark blijft bereikbaar via de omleiding van fase 1A + 1C

- Mathildelaan vanaf kruising P1 afgesloten. Omleiding via Willemstraat

Fietsverkeer

- Noordelijke fietspad (zijde Mediamarkt) volledig bereikbaar, zuidelijk fietspad gaat tijdelijk over de afgesloten busbaan.

Voetgangers

- Zuidelijke voetpad Mathildelaan tussen P1 en Emmasingel afgesloten.

Voetgangers dienen over te steken en het voetpad aan de noordzijde te gebruiken.

Lijnbussen

- De bussen gaan de oorspronkelijke routes weer rijden, behoudens de bus afkomstig vanaf vanaf Boschdijktunnel richting de PSV laan, deze zal tijdens deze fase over de noordelijke auto rijbaan rijden. Hiervoor zal een tijdelijke halte ingericht worden.

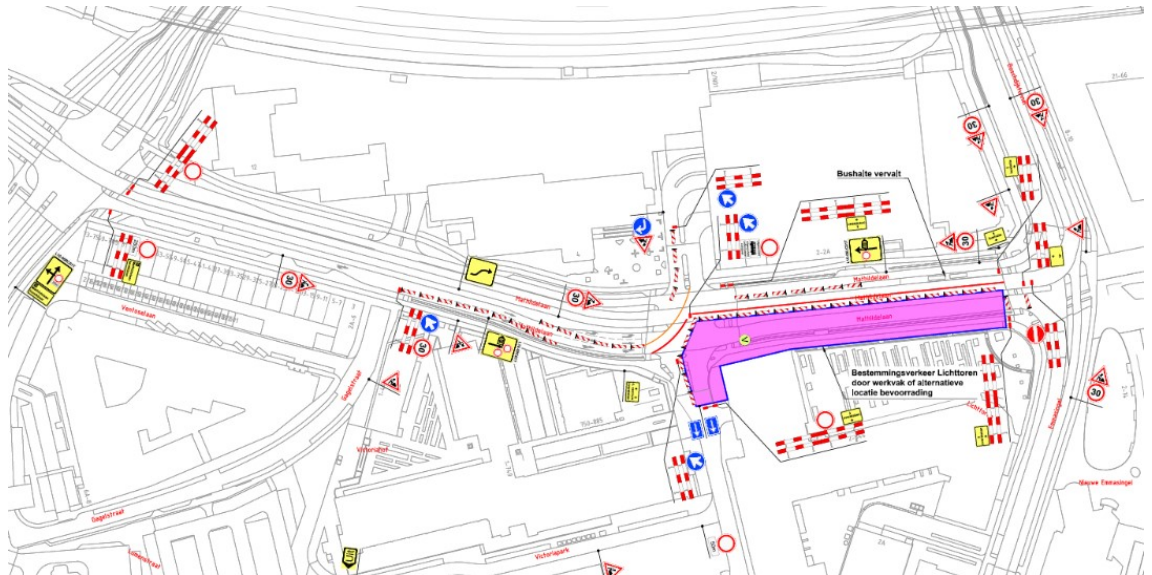

- Fase 3A;

Tijdens fase 3A wat in één of twee nachten plaats zal vinden zal de parkeergarage Q-park Mathildelaan tijdelijk niet bereikbaar zijn vanaf de zuidelijke rijbaan van de Mathildelaan. Overige verkeersstromen verlopen volgens fase 2A+2B.

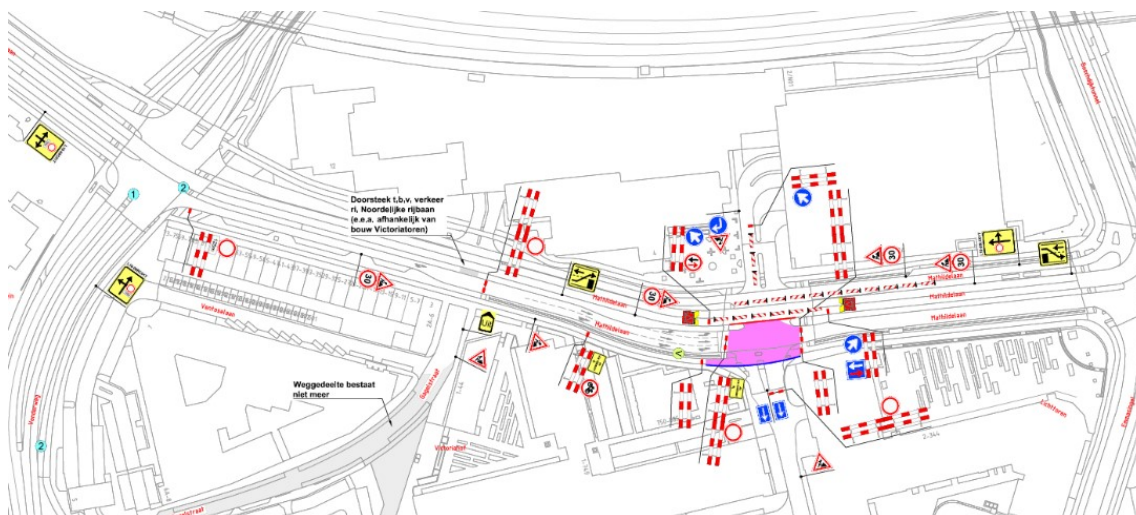

- Fase 3B + 3D;

Tijdens fase 3B +3D zal het verkeer op de Mathildelaan conform de nieuwe inrichting gaan gebruiken behoudens de toegang richting het Victoriapark. Deze is conform eerder genoemde omleiding bereikbaar.

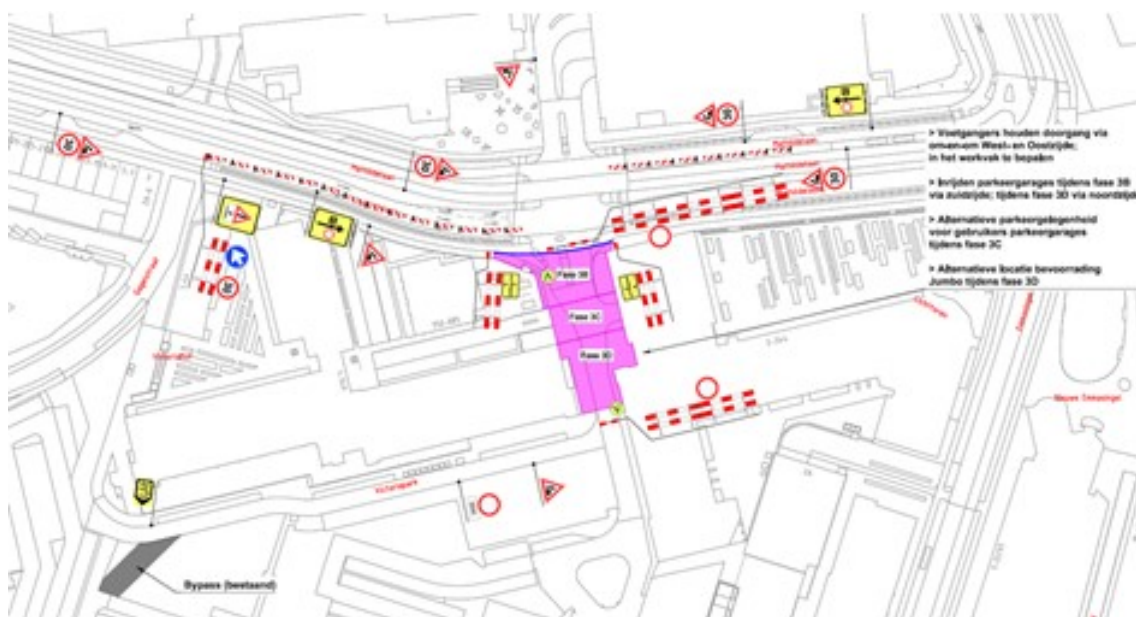

De maatregelen zijn aangegeven op tekeningen STI 21 0609 (nr. 1-5), gedateerd op 18-01-2022.

*Eindhoven, 24 januari 2022
Hoogachtend,
namens burgemeester en wethouders van Eindhoven,
M.P. Laeven
hoofd afdeling Verkeer, Milieu en Duurzaamheid*

Bezwaar

Belanghebbenden kunnen, tot uiterlijk 6 weken na publicatie van het besluit, schriftelijk bezwaar indienen bij burgemeester en wethouders, Postbus 90150, 5600 RB Eindhoven.

Het bezwaarschrift moet worden ondertekend en bevat ten minste:

de naam en het adres van de indiener

de dagtekening

een omschrijving van het besluit waartegen het bezwaar is gericht

de gronden van het bezwaar.

Het bezwaar schorst niet de werking van het besluit.

Wel kan een belanghebbende, met een spoedeisend belang, binnen dezelfde termijn een voorlopige voorziening vragen bij de voorzieningenrechter van de Rechtbank Oost-Brabant, Postbus 90125, 5200 MA 's-Hertogenbosch.

Het verzoek om een voorlopige voorziening moet voldoen aan dezelfde eisen als een bezwaarschrift.