

## Rectificatie: Nadere regels bij de berekening van de bouwkosten gemeente Heemskerk 2022

[Deze publicatie betreft een rectificatie omdat in de oorspronkelijke publicatie bijlage 1 ontbrak. De oorspronkelijke publicatie is op 29 december 2021 bekendgemaakt, beschikbaar via [Gemeenteblad 2021, 479850.](#)]

### 1 Inleiding

Op grond van de Legesverordening worden de leges voor een omgevingsvergunning met bouwactiviteiten gebaseerd op de vastgestelde bouwkosten van het betreffende bouwplan.

De bouwkosten vormen de maatstaf om de leges te kunnen vaststellen. Om te kunnen bepalen welke grondslag moet worden gebruikt, wordt aan de aanvrager van een omgevingsvergunning verzocht om op het aanvraagformulier een opgave van de bouwkosten van het bouwplan te geven.

Om de aannemelijkheid van deze opgave van de bouwkosten te kunnen toetsen is een lijst met kengetallen ontwikkeld door het Nederlands Bouwkosten Instituut. Via de kengetallenlijst is het mogelijk om voor ieder bouwplan te bepalen hoe hoog de gemiddelde/normale bouwkosten zijn. In het navolgende wordt deze uitkomst de normberekening genoemd. Omdat de normberekening een weergave is van de gemiddelde/normale bouwkosten, zal de opgave van de bouwkosten hier in de regel iets van afwijken. Binnen bepaalde, hierna aangegeven grenzen is dit acceptabel. Bij een grotere afwijking zal op basis van een meer gedetailleerde toetsing door de vergunningverlener moeten worden bepaald of de opgave van de bouwkosten aannemelijk zijn.

### 2 Doel

#### Doel en uitgangspunten van de Nadere regels bij de berekening van de bouwkosten.

De belangrijkste uitgangspunten voor de bouwkosten van Heemskerk zijn:

- duidelijkheid voor de aanvrager;
- goed toetsbaar en controleerbaar, openbaar en eenduidig beleid;

#### Nadere Regels bij de berekening van de bouwkosten.

De bouwkosten zijn van toepassing op omgevingsvergunningplichtige bouwwerken voor de activiteit bouwen.

#### Anneemsom.

Voor een aanvraag voor een omgevingsvergunning voor de activiteit bouwen is een reële aanneemsom nodig om de leges te berekenen. De hoogte van de leges zijn te vinden in de Tarieventabel bij de Legesverordening.

### 3 Bouwkosten

#### 3.1 Bepaling hoogte bouwkosten

Ten aanzien van het vaststellen van de maatstaf gelden de volgende regels:

1. Als maatstaf voor de berekening van de leges wordt de opgave van de bouwkosten gebruikt uit de aanvraag voor een omgevingsvergunning. Daarbij is de datum van de aanvraag bepalend aan welke kengetallen er getoetst gaat worden. Wanneer de hoogte van de bouwsom niet te controleren is met kengetallen, omdat de categorie ontbreekt in de kengetallen, dan vragen wij een offerte op. Ook wordt aan de hand van eerdere projecten en brononderzoek onderzocht of de opgegeven bouwkosten aannemelijk zijn.
2. De opgegeven bouwkosten worden getoetst aan de kengetallen bouwkosten Noord-Holland oktober 2021 van het Nederlands Bouwkosten Instituut. De kengetallen worden als bijlage bij deze regeling gevoegd. De normberekening berust op de gemiddelde kosten van een bouwwerk.
3. Een kleine afwijking tot 10% van deze kosten is dan ook normaal. Er zal dan ook een definitieve aanslag op grond van de opgave bouwkosten volgen.
4. Indien de afwijking van de normberekening groter is dan 10% of indien bij de aanvraag geen opgave van de bouwkosten wordt gedaan, wordt de aanvrager altijd verzocht om een onderbouwde opgave van de bouwkosten. Dit kan bijvoorbeeld doormiddel van een offerte.

5. De termijn voor het aanleveren van een onderbouwing van de opgegeven bouwkosten bedraagt 14 dagen.
6. Indien niet of niet tijdig wordt gereageerd op het verzoek om een onderbouwde opgave van de bouwkosten, worden bij lagere opgegeven bouwkosten dan de normberekening, de leges berekend op grond van de normberekening en bij definitieve aanslag vastgesteld. Bij hogere opgegeven bouwkosten wordt gebruik gemaakt van de hogere opgegeven bouwkosten. Het niet opgeven van de bouwkosten is overigens strijdig met de indieningvereisten uit de Ministeriele regeling omgevingsrecht (Mor).
7. Als de opgegeven bouwkosten tijdig worden onderbouwd, dan worden de leges berekend op grond van de onderbouwde opgave van de bouwkosten en bij definitieve aanslag vastgesteld.

### 3.2 In schema

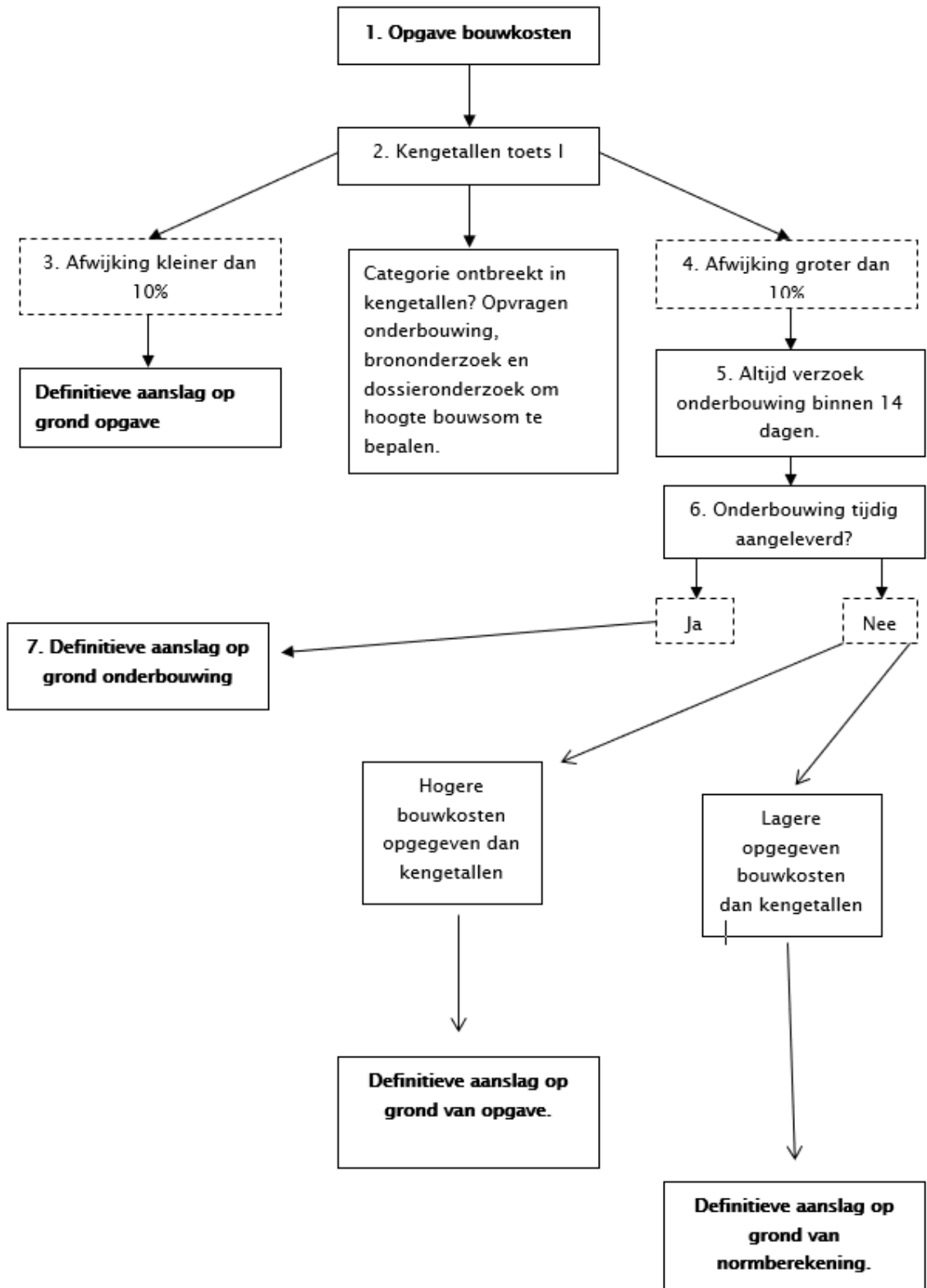

## 4 Kengetallen

### 4.1 De kengetallenlijst

De kengetallenlijst voor normberekening voor toetsing van een reële aanneemsom van de gemeente Heemskerk is gebaseerd op de meest recente uitgave van "Basisbedragen Gebouwen Nederlands Bouwkosten Instituut", onderdeel "Bouwkosten voor de leges", van het Nederlands Bouwkosten Instituut.

De meest recente uitgave van "Basisbedragen Gebouwen" onderdeel "Bouwkosten voor de leges" van het Nederlands Bouwkosten Instituut ligt ter inzage in het gemeentehuis van Heemskerk.

## 5 Slotbepalingen

### 5.1 Intrekking oude regeling

De Nadere regels bij de berekening van de bouwkosten Heemskerk 2021 worden ingetrokken.

### 5.2 Overgangsregeling

Op aanvragen die zijn ingediend voor de datum van inwerkingtreding, maar waarop nog niet is beslist, zijn de oude Nadere Regels van toepassing.

### 5.3 Inwerkingtreding

Deze nadere regels treden in werking met ingang van 1 januari 2022.

### 5.4 Citeertitel

Deze nadere regel worden aangehaald als: Nadere regels bij de berekening van de bouwkosten Heemskerk 2022.

*Aldus vastgesteld in de B&W vergadering 14 december 2021,  
burgemeester en wethouders van Heemskerk,*

*de secretaris,*

*de burgemeester,*

## Toelichting op de kengetallen

### Bouwkosten volgens NEN 2699, omvatten de posten:

1. kosten van de bouwkundige werken.
2. kosten van de huisinstallaties, verlichting, verwarming, ventilatie, roltrappen en liften.
3. kosten van de vaste inrichtingen, zoals computervloeren, machinefundaties e.d.
4. terreinkosten, zoals verhardingen, afscheidingen, leidingen e.d.

### NB. Tot de bouwkosten wordt niet gerekend:

- grondkosten (verwervingskosten van het terrein, kosten voor infrastructurele voorzieningen en kosten voor het bouwrijp maken)
- inrichtingskosten (bedrijfsinstallaties en apparatuur, specifieke installaties zoals machines, stellingen, rekken, transportinstallaties en in het algemeen die kosten voor de bedrijfsuitoefening in het gebouw)
- honoraria voor architecten en adviseurs
- kosten voor grondonderzoek
- verzekeringspremies
- omzetbelasting en andere heffingen

Het betreft de bouwkosten, die gemoeid zijn met de volledige uitvoering van het werk overeenkomstig het ingediende bouwplan. Het gaat dus om het geheel aan bouwkosten. Ook die werkzaamheden, die op zichzelf beschouwd grotendeels als vergunningsvrij kunnen worden beschouwd, behoren tot de bouwkosten.

### Bouwkosten, maatstaf legestartief

1. Voor het vaststellen van de bouwkosten voor de leges wordt uitgegaan van de opgegeven aanneemsom of raming van kosten.

2. De kosten bestaan niet alleen uit de kosten van het omgevingsvergunning plichtige element, maar ook uit de kosten voor de overige aanpassingen, inclusief de vergunningsvrije, zoals deze in de aanvraag (+bijbehorende tekeningen) staan weergegeven. De bouwaanvraag moet als één geheel worden gezien.
3. Voor de controle van de opgegeven bouwkosten wordt kengetallen gehanteerd.

**De kosten per m<sup>2</sup> en m<sup>3</sup>:**

- 1 In de kengetallenlijst is voor de eenheden aansluiting gezocht bij het aanvraagdocument voor de vergunning, oppervlakten in bruto vloeroppervlak (BVO) en inhoud in bruto inhoud (BI)
- 2 De bruto vloeroppervlakte is (in grote lijn) de oppervlakte, gemeten op vloerniveau langs de buitenomtrek van de opgaande scheidingsconstructies die de ruimte(n) omhullen.
- 3 De gebruiksoppervlakte volgens NEN 2580 is (in grote lijn) de oppervlakte, gemeten op vloerniveau, tussen de opgaande scheidingsconstructies, die de ruimte(n) omhullen, exclusief buitenruimten zoals balkons, een trapgat, schacht of vide groter dan 4 m<sup>2</sup>, een dragende binnenwand en vloeroppervlakten met minder dan 1,50 m hoogte bij afgeschuinde hoeken onder daken.
- 4 Bij verbouw en onderhoud worden de m<sup>2</sup> -s berekend over die gedeelten waarop de verbouwing en het onderhoud betrekking hebben.
- 5 De binnen-buitenverhouding schommelt vaak rond de 0,9. Deze factor kan worden gehanteerd bij berekeningen met van het overzicht afwijkende eenheid. Bijvoorbeeld: m<sup>2</sup> GO (gebruiksoppervlak) maal 1,1 is m<sup>2</sup> BVO.

**Woningcategorie:**

Voor het bepalen van de categorieën in de woningbouwplannen wordt zo nodig afgestemd met team Vergunningen, Toezicht, Handhaving en Veiligheid.

## Bijlage I Tabel Kengetallen bouwkosten Noord-Holland oktober 2021

Basisbedragen Gebouwen Nederlands Bouwkosten Instituut 4e kwartaal 2021 (Oktober) Noord-Holland

| 12 Wegentransport voorzieningen          |                    |                          |       |       |       |       |       |
|--|--------------------|--------------------------|-------|-------|-------|-------|-------|
| 122 Wegen voor motorvoertuigen           |                    |                          |       |       |       |       |       |
|  |                    | Bouwkosten voor de leges |       |       |       |       |       |
| Aantal m <sup>2</sup>                    |                    | 251                      | 501   | 1001  | 2501  |       |       |
| (Niet m <sup>3</sup> )                   |                    | tot                      | tot   | tot   | tot   | tot   | vanaf |
|  |                    | 250                      | 500   | 1000  | 2500  | 10000 | 10001 |
| Hoofdwegen, buiten de bebouwde kom       |                    |                          |       |       |       |       |       |
| 1 Rijbaan, breedte 4,0 m, zijberm 1,0 m  | per m <sup>2</sup> | 1.051                    | 906   | 815   | 753   | 725   | 696   |
| zijberm 1,0 m                            | per m <sup>2</sup> | 704                      | 607   | 546   | 504   | 486   | 466   |
| Secundaire wegen, buiten de bebouwde kom |                    |                          |       |       |       |       |       |
| 1 Rijbaan, breedte 4,0 m                 | per m <sup>2</sup> | 736                      | 634   | 571   | 527   | 507   | 487   |
| 2 Rijbanen, breedte 7,5 m                | per m <sup>2</sup> | 493                      | 425   | 382   | 353   | 340   | 326   |
| Secundaire wegen, binnen de bebouwde kom |                    |                          |       |       |       |       |       |
| 1 Rijbaan, breedte 4,0 m                 | per m <sup>2</sup> | 788                      | 680   | 612   | 565   | 544   | 522   |
| 2 Rijbanen, breedte 7,5 m                | per m <sup>2</sup> | 528                      | 455   | 410   | 378   | 364   | 350   |
| Gebiedsontsluitingswegen                 |                    |                          |       |       |       |       |       |
| 1 Rijbaan, breedte 4,0 m                 | per m <sup>2</sup> | 515                      | 444   | 400   | 369   | 355   | 341   |
| 2 Rijbanen, breedte 7,5 m                | per m <sup>2</sup> | 345                      | 297   | 268   | 247   | 238   | 228   |
| Ventwegen, asfalt                        |                    |                          |       |       |       |       |       |
| 1 Rijbaan, 30 km                         | per m <sup>2</sup> | 1.019                    | 879   | 791   | 730   | 703   | 675   |
| 1 Rijbaan, 60 km                         | per m <sup>2</sup> | 1.121                    | 967   | 870   | 803   | 773   | 742   |
| Ventwegen, betonnen klinkers             |                    |                          |       |       |       |       |       |
| 1 Rijbaan, 30 km                         | per m <sup>2</sup> | 1.083                    | 933   | 840   | 776   | 747   | 717   |
| 1 Rijbaan, 60 km                         | per m <sup>2</sup> | 1.245                    | 1.073 | 966   | 892   | 859   | 824   |
| Ventwegen, gebakken klinkers             |                    |                          |       |       |       |       |       |
| 1 Rijbaan, 30 km                         | per m <sup>2</sup> | 1.366                    | 1.178 | 1.060 | 979   | 942   | 905   |
| 1 Rijbaan, 60 km                         | per m <sup>2</sup> | 1.571                    | 1.355 | 1.219 | 1.126 | 1.084 | 1.040 |

| 125 Wegen anders dan voor motorvoertuigen |                    |                          |     |     |     |      |       |
|---|--------------------|--------------------------|-----|-----|-----|------|-------|
|   |                    | Bouwkosten voor de leges |     |     |     |      |       |
| Aantal m <sup>2</sup>                     |                    | 101                      | 251 | 501 | 751 |      |       |
| (Niet m <sup>3</sup> )                    |                    | tot                      | tot | tot | tot | tot  | vanaf |
|   |                    | 100                      | 250 | 500 | 750 | 2500 | 2501  |
| Voetpaden, vrijliggende                   |                    |                          |     |     |     |      |       |
| 1 strook, breedte 1,50 m                  | per m <sup>2</sup> | 63                       | 54  | 49  | 45  | 43   | 42    |
| 2 stroken, breedte 3,50 m                 | per m <sup>2</sup> | 54                       | 46  | 42  | 38  | 37   | 35    |
| Voetpaden, trottoir                       |                    |                          |     |     |     |      |       |
| 1 strook, tot 1,00 m                      | per m <sup>2</sup> | 81                       | 70  | 63  | 58  | 56   | 54    |
| 1 strook, van 1,00 tot 1,25 m             | per m <sup>2</sup> | 76                       | 66  | 59  | 54  | 52   | 50    |
| 1 strook, van 1,25 tot 1,50 m             | per m <sup>2</sup> | 72                       | 62  | 56  | 52  | 50   | 48    |
| 1 strook, van 1,50 tot 2,00 m             | per m <sup>2</sup> | 70                       | 60  | 54  | 50  | 48   | 46    |

|   |                    |     |     |    |    |    |    |
|---|--------------------|-----|-----|----|----|----|----|
| 1 strook, van 2,00 tot 2,50 m               | per m <sup>2</sup> | 69  | 59  | 53 | 49 | 47 | 45 |
| Fietspaden, vrijliggende, asfalt            |                    |     |     |    |    |    |    |
| 1 strook, breedte 1,50 m                    | per m <sup>2</sup> | 105 | 91  | 82 | 75 | 73 | 70 |
| 1 strook, breedte 2,00 m                    | per m <sup>2</sup> | 90  | 78  | 70 | 65 | 62 | 60 |
| 2 stroken, breedte 3,50 m                   | per m <sup>2</sup> | 72  | 62  | 56 | 52 | 50 | 48 |
| Fietspaden, vrijliggende, betonnen klinkers |                    |     |     |    |    |    |    |
| 1 strook, breedte 1,50 m                    | per m <sup>2</sup> | 110 | 95  | 86 | 79 | 76 | 73 |
| 1 strook, breedte 2,00 m                    | per m <sup>2</sup> | 95  | 82  | 74 | 68 | 66 | 63 |
| 2 stroken, breedte 3,50 m                   | per m <sup>2</sup> | 76  | 66  | 59 | 54 | 52 | 50 |
| Fietspaden, vrijliggende, gebakken klinkers |                    |     |     |    |    |    |    |
| 1 strook, breedte 1,50 m                    | per m <sup>2</sup> | 116 | 100 | 90 | 83 | 80 | 77 |
| 1 strook, breedte 2,00 m                    | per m <sup>2</sup> | 100 | 86  | 77 | 71 | 69 | 66 |
| 2 stroken, breedte 3,50 m                   | per m <sup>2</sup> | 80  | 69  | 62 | 57 | 55 | 53 |
| Fietspaden, langswegen                      |                    |     |     |    |    |    |    |
| 1 strook, breedte 1,50 m                    | per m <sup>2</sup> | 79  | 68  | 61 | 57 | 54 | 52 |
| 1 strook, breedte 2,00 m                    | per m <sup>2</sup> | 68  | 58  | 53 | 49 | 47 | 45 |

| 126 Parkeerplaatsen (plekken) |                    |                          |     |      |      |       |    |
|-------------------------------|--------------------|--------------------------|-----|------|------|-------|----|
|                               |                    | Bouwkosten voor de leges |     |      |      |       |    |
| Aantal m <sup>2</sup>         |                    | 101                      | 251 | 501  | 2501 |       |    |
| (Niet m <sup>3</sup> )        | tot                | tot                      | tot | tot  | tot  | vanaf |    |
|                               | 100                | 250                      | 500 | 2500 | 5000 | 5001  |    |
| Parkeerterrein met plekken    |                    |                          |     |      |      |       |    |
| Asfalt                        | per m <sup>2</sup> | 63                       | 54  | 49   | 45   | 43    | 42 |
| Betonnen klinkers             | per m <sup>2</sup> | 57                       | 49  | 46   | 42   | 39    | 37 |
| Gebakken klinkers             | per m <sup>2</sup> | 71                       | 61  | 44   | 40   | 37    | 35 |

Basisbedragen per m<sup>2</sup> excl. BTW.

| 127 Parkeerplaatsen            |          |                          |                 |                 |                 |                  |              |
|--------------------------------|----------|--------------------------|-----------------|-----------------|-----------------|------------------|--------------|
| Aantal m <sup>3</sup>          |          | Bouwkosten voor de leges |                 |                 |                 |                  |              |
|                                |          | tot 10000                | 10001 tot 15000 | 15001 tot 25000 | 25001 tot 50000 | 50001 tot 100000 | vanaf 100001 |
| Parkeergebouwen                |          |                          |                 |                 |                 |                  |              |
| Bovengronds, vrijstaand, open  | 2- laags | 164                      | 150             | 135             | 125             | 120              | 115          |
|                                | 3- laags | 155                      | 143             | 128             | 116             | 106              | 102          |
|                                | 4- laags |                          | 134             | 121             | 109             | 101              | 97           |
|                                | 5- laags |                          | 132             | 119             | 107             | 99               | 95           |
|                                | 6- laags |                          | 127             | 113             | 102             | 94               | 90           |
|                                | 7- laags |                          | 124             | 110             | 99              | 91               | 87           |
| Bovengronds, vrijstaand, dicht | 2- laags | 181                      | 167             | 152             | 142             | 137              | 132          |
|                                | 3- laags | 173                      | 160             | 146             | 133             | 124              | 119          |
|                                | 4- laags |                          | 151             | 138             | 126             | 118              | 114          |
|                                | 5- laags |                          | 149             | 136             | 124             | 116              | 112          |

|   |                                 |     |     |     |     |     |     |
|---|---------------------------------|-----|-----|-----|-----|-----|-----|
|   | 6- laags                        |     | 144 | 131 | 119 | 111 | 107 |
|   | 7- laags                        |     | 141 | 128 | 116 | 108 | 104 |
| Boven-<br>gronds, onder-<br>bebou-<br>wing, open  | 1- laags                        |     | 179 | 161 | 149 | 143 | 137 |
|   | 2- laags                        |     | 167 | 150 | 139 | 133 | 128 |
|   | 3- laags                        |     | 158 | 143 | 128 | 118 | 113 |
|   | 4- laags                        |     | 149 | 134 | 121 | 112 | 108 |
| Boven-<br>gronds, onder-<br>bebou-<br>wing, dicht | 1- laags                        |     | 201 | 181 | 167 | 161 | 155 |
|   | 2- laags                        |     | 189 | 170 | 157 | 151 | 145 |
|   | 3- laags                        |     | 180 | 162 | 146 | 134 | 129 |
|   | 4- laags                        |     | 169 | 152 | 137 | 127 | 122 |
| Parkeergarages                                    |                                 |     |     |     |     |     |     |
| Ondergronds                                       | 1- laags                        | 353 | 317 | 293 | 281 | 257 | 247 |
|   | 2- laags                        | 321 | 287 | 259 | 239 | 230 | 220 |
|   | 3- laags                        | 305 | 273 | 246 | 227 | 205 | 197 |
|   | 4- laags                        |     | 259 | 233 | 215 | 193 | 186 |
| Onder-<br>gronds, onder-<br>bouw                  | 1- laags                        | 287 | 258 | 238 | 229 | 209 | 201 |
|   | 2- laags                        | 261 | 234 | 211 | 195 | 187 | 180 |
|   | 3- laags                        | 248 | 222 | 200 | 185 | 167 | 160 |
|   | 4- laags                        |     | 211 | 190 | 176 | 158 | 151 |
| Half verdiept                                     |                                 |     |     |     |     |     |     |
|   | Overdekt                        | 222 | 200 | 185 | 177 | 162 | 156 |
|   | Onder bebou-<br>wing, gesloten  | 229 | 206 | 190 | 183 | 167 | 160 |
|   | Onder bebou-<br>wing, half open | 181 | 163 | 150 | 144 | 132 | 127 |
| Parkeerdek  |                                 |     |     |     |     |     |     |
|   | 2- laags                        | 87  | 79  | 73  | 70  | 63  | 61  |
|   | 3- laags                        | 80  | 72  | 67  | 64  | 58  | 56  |
| Fietsenstalling                                   |                                 |     |     |     |     |     |     |
|   | 1- laags                        | 272 |     |     |     |     |     |
|   | 2- laags                        | 258 |     |     |     |     |     |

Basisbedragen per m<sup>3</sup> excl. BTW.

| 18 Overigecivieltechnische voorzieningen   |                    |        |                          |        |       |        |        |  |
|--|--------------------|--------|--------------------------|--------|-------|--------|--------|--|
| 181 Tunnels, onderdoorgangen               |                    |        |                          |        |       |        |        |  |
|  |                    |        | Bouwkosten voor de leges |        |       |        |        |  |
| Aantal m <sup>2</sup>                      |                    |        | 251                      | 501    | 1001  | 2501   |        |  |
| (Niet per m <sup>3</sup> )                 | tot                | tot    | tot                      | tot    | tot   | tot    | vanaf  |  |
|  | 250                | 500    | 1001                     | 2500   | 5000  | 5001   |        |  |
| Autotunnel                                 |                    |        |                          |        |       |        |        |  |
| 1 Rijbaan, breedte 4 m met vluchtstrook    | per m <sup>2</sup> | 12.381 | 10.673                   | 10.353 | 9.926 | 10.246 | 10.041 |  |
| 2 Rijbanen, breedte 7,5 m met vluchtstrook | per m <sup>2</sup> | 12.752 | 8.538                    | 8.282  | 7.941 | 8.197  | 8.033  |  |



|   |                    |        |       |       |       |       |       |
|---|--------------------|--------|-------|-------|-------|-------|-------|
| 2 x 2 Rijbanen, breedte 15 m met vluchtstrook | per m <sup>2</sup> | 13.135 | 5.123 | 4.969 | 4.764 | 4.918 | 4.820 |
| 2 x 3 Rijbanen, breedte 23 m met vluchtstrook | per m <sup>2</sup> | 13.529 | 4.009 | 3.889 | 3.728 | 3.848 | 3.771 |
| 2 x 4 Rijbanen, breedte 30 m met vluchtstrook | per m <sup>2</sup> | 13.935 | 3.688 | 3.577 | 3.430 | 3.541 | 3.470 |
| Fietstunnel                                   |                    |        |       |       |       |       |       |
| 2 stroken, breedte 3,50 m                     | per m <sup>2</sup> | 6.487  | 5.593 | 5.425 | 5.201 | 5.369 | 5.262 |

| 182 Bruggen/viaduct                                 |                    |                          |           |            |             |             |           |
|---|--------------------|--------------------------|-----------|------------|-------------|-------------|-----------|
| Aantal m <sup>2</sup><br>(Niet per m <sup>3</sup> ) |                    | Bouwkosten voor de leges |           |            |             |             |           |
|   |                    | tot 25                   | 26 tot 50 | 51 tot 100 | 101 tot 150 | 151 tot 175 | vanaf 176 |
| Breedte 2 m   | per m <sup>2</sup> | 3.110                    | 2.681     | 2.601      | 2.494       | 2.574       | 2.522     |
| Breedte 3 m   | per m <sup>2</sup> | 2.239                    | 1.930     | 1.873      | 1.795       | 1.853       | 1.816     |
| Breedte 4 m   | per m <sup>2</sup> | 2.078                    | 1.791     | 1.738      | 1.666       | 1.720       | 1.685     |
| Breedte 1,5 m                                       | per m <sup>2</sup> | 1.376                    | 1.186     | 1.151      | 1.103       | 1.139       | 1.116     |
| Breedte 2,0 m                                       | per m <sup>2</sup> | 1.134                    | 978       | 948        | 909         | 938         | 920       |
| Breedte 2,5 m                                       | per m <sup>2</sup> | 947                      | 816       | 792        | 759         | 784         | 768       |
| Breedte 4 m   | per m <sup>2</sup> | 5.167                    | 4.455     | 4.321      | 4.143       | 4.276       | 4.191     |
| Breedte 6 m   | per m <sup>2</sup> | 4.134                    | 3.564     | 3.457      | 3.314       | 3.421       | 3.353     |
| Viaduct/Flyover                                     |                    |                          |           |            |             |             |           |
| 2 x Rijbanen, breedte 11 m                          | per m <sup>2</sup> | 3.379                    | 2.913     | 2.826      | 2.709       | 2.797       | 2.741     |
| 2 x 2 Rijbanen, breedte 17 m                        | per m <sup>2</sup> | 3.501                    | 3.018     | 2.928      | 2.807       | 2.897       | 2.839     |
| 2 x 3 Rijbanen, breedte 21,4 m                      | per m <sup>2</sup> | 3.615                    | 3.116     | 3.023      | 2.898       | 2.992       | 2.932     |

Basisbedragen per m<sup>2</sup> excl. BTW.

| 26 Agrarische voorzieningen   |                                       |                          |             |              |               |               |            |
|---|---------------------------------------|--------------------------|-------------|--------------|---------------|---------------|------------|
| 263 Bouwwerken voor landbouw  |                                       |                          |             |              |               |               |            |
| Aantal m <sup>3</sup>   |                                       | Bouwkosten voor de leges |             |              |               |               |            |
|   |                                       | tot 500                  | 501 tot 750 | 751 tot 1000 | 1001 tot 2500 | 2501 tot 5000 | vanaf 5001 |
| Boerderijen Veldschuren<br>3 zijden, gesloten<br>2 zijden, gesloten<br>Loodsen<br>Stalen gevels<br>Betonnen gevels<br>Houten gevels | vrijstaande tegen stalengebouwd       | 256                      | 231         | 207          | 187           | 168           | 161        |
|   | hoogte tot 5,50 m van 5,50 tot 7,50 m | 235                      | 212         | 191          | 172           | 154           | 148        |
|   | hoogte tot 5,50 m van 5,50 tot 7,50 m | 36                       | 32          | 30           | 29            | 26            | 25         |
|   | hoogte tot 5,50 m van 5,50 tot 7,50 m | 33                       | 29          | 27           | 27            | 24            | 23         |
|   | hoogte tot 5,50 m van 5,50 tot 7,50 m | 31                       | 28          | 26           | 25            | 23            | 22         |
|   | hoogte tot 5,50 m van 5,50 tot 7,50 m | 28                       | 25          | 24           | 23            | 20            | 20         |
|   | hoogte tot 5,50 m van 5,50 tot 7,50 m | 53                       | 48          | 44           | 43            | 39            | 37         |
|   | hoogte tot 5,50 m van 5,50 tot 7,50 m | 49                       | 44          | 40           | 35            | 35            | 34         |
|   | hoogte tot 5,50 m van 5,50 tot 7,50 m | 59                       | 53          | 49           | 47            | 43            | 41         |
|   | hoogte tot 5,50 m van 5,50 tot 7,50 m | 55                       | 49          | 45           | 44            | 39            | 38         |
|   | hoogte tot 5,50 m van 5,50 tot 7,50 m | 55                       | 49          | 46           | 44            | 40            | 38         |
|   | hoogte tot 5,50 m van 5,50 tot 7,50 m | 51                       | 45          | 42           | 41            | 37            | 35         |

| 26 Agrarische voorzieningen |
|-----------------------------|
|-----------------------------|

| <b>264 Bouwwerken voor tuinbouw</b> |               |                          |               |               |                |                 |             |
|-------------------------------------|---------------|--------------------------|---------------|---------------|----------------|-----------------|-------------|
| Aantal m <sup>3</sup>               |               | Bouwkosten voor de leges |               |               |                |                 |             |
|                                     |               | tot 1000                 | 1001 tot 2500 | 2501 tot 7500 | 7501 tot 15000 | 15001 tot 25000 | vanaf 25001 |
| Kassen                              |               |                          |               |               |                |                 |             |
| Type, Breedkap                      | niet verwarmd |                          |               | 12            | 12             | 10              | 10          |
|                                     | verwarmd      |                          |               | 35            | 33             | 28              | 27          |
| Type, Venlo                         | niet verwarmd |                          |               | 10            | 10             | 8               | 8           |
|                                     | verwarmd      |                          |               | 33            | 31             | 26              | 25          |
| Loodsen                             |               |                          |               |               |                |                 |             |
| Dicht                               | geïsoleerd    | 40                       | 36            | 33            | 32             | 26              |             |
|                                     | ongeïsoleerd  | 33                       | 30            | 28            | 27             | 21              |             |
| Open                                |               | 23                       | 20            | 19            | 18             | 15              |             |

Basisbedragen per m<sup>3</sup> excl. BTW.

| <b>265 Bouwwerken voor veeteelt</b> |                             |                          |          |          |           |           |             |
|-------------------------------------|-----------------------------|--------------------------|----------|----------|-----------|-----------|-------------|
| Aantal m <sup>3</sup>               |                             | Bouwkosten voor de leges |          |          |           |           |             |
|                                     |                             |                          | 1001     | 2501     | 7501      | 15001     |             |
|                                     |                             | tot 1000                 | tot 2500 | tot 7500 | tot 15000 | tot 25000 | vanaf 25001 |
| <b>Stallen groenlabel</b>           |                             |                          |          |          |           |           |             |
| Loopstallen, rundvee                | okhoogte tot 5,50           |                          | 36       | 32       | 29        | 27        | 25          |
|                                     | Nokhoogte van 5,51 tot 7,50 |                          | 29       | 26       | 24        | 22        | 20          |
|                                     | Nokhoogte vanaf 7,51        |                          | 26       | 24       | 21        | 20        | 18          |
| Luifelstal, rundvee                 | okhoogte tot 5,50           |                          | 57       | 51       | 46        | 44        | 39          |
|                                     | Nokhoogte van 5,51 tot 7,50 |                          | 47       | 42       | 38        | 36        | 32          |
|                                     | Nokhoogte vanaf 7,51        |                          | 42       | 38       | 34        | 32        | 29          |
| Grupstal, rundvee                   | okhoogte tot 5,50           |                          | 54       | 48       | 43        | 41        | 37          |
|                                     | Nokhoogte van 5,51 tot 7,50 |                          | 44       | 40       | 36        | 34        | 31          |
|                                     | Nokhoogte vanaf 7,51        |                          | 40       | 36       | 32        | 31        | 28          |
| Ligboxenstal, rundvee               | okhoogte tot 5,50           |                          | 50       | 45       | 40        | 38        | 34          |
|                                     | Nokhoogte van 5,51 tot 7,50 |                          | 41       | 37       | 33        | 31        | 28          |
|                                     | Nokhoogte vanaf 7,51        |                          | 37       | 33       | 30        | 28        | 26          |
| Ligboxenstal, kalveren              | okhoogte tot 5,50           |                          | 64       | 57       | 52        | 49        | 44          |
|                                     | Nokhoogte van 5,51 tot 7,50 |                          | 53       | 47       | 42        | 40        | 36          |
|                                     | Nokhoogte vanaf 7,51        |                          | 47       | 42       | 38        | 36        | 33          |
| Paardenstalling                     | okhoogte tot 5,50           |                          | 93       | 84       | 75        | 72        | 65          |
|                                     | Nokhoogte van 5,51 tot 7,50 |                          | 77       | 69       | 62        | 59        | 53          |
|                                     | Nokhoogte vanaf 7,51        |                          | 69       | 62       | 56        | 53        | 48          |
| Varkensstal, vleesvarkens           | okhoogte tot 5,50           |                          | 75       | 67       | 60        | 57        | 52          |

|   |                             |    |     |    |    |    |    |
|---|-----------------------------|----|-----|----|----|----|----|
|   | Nokhoogte van 5,51 tot 7,50 |    | 61  | 55 | 49 | 47 | 42 |
|   | Nokhoogte vanaf 7,51        |    | 55  | 49 | 45 | 43 | 38 |
| Varkensstal, fokvarkens                     | okhoogte tot 5,50           |    | 79  | 71 | 64 | 61 | 55 |
|   | Nokhoogte van 5,51 tot 7,50 |    | 65  | 58 | 52 | 50 | 45 |
|   | Nokhoogte vanaf 7,51        |    | 58  | 52 | 47 | 45 | 40 |
| Varkensstal, kraamvarkens                   | okhoogte tot 5,50           |    | 97  | 87 | 78 | 75 | 67 |
|   | Nokhoogte van 5,51 tot 7,50 |    | 80  | 71 | 64 | 61 | 55 |
|   | Nokhoogte vanaf 7,51        |    | 72  | 64 | 58 | 55 | 50 |
| Varkensstal, zeugen                         | okhoogte tot 5,50           |    | 110 | 99 | 89 | 85 | 76 |
|   | Nokhoogte van 5,51 tot 7,50 |    | 90  | 81 | 73 | 70 | 63 |
|   | Nokhoogte vanaf 7,51        |    | 82  | 73 | 66 | 63 | 56 |
| Kippenstallen, vleeskuikens                 | okhoogte tot 5,50           |    | 88  | 79 | 71 | 68 | 61 |
|   | Nokhoogte van 5,51 tot 7,50 |    | 72  | 65 | 58 | 56 | 50 |
|   | Nokhoogte vanaf 7,51        |    | 65  | 58 | 53 | 50 | 45 |
| Kippenstallen, legkippen                    | okhoogte tot 5,50           |    | 105 | 94 | 85 | 81 | 73 |
|   | Nokhoogte van 5,51 tot 7,50 |    | 86  | 77 | 69 | 66 | 59 |
|   | Nokhoogte vanaf 7,51        |    | 78  | 69 | 63 | 60 | 54 |
| Geitenstal                                  | okhoogte tot 5,50           |    | 62  | 56 | 50 | 48 | 43 |
|   | Nokhoogte van 5,51 tot 7,50 |    | 57  | 51 | 46 | 44 | 40 |
| Schapestal                                  | okhoogte tot 5,50           |    | 47  | 42 | 38 | 36 | 33 |
|   | Nokhoogte van 5,51 tot 7,50 |    | 42  | 38 | 34 | 33 | 29 |
| Luchtwater, chemische                       |                             |    | 21  | 12 | 10 | 6  | 2  |
| Luchtwater, biologische                     |                             |    | 24  | 13 | 11 | 7  | 2  |
| Mestkelders, 2 kelders                      |                             |    | 73  | 66 |    |    |    |
| Mestkelders, 3 kelders                      |                             |    | 58  | 53 |    |    |    |
| Mestkelders, 4 kelders                      |                             |    | 50  | 45 |    |    |    |
| Mestsilo, staal                             |                             | 44 | 40  | 32 |    |    |    |
| Mestsilo, beton                             |                             | 35 | 32  | 26 |    |    |    |
| Silo, voeder                                |                             | 40 |     |    |    |    |    |
| Silo, kunstmest                             |                             | 89 |     |    |    |    |    |
| Basisbedragen per m <sup>3</sup> excl. BTW. |                             |    |     |    |    |    |    |

**27 Industriële productie voorzieningen**

**273 Bouwwerken voor de voedingsindustrie, met inbegrip van drank en tabak**

Aantal m<sup>3</sup>

**Bouwkosten voor de leges**

|  |              |      | 1001 | 2501 | 7501  | 15001 |       |
|--|--------------|------|------|------|-------|-------|-------|
|  |              | tot  | tot  | tot  | tot   | tot   | vanaf |
|  |              | 1000 | 2500 | 7500 | 15000 | 25000 | 25001 |
| Productie / gedeeltelijke opslaghallen |              |      |      |      |       |       |       |
| hoogte tot 5,50 m                      | geïsoleerd   | 83   | 75   | 68   | 61    | 54    | 49    |
|  | ongeïsoleerd | 77   | 70   | 63   | 56    | 51    | 46    |
| van 5,50 tot 7,50 m                    | geïsoleerd   | 69   | 62   | 56   | 50    | 45    | 41    |
|  | ongeïsoleerd | 64   | 58   | 52   | 47    | 42    | 38    |
| vanaf 7,50 m                           | geïsoleerd   | 65   | 59   | 52   | 47    | 43    | 38    |
|  | ongeïsoleerd | 60   | 54   | 49   | 44    | 39    | 36    |

#### 274 Bouwwerken voor descheikundige en aanverwante industrie

| Aantal m <sup>3</sup>                           |              | Bouwkosten voor de leges |      |      |       |       |       |
|---|--------------|--------------------------|------|------|-------|-------|-------|
|   |              |                          | 1001 | 2501 | 7501  | 15001 |       |
|   |              | tot                      | tot  | tot  | tot   | tot   | vanaf |
|   |              | 1000                     | 2500 | 7500 | 15000 | 25000 | 25001 |
| Laboratorium / productie / gedeeltelijke opslag |              |                          |      |      |       |       |       |
| hoogte tot 5,50 m                               | geïsoleerd   | 90                       | 82   | 73   | 66    | 59    | 54    |
|   | ongeïsoleerd | 84                       | 76   | 68   | 62    | 55    | 50    |
| van 5,50 tot 7,50 m                             | geïsoleerd   | 75                       | 67   | 61   | 54    | 49    | 44    |
|   | ongeïsoleerd | 70                       | 63   | 57   | 51    | 46    | 41    |
| vanaf 7,50 m                                    | geïsoleerd   | 70                       | 63   | 57   | 51    | 46    | 42    |
|   | ongeïsoleerd | 65                       | 58   | 53   | 48    | 43    | 38    |

#### 2751 Bouwwerken voor productie van metaalproducten

| Aantal m <sup>3</sup>                  |              | Bouwkosten voor de leges |      |      |       |       |       |
|--|--------------|--------------------------|------|------|-------|-------|-------|
|  |              |                          | 1001 | 2501 | 7501  | 15001 |       |
|  |              | tot                      | tot  | tot  | tot   | tot   | vanaf |
|  |              | 1000                     | 2500 | 7500 | 15000 | 25000 | 25001 |
| Productie / gedeeltelijke opslaghallen |              |                          |      |      |       |       |       |
| hoogte tot 5,50 m                      | geïsoleerd   | 78                       | 71   | 64   | 57    | 51    | 46    |
|  | ongeïsoleerd | 73                       | 66   | 59   | 53    | 47    | 42    |
| van 5,50 tot 7,50 m                    | geïsoleerd   | 65                       | 58   | 53   | 47    | 42    | 38    |
|  | ongeïsoleerd | 60                       | 54   | 49   | 44    | 40    | 36    |
| vanaf 7,50 m                           | geïsoleerd   | 61                       | 55   | 49   | 44    | 40    | 36    |
|  | ongeïsoleerd | 57                       | 51   | 46   | 41    | 37    | 33    |

Basisbedragen per m<sup>3</sup> excl. BTW.

#### 2756 Bouwwerken voor transportmateriaal

| Aantal m <sup>3</sup> | Bouwkosten voor de leges |  |  |  |  |  |
|-----------------------|--------------------------|--|--|--|--|--|
|-----------------------|--------------------------|--|--|--|--|--|

|                                  |              |      | 1001 | 2501 | 7501  | 15001 |       |
|----------------------------------|--------------|------|------|------|-------|-------|-------|
|                                  |              | tot  | tot  | tot  | tot   | tot   | vanaf |
|                                  |              | 1000 | 2500 | 7500 | 15000 | 25000 | 25001 |
| Werkplaatsen / garage(au-<br>to) |              |      |      |      |       |       |       |
| hoogte tot 5,50 m                | geïsoleerd   | 87   | 79   | 71   | 64    | 57    | 52    |
|                                  | ongeïsoleerd | 81   | 73   | 66   | 59    | 53    | 48    |
| van 5,50 tot 7,50 m              | geïsoleerd   | 72   | 65   | 59   | 53    | 47    | 43    |
|                                  | ongeïsoleerd | 67   | 61   | 55   | 49    | 44    | 40    |
| vanaf 7,50 m                     | geïsoleerd   | 68   | 62   | 55   | 50    | 45    | 41    |
|                                  | ongeïsoleerd | 63   | 58   | 51   | 46    | 42    | 38    |

Basisbedragen per m<sup>3</sup> excl. BTW.

**277 Bouwwerken voor de minerale producten voor houtproducten en afgeleide producten**

**278 Bouwwerken voor het bouwbedrijf**

| Aantal m <sup>3</sup>                           |              | Bouwkosten voor de leges |      |      |       |       |       |
|---|--------------|--------------------------|------|------|-------|-------|-------|
|   |              |                          | 1001 | 2501 | 7501  | 15001 |       |
|   |              | tot                      | tot  | tot  | tot   | tot   | vanaf |
|   |              | 1000                     | 2500 | 7500 | 15000 | 25000 | 25001 |
| Productie / op-<br>slaghallen<br>/ werkplaatsen |              |                          |      |      |       |       |       |
| hoogte tot 5,50 m                               | geïsoleerd   | 82                       | 73   | 66   | 59    | 54    | 48    |
|   | ongeïsoleerd | 76                       | 68   | 61   | 56    | 50    | 45    |
| van 5,50 tot 7,50 m                             | geïsoleerd   | 68                       | 62   | 55   | 50    | 45    | 40    |
|   | ongeïsoleerd | 63                       | 58   | 51   | 46    | 42    | 38    |
| vanaf 7,50 m                                    | geïsoleerd   | 64                       | 58   | 52   | 47    | 42    | 38    |
|   | ongeïsoleerd | 59                       | 54   | 48   | 43    | 39    | 35    |

**28 Overige industriële voorzieningen**

**281 Bouwwerken voor de zware industrie**

| Aantal m <sup>3</sup>                            |              | Bouwkosten voor de leges |      |      |       |       |       |
|--|--------------|--------------------------|------|------|-------|-------|-------|
|  |              |                          | 1001 | 2501 | 7501  | 15001 |       |
|  |              | tot                      | tot  | tot  | tot   | tot   | vanaf |
|  |              | 1000                     | 2500 | 7500 | 15000 | 25000 | 25001 |
| Productie / ge-<br>deeltelijke opslag-<br>hallen |              |                          |      |      |       |       |       |
| hoogte tot 5,50 m                                | geïsoleerd   | 79                       | 71   | 64   | 57    | 52    | 47    |
|  | ongeïsoleerd | 73                       | 66   | 60   | 53    | 48    | 43    |
| van 5,50 tot 7,50 m                              | geïsoleerd   | 65                       | 59   | 53   | 48    | 43    | 39    |
|  | ongeïsoleerd | 61                       | 54   | 49   | 45    | 40    | 36    |
| vanaf 7,50 m                                     | geïsoleerd   | 61                       | 55   | 49   | 44    | 40    | 36    |
|  | ongeïsoleerd | 57                       | 51   | 46   | 42    | 37    | 34    |

| <b>282 Bouwwerken voor delichte industrie</b> |              |                          |      |      |       |       |       |
|---|--------------|--------------------------|------|------|-------|-------|-------|
| Aantal m <sup>3</sup>                         |              | Bouwkosten voor de leges |      |      |       |       |       |
|   |              |                          | 1001 | 2501 | 7501  | 15001 |       |
|   |              | tot                      | tot  | tot  | tot   | tot   | vanaf |
|   |              | 1000                     | 2500 | 7500 | 15000 | 25000 | 25001 |
| Productie / gedeeltelijke opslaghallen        |              |                          |      |      |       |       |       |
| hoogte tot 5,50 m                             | geïsoleerd   | 84                       | 76   | 68   | 62    | 55    | 50    |
|   | ongeïsoleerd | 78                       | 71   | 63   | 57    | 52    | 46    |
| van 5,50 tot 7,50 m                           | geïsoleerd   | 70                       | 63   | 56   | 51    | 46    | 41    |
|   | ongeïsoleerd | 65                       | 59   | 52   | 47    | 43    | 38    |
| vanaf 7,50 m                                  | geïsoleerd   | 66                       | 59   | 53   | 48    | 43    | 39    |
|   | ongeïsoleerd | 61                       | 55   | 50   | 45    | 40    | 36    |

| <b>284 Bouwwerken voor opslag</b> |                   |                          |      |      |       |       |       |
|-----------------------------------|-------------------|--------------------------|------|------|-------|-------|-------|
| Aantal m <sup>3</sup>             |                   | Bouwkosten voor de leges |      |      |       |       |       |
|                                   |                   |                          | 1001 | 2501 | 7501  | 15001 |       |
|                                   |                   | tot                      | tot  | tot  | tot   | tot   | vanaf |
|                                   |                   | 1000                     | 2500 | 7500 | 15000 | 25000 | 25001 |
| Magazijnen / opslaghallen         |                   |                          |      |      |       |       |       |
| hoogte tot 5,50 m                 | geïsoleerd        | 72                       | 64   | 58   | 52    | 47    | 42    |
|                                   | ongeïsoleerd      | 67                       | 60   | 54   | 48    | 44    | 39    |
| van 5,50 tot 7,50 m               | geïsoleerd        | 59                       | 53   | 48   | 42    | 39    | 35    |
|                                   | ongeïsoleerd      | 55                       | 50   | 44   | 40    | 36    | 33    |
| vanaf 7,50 m                      | geïsoleerd        | 56                       | 50   | 45   | 40    | 36    | 33    |
|                                   | ongeïsoleerd      | 52                       | 47   | 42   | 38    | 34    | 30    |
| Romneyloodsen                     |                   |                          |      |      |       |       |       |
|                                   | hoogte tot 5,50 m | 41                       | 37   | 34   | 30    | 27    | 24    |
|                                   | van 5,50 tot 7,50 | 37                       | 33   | 31   | 27    | 24    | 21    |
|                                   | vanaf 7,50m       | 34                       | 30   | 27   | 25    | 21    | 19    |

Basisbedragen per m<sup>3</sup> excl. BTW.

| <b>288 Overige industriële voorzieningen</b> |                   |                          |      |      |       |       |       |
|--|-------------------|--------------------------|------|------|-------|-------|-------|
| Aantal m <sup>3</sup>                        |                   | Bouwkosten voor de leges |      |      |       |       |       |
|  |                   |                          | 1001 | 2501 | 7501  | 15001 |       |
|  |                   | tot                      | tot  | tot  | tot   | tot   | vanaf |
|  |                   | 1000                     | 2500 | 7500 | 15000 | 25000 | 25001 |
| Bedrijfsunit geschakeld                      |                   |                          |      |      |       |       |       |
| met kantoorfunctie 15%                       | hoogte tot 5,50 m | 109                      | 97   | 88   | 79    | 72    | 65    |
|  | van 5,50 tot 7,50 | 101                      | 91   | 82   | 74    | 66    | 60    |
| met kantoorfunctie 30%                       | hoogte tot 5,50 m | 131                      | 117  | 106  | 95    | 86    | 78    |
|  | van 5,50 tot 7,50 | 122                      | 110  | 98   | 89    | 80    | 72    |

|                        |                   |     |     |     |     |     |     |
|------------------------|-------------------|-----|-----|-----|-----|-----|-----|
| met kantoorfunctie 40% | hoogte tot 5,50 m | 150 | 134 | 121 | 109 | 99  | 89  |
|                        | van 5,50 tot 7,50 | 139 | 125 | 112 | 101 | 91  | 82  |
| met kantoorfunctie 60% | hoogte tot 5,50 m | 185 | 165 | 150 | 134 | 122 | 110 |
|                        | van 5,50 tot 7,50 | 172 | 154 | 139 | 125 | 113 | 101 |

**31 Overheidsgebouwen rechtbanken**

**312 Bouwwerken voor nationale overheden, 314 Bouwwerken voor regionale en lokale overheden (kantoren)**

| Aantal m <sup>3</sup> |           | Bouwkosten voor de leges |      |      |       |       |       |
|-----------------------|-----------|--------------------------|------|------|-------|-------|-------|
|                       |           |                          | 1001 | 2501 | 7501  | 15001 |       |
|                       |           | tot                      | tot  | tot  | tot   | tot   | vanaf |
|                       |           | 1000                     | 2500 | 7500 | 15000 | 25000 | 25001 |
| Vierkant              | 1- laags  | 428                      | 411  |      |       |       |       |
|                       | 2- laags  | 411                      | 395  | 383  |       |       |       |
|                       | 3- laags  | 383                      | 367  | 356  | 321   |       |       |
|                       | 4- laags  |                          | 360  | 349  | 312   |       |       |
|                       | 5- laags  |                          | 353  | 342  | 299   |       |       |
|                       | 6- laags  |                          |      | 328  | 287   | 300   |       |
|                       | 7- laags  |                          |      | 315  | 276   | 314   |       |
|                       | 8- laags  |                          |      | 303  | 265   | 303   | 291   |
|                       | 9- laags  |                          |      | 291  | 254   | 289   | 278   |
|                       | 10- laags |                          |      |      | 249   | 265   | 254   |
|                       | 11- laags |                          |      |      | 244   | 260   | 250   |

**312 Bouwwerken voor nationale overheden, 314 Bouwwerken voor regionale en lokale overheden (kantoren)**

| Aantal m <sup>3</sup> |           | Bouwkosten voor de leges |      |      |       |       |       |
|-----------------------|-----------|--------------------------|------|------|-------|-------|-------|
|                       |           |                          | 1001 | 2501 | 7501  | 15001 |       |
|                       |           | tot                      | tot  | tot  | tot   | tot   | vanaf |
|                       |           | 1000                     | 2500 | 7500 | 15000 | 25000 | 25001 |
| Recht-hoekig          | 1- laags  | 446                      | 428  |      |       |       |       |
|                       | 2- laags  | 428                      | 411  | 398  |       |       |       |
|                       | 3- laags  | 398                      | 382  | 370  | 334   |       |       |
|                       | 4- laags  |                          | 374  | 363  | 324   |       |       |
|                       | 5- laags  |                          | 367  | 356  | 311   |       |       |
|                       | 6- laags  |                          |      | 342  | 299   | 311   |       |
|                       | 7- laags  |                          |      | 328  | 287   | 327   |       |
|                       | 8- laags  |                          |      | 315  | 275   | 315   | 302   |
|                       | 9- laags  |                          |      | 302  | 264   | 301   | 289   |
|                       | 10- laags |                          |      |      | 259   | 275   | 264   |
|                       | 11- laags |                          |      |      | 254   | 271   | 260   |

Basisbedragen per m<sup>3</sup> excl. BTW.

**31 Overheidsgebouwen rechtbanken**

**312 Bouwwerken voor nationale overheden, 314 Bouwwerken voor regionale en lokale overheden (kantoren)**

| Aantal m <sup>3</sup> |  | Bouwkosten voor de leges |  |  |  |  |  |
|-----------------------|--|--------------------------|--|--|--|--|--|
|-----------------------|--|--------------------------|--|--|--|--|--|

|           |           |      | 1001 | 2501 | 7501  | 15001 |       |
|-----------|-----------|------|------|------|-------|-------|-------|
|           |           | tot  | tot  | tot  | tot   | tot   | vanaf |
|           |           | 1000 | 2500 | 7500 | 15000 | 25000 | 25001 |
| L- Vormig | 1- laags  | 467  | 448  |      |       |       |       |
|           | 2- laags  | 448  | 430  | 417  |       |       |       |
|           | 3- laags  | 417  | 400  | 388  | 350   |       |       |
|           | 4- laags  |      | 392  | 381  | 340   |       |       |
|           | 5- laags  |      | 384  | 373  | 326   |       |       |
|           | 6- laags  |      |      | 358  | 313   | 326   |       |
|           | 7- laags  |      |      | 344  | 301   | 342   |       |
|           | 8- laags  |      |      | 330  | 289   | 330   | 317   |
|           | 9- laags  |      |      | 317  | 277   | 315   | 303   |
|           | 10- laags |      |      |      | 271   | 289   | 277   |
|           | 11- laags |      |      |      | 266   | 284   | 272   |

**312 Bouwwerken voor nationale overheden, 314 Bouwwerken voor regionale en lokale overheden (kantoren)**

| Aantal m <sup>3</sup> |           | Bouwkosten voor de leges |      |      |       |       |       |
|-----------------------|-----------|--------------------------|------|------|-------|-------|-------|
|                       |           |                          | 1001 | 2501 | 7501  | 15001 |       |
|                       |           | tot                      | tot  | tot  | tot   | tot   | vanaf |
|                       |           | 1000                     | 2500 | 7500 | 15000 | 25000 | 25001 |
| Gescha- keld          | 1- laags  | 484                      | 465  |      |       |       |       |
|                       | 2- laags  | 465                      | 446  | 432  |       |       |       |
|                       | 3- laags  | 432                      | 415  | 403  | 363   |       |       |
|                       | 4- laags  |                          | 407  | 394  | 352   |       |       |
|                       | 5- laags  |                          | 399  | 387  | 338   |       |       |
|                       | 6- laags  |                          |      | 371  | 325   | 338   |       |
|                       | 7- laags  |                          |      | 356  | 312   | 355   |       |
|                       | 8- laags  |                          |      | 342  | 299   | 342   | 328   |
|                       | 9- laags  |                          |      | 328  | 287   | 327   | 314   |
|                       | 10- laags |                          |      |      | 281   | 299   | 287   |
|                       | 11- laags |                          |      |      | 276   | 294   | 282   |

**33 Commerciële voorzieningen**

**331 Gebouwen voor commerciële activiteiten, 335 Gebouwen voor verzekeringsmaatschappijen (kantoren)**

| Aantal m <sup>3</sup> |          | Bouwkosten voor de leges |      |      |       |       |       |
|-----------------------|----------|--------------------------|------|------|-------|-------|-------|
|                       |          |                          | 1001 | 2501 | 7501  | 15001 |       |
|                       |          | tot                      | tot  | tot  | tot   | tot   | vanaf |
|                       |          | 1000                     | 2500 | 7500 | 15000 | 25000 | 25001 |
| vierkant              | 1- laags | 447                      | 424  |      |       |       |       |
|                       | 2- laags | 394                      | 365  | 323  |       |       |       |
|                       | 3- laags | 366                      | 340  | 333  | 308   |       |       |
|                       | 4- laags |                          | 330  | 323  | 298   |       |       |
|                       | 5- laags |                          | 316  | 310  | 286   |       |       |
|                       | 6- laags |                          |      | 298  | 275   | 272   |       |
|                       | 7- laags |                          |      | 286  | 264   | 285   |       |



|   |           |  |  |     |     |     |     |
|---|-----------|--|--|-----|-----|-----|-----|
|   | 8- laags  |  |  | 275 | 253 | 275 | 264 |
|   | 9- laags  |  |  | 264 | 243 | 262 | 252 |
|   | 10- laags |  |  |     | 238 | 253 | 243 |
|   | 11- laags |  |  |     | 234 | 249 | 239 |
| Basisbedragen per m <sup>3</sup> excl. BTW. |           |  |  |     |     |     |     |

|  |           |                          |      |      |       |       |       |
|--|-----------|--------------------------|------|------|-------|-------|-------|
| <b>33 Commerciële voorzieningen</b>  |           |                          |      |      |       |       |       |
| <b>331 Gebouwen voor commerciële activiteiten, 335 Gebouwen voor verzekeringsmaatschappijen (kantoren)</b> |           |                          |      |      |       |       |       |
| Aantal m <sup>3</sup>  |           | Bouwkosten voor de leges |      |      |       |       |       |
|  |           |                          | 1001 | 2501 | 7501  | 15001 |       |
|  |           | tot                      | tot  | tot  | tot   | tot   | vanaf |
|  |           | 1000                     | 2500 | 7500 | 15000 | 25000 | 25001 |
| Recht-<br>hoekig   | 1- laags  | 410                      | 393  |      |       |       |       |
|  | 2- laags  | 393                      | 377  | 366  |       |       |       |
|  | 3- laags  | 366                      | 351  | 340  | 307   |       |       |
|  | 4- laags  |                          | 344  | 334  | 298   |       |       |
|  | 5- laags  |                          | 337  | 327  | 286   |       |       |
|  | 6- laags  |                          |      | 314  | 275   | 286   |       |
|  | 7- laags  |                          |      | 301  | 264   | 300   |       |
|  | 8- laags  |                          |      | 289  | 253   | 289   | 278   |
|  | 9- laags  |                          |      | 278  | 243   | 276   | 265   |
|  | 10- laags |                          |      |      | 238   | 253   | 243   |
|  | 11- laags |                          |      |      | 233   | 249   | 239   |

|  |           |                          |      |      |       |       |       |
|--|-----------|--------------------------|------|------|-------|-------|-------|
| <b>33 Commerciële voorzieningen</b>  |           |                          |      |      |       |       |       |
| <b>331 Gebouwen voor commerciële activiteiten, 335 Gebouwen voor verzekeringsmaatschappijen (kantoren)</b> |           |                          |      |      |       |       |       |
| Aantal m <sup>3</sup>  |           | Bouwkosten voor de leges |      |      |       |       |       |
|  |           |                          | 1001 | 2501 | 7501  | 15001 |       |
|  |           | tot                      | tot  | tot  | tot   | tot   | vanaf |
|  |           | 1000                     | 2500 | 7500 | 15000 | 25000 | 25001 |
| L- Vor-<br>mig   | 1- laags  | 487                      | 467  |      |       |       |       |
|  | 2- laags  | 467                      | 449  | 435  |       |       |       |
|  | 3- laags  | 435                      | 417  | 405  | 365   |       |       |
|  | 4- laags  |                          | 409  | 397  | 354   |       |       |
|  | 5- laags  |                          | 401  | 389  | 340   |       |       |
|  | 6- laags  |                          |      | 373  | 326   | 340   |       |
|  | 7- laags  |                          |      | 358  | 313   | 357   |       |
|  | 8- laags  |                          |      | 344  | 301   | 344   | 330   |
|  | 9- laags  |                          |      | 330  | 289   | 329   | 315   |
|  | 10- laags |                          |      |      | 283   | 301   | 289   |
|  | 11- laags |                          |      |      | 277   | 296   | 284   |

|  |  |  |  |  |  |  |  |
|--|--|--|--|--|--|--|--|
| <b>33 Commerciële voorzieningen</b>  |  |  |  |  |  |  |  |
| <b>331 Gebouwen voor commerciële activiteiten, 335 Gebouwen voor verzekeringsmaatschappijen (kantoren)</b> |  |  |  |  |  |  |  |

| Aantal m <sup>3</sup> |           | Bouwkosten voor de leges |      |      |       |       | vanaf |
|-----------------------|-----------|--------------------------|------|------|-------|-------|-------|
|                       |           |                          | 1001 | 2501 | 7501  | 15001 |       |
|                       |           | tot                      | tot  | tot  | tot   | tot   |       |
|                       |           | 1000                     | 2500 | 7500 | 15000 | 25000 | 25001 |
| Gescha-<br>keld       | 1- laags  | 505                      | 485  |      |       |       |       |
|                       | 2- laags  | 485                      | 465  | 451  |       |       |       |
|                       | 3- laags  | 451                      | 433  | 420  | 379   |       |       |
|                       | 4- laags  |                          | 424  | 411  | 367   |       |       |
|                       | 5- laags  |                          | 416  | 403  | 353   |       |       |
|                       | 6- laags  |                          |      | 387  | 338   | 353   |       |
|                       | 7- laags  |                          |      | 371  | 325   | 370   |       |
|                       | 8- laags  |                          |      | 357  | 312   | 357   | 342   |
|                       | 9- laags  |                          |      | 342  | 299   | 341   | 327   |
|                       | 10- laags |                          |      |      | 293   | 312   | 299   |
|                       | 11- laags |                          |      |      | 288   | 307   | 294   |

Basisbedragen per m<sup>3</sup> excl. BTW.

| 34 Handels voorzieningen, winkels           |          |                          |      |      |       |       |       |
|---|----------|--------------------------|------|------|-------|-------|-------|
| 341 Gebouwen voor groothandel, voor veiling |          |                          |      |      |       |       |       |
| Aantal m <sup>3</sup>                       |          | Bouwkosten voor de leges |      |      |       |       | vanaf |
|   |          |                          | 1001 | 2501 | 7501  | 15001 |       |
|   |          | tot                      | tot  | tot  | tot   | tot   |       |
|   |          | 1000                     | 2500 | 7500 | 15000 | 25000 | 25001 |
| Groothan-<br>del                            | 1- laags | 428                      | 407  | 385  | 364   | 351   | 323   |
|   | 2- laags | 343                      | 308  | 293  | 277   | 262   | 241   |
|   | 3- laags |                          | 296  | 281  | 265   | 251   | 231   |
|   | 4- laags |                          |      | 270  | 242   | 230   | 214   |
|   | 5- laags |                          |      |      | 237   | 225   | 212   |

| 342 Commerciële centra                   |          |                          |      |      |       |       |       |
|--|----------|--------------------------|------|------|-------|-------|-------|
| Aantal m <sup>3</sup>                    |          | Bouwkosten voor de leges |      |      |       |       | vanaf |
|  |          |                          | 1001 | 2501 | 7501  | 15001 |       |
|  |          | tot                      | tot  | tot  | tot   | tot   |       |
|  |          | 1000                     | 2500 | 7500 | 15000 | 25000 | 25001 |
| Detailhandel<br>/ galerijen<br>/ markten | 1- laags | 436                      | 410  | 393  | 370   | 358   | 343   |
|  | 2- laags | 349                      | 315  | 299  | 283   | 265   | 244   |
|  | 3- laags |                          | 302  | 286  | 272   | 254   | 234   |
|  | 4- laags |                          |      | 275  | 247   | 234   | 220   |
|  | 5- laags |                          |      |      | 242   | 227   | 214   |

| 34 Handels voorzieningen, winkels |  |                          |      |      |       |       |       |
|-----------------------------------|--|--------------------------|------|------|-------|-------|-------|
| 343 Warenhuizen                   |  |                          |      |      |       |       |       |
| Aantal m <sup>3</sup>             |  | Bouwkosten voor de leges |      |      |       |       | vanaf |
|                                   |  |                          | 1001 | 2501 | 7501  | 15001 |       |
|                                   |  | tot                      | tot  | tot  | tot   | tot   |       |
|                                   |  | 1000                     | 2500 | 7500 | 15000 | 25000 | 25001 |

|                    |          | 1000 | 2500 | 7500 | 15000 | 25000 | 25001 |
|--------------------|----------|------|------|------|-------|-------|-------|
| Vrijstaande panden | 1- laags | 426  | 404  | 383  | 363   | 353   | 339   |
|                    | 2- laags | 341  | 307  | 291  | 276   | 260   | 250   |
|                    | 3- laags |      | 295  | 280  | 265   | 250   | 240   |
|                    | 4- laags |      |      | 269  | 241   | 229   | 220   |
|                    | 5- laags |      |      |      | 236   | 225   | 216   |

### 344 Megamarkten, supermarkten

| Aantal m <sup>3</sup>   |          | Bouwkosten voor de leges |      |      |       |       |       |
|-------------------------|----------|--------------------------|------|------|-------|-------|-------|
|                         |          |                          | 1001 | 2501 | 7501  | 15001 |       |
|                         |          | tot                      | tot  | tot  | tot   | tot   | vanaf |
|                         |          | 1000                     | 2500 | 7500 | 15000 | 25000 | 25001 |
| Tussen andere bebouwing | 1- laags | 409                      | 389  | 368  | 348   | 340   | 313   |
|                         | 2- laags | 327                      | 294  | 280  | 265   | 250   | 230   |
|                         | 3- laags |                          | 282  | 268  | 254   | 239   | 220   |
|                         | 4- laags |                          |      | 257  | 231   | 220   | 202   |
|                         | 5- laags |                          |      |      | 226   | 215   | 198   |
| Vrijstaande panden      | 1- laags | 430                      | 407  | 386  | 364   | 357   | 332   |
|                         | 2- laags | 344                      | 310  | 294  | 278   | 263   | 244   |
|                         | 3- laags |                          | 298  | 283  | 267   | 252   | 235   |
|                         | 4- laags |                          |      | 272  | 245   | 233   | 217   |
|                         | 5- laags |                          |      |      | 240   | 228   | 219   |

### 346 Winkel met atelier

| Aantal m <sup>3</sup>   |          | Bouwkosten voor de leges |     |      |      |      | vanaf |
|-------------------------|----------|--------------------------|-----|------|------|------|-------|
|                         |          |                          | 501 | 751  | 1001 | 2501 |       |
|                         |          | tot                      | tot | tot  | tot  | tot  |       |
|                         |          | 500                      | 750 | 1001 | 2500 | 5000 | 5001  |
| Tussen andere bebouwing | 1- laags | 473                      | 449 | 425  | 401  | 392  | 377   |
|                         | 2- laags | 378                      | 359 | 340  | 321  | 314  | 301   |
| Vrijstaande panden      | 1- laags | 506                      | 481 | 455  | 430  | 420  | 403   |
|                         | 2- laags | 404                      | 364 | 346  | 328  | 309  | 297   |

Basisbedragen per m<sup>3</sup> excl. BTW.

### 348 Gebouwen voor handelaren, distributeurs

| Aantal m <sup>3</sup> |             | Bouwkosten voor de leges |               |               |                |                 |             |
|-----------------------|-------------|--------------------------|---------------|---------------|----------------|-----------------|-------------|
|                       |             | tot 1000                 | 1001 tot 2500 | 2501 tot 7500 | 7501 tot 15000 | 15001 tot 25000 | vanaf 25001 |
| Showroom              | tot 5,50 m  | 226                      | 215           | 203           | 183            | 179             | 166         |
|                       | vanaf 5,50m | 181                      | 163           | 155           | 147            | 143             | 133         |
| Showroom, auto        | tot 5,50 m  | 232                      | 220           | 208           | 183            | 167             | 148         |
|                       | vanaf 5,50m | 185                      | 167           | 158           | 146            | 133             | 119         |
| Meubelhal             | tot 5,50 m  | 246                      | 233           | 221           | 199            |                 |             |

|                                       |              |     |     |     |     |     |     |
|---------------------------------------|--------------|-----|-----|-----|-----|-----|-----|
|                                       | vanaf 5,50m  | 234 | 210 | 199 | 189 |     |     |
| Winkel-<br>units, aaneen-<br>gesloten | tot 5,50 m   | 258 | 245 | 232 | 209 |     |     |
|                                       | vanaf 5,50m  | 246 | 221 | 210 | 199 |     |     |
| Winkelunits / Ki-<br>osk, vrijstaand  | tot 5,50 m   | 374 | 355 | 336 | 303 |     |     |
|                                       | vanaf 5,50m  | 359 | 323 | 306 | 291 |     |     |
| DHZ - Hal                             | tot 5,50 m   | 179 | 170 | 160 | 141 | 129 | 115 |
|                                       | vanaf 5,50 m | 143 | 128 | 123 | 113 | 103 | 92  |

### 37 Beveiligingsvoorzieningen

#### 372 Bouwwerken voor Brandweer

| Aantal m <sup>3</sup> |          | Bouwkosten voor de leges |                |                 |                  |                  |            |
|-----------------------|----------|--------------------------|----------------|-----------------|------------------|------------------|------------|
|                       |          | tot 500                  | 501<br>tot 750 | 751<br>tot 1001 | 1001<br>tot 2500 | 2501<br>tot 5000 | vanaf 5001 |
| Brandweer-<br>kazerne |          |                          |                |                 |                  |                  |            |
| Vrijstaande           | 1- laags | 333                      | 316            | 299             | 283              | 276              | 265        |
|                       | 2- laags | 306                      | 282            | 267             | 252              | 246              | 236        |
|                       | 3- laags | 294                      | 251            | 238             | 224              | 219              | 211        |
| Geschakeld            | 1- laags | 311                      | 295            | 280             | 264              | 258              | 248        |
|                       | 2- laags | 286                      | 263            | 249             | 235              | 230              | 221        |
|                       | 3- laags | 275                      | 235            | 222             | 210              | 205              | 197        |

#### 374 Bouwwerken voor Ordediensten

| Aantal m <sup>3</sup> |          | Bouwkosten voor de leges |                |                 |                  |                  |            |
|-----------------------|----------|--------------------------|----------------|-----------------|------------------|------------------|------------|
|                       |          | tot 500                  | 501<br>tot 750 | 751<br>tot 1001 | 1001<br>tot 2500 | 2501<br>tot 5000 | vanaf 5001 |
| Politiebureau         |          |                          |                |                 |                  |                  |            |
| Vrijstaande           | 1- laags | 466                      | 443            | 419             | 396              | 387              | 371        |
|                       | 2- laags | 429                      | 394            | 373             | 352              | 345              | 331        |
|                       | 3- laags | 411                      | 351            | 333             | 314              | 307              | 295        |
| Geschakeld            | 1- laags | 435                      | 413            | 391             | 369              | 361              | 347        |
|                       | 2- laags | 400                      | 368            | 348             | 329              | 322              | 309        |
|                       | 3- laags | 384                      | 328            | 310             | 293              | 287              | 275        |

Basisbedragen per m<sup>3</sup> excl. BTW.

### 41 Ziekenhuis voorzieningen

#### 411 Universitaire ziekenhuizen

| Aantal m <sup>3</sup> |      | Bouwkosten voor de leges |       |       |        |        |       |
|-----------------------|------|--------------------------|-------|-------|--------|--------|-------|
|                       |      |                          | 7501  | 10001 | 25001  | 50001  |       |
|                       |      | tot                      | tot   | tot   | tot    | tot    | vanaf |
|                       | 7500 | 10000                    | 25000 | 50000 | 100000 | 100001 |       |
| Rechthoekig           | 743  | 615                      | 554   | 510   | 462    | 431    |       |
| L- Vormig             | 785  | 671                      | 603   | 556   | 503    | 470    |       |
| Geschakeld            | 879  | 751                      | 676   | 624   | 564    | 526    |       |

#### 412 Algemene ziekenhuizen

| Aantal m <sup>3</sup> | Bouwkosten voor de leges |       |       |       |        |        |
|-----------------------|--------------------------|-------|-------|-------|--------|--------|
|                       |                          | 7501  | 10001 | 25001 | 50001  |        |
|                       | tot                      | tot   | tot   | tot   | tot    | vanaf  |
|                       | 7500                     | 10000 | 25000 | 50000 | 100000 | 100001 |
| Rechthoekig           | 689                      | 589   | 530   | 489   | 442    | 412    |
| L- Vormig             | 751                      | 642   | 578   | 533   | 482    | 449    |
| Geschakeld            | 841                      | 719   | 647   | 596   | 539    | 503    |

**413 Ziekenhuizen voor geestelijke aandoening, 415 Kraaminrichtingen, gynaecologische klinieken**

| Aantal m <sup>3</sup> | Bouwkosten voor de leges |       |       |       |        |        |
|-----------------------|--------------------------|-------|-------|-------|--------|--------|
|                       |                          | 7501  | 10001 | 25001 | 50001  |        |
|                       | tot                      | tot   | tot   | tot   | tot    | vanaf  |
|                       | 7500                     | 10000 | 25000 | 50000 | 100000 | 100001 |
| Rechthoekig           | 904                      | 814   | 750   | 722   | 610    | 570    |
| L- Vormig             | 986                      | 887   | 817   | 788   | 665    | 621    |
| Geschakeld            | 1104                     | 995   | 917   | 884   | 746    | 696    |

**42 Overige medische voorzieningen**

**421 Gezondheidscentra, 422 Consultatiebureaus, 423 Gebouwen voor algemene geneeskunde (huisartsenposten en apotheken)**

| Aantal m <sup>3</sup> | Bouwkosten voor de leges |      |      |      |      |       |
|-----------------------|--------------------------|------|------|------|------|-------|
|                       |                          | 751  | 1001 | 2501 | 5001 |       |
|                       | tot                      | tot  | tot  | tot  | tot  | vanaf |
|                       | 750                      | 1001 | 2500 | 5000 | 7500 | 7501  |
| Vierkant              | 497                      | 447  | 413  | 397  | 335  | 313   |
| Rechthoekig           | 512                      | 461  | 425  | 410  | 346  | 323   |
| L- Vormig             | 558                      | 502  | 465  | 448  | 376  | 351   |
| Geschakeld            | 625                      | 562  | 519  | 500  | 422  | 394   |

**44 Sociale voorzieningen**

**444 Gebouwen voor chronische zieken en verslaafden (verzorgingshuizen)**

| Aantal m <sup>3</sup> | Bouwkosten voor de leges |       |       |       |        |        |
|-----------------------|--------------------------|-------|-------|-------|--------|--------|
|                       |                          | 7501  | 10001 | 25001 | 50001  |        |
|                       | tot                      | tot   | tot   | tot   | tot    | vanaf  |
|                       | 7500                     | 10000 | 25000 | 50000 | 100000 | 100001 |
| Vierkant              | 682                      | 613   | 566   | 545   | 531    | 510    |
| Rechthoekig           | 702                      | 633   | 583   | 562   | 548    | 526    |
| L- Vormig             | 765                      | 688   | 637   | 614   | 575    | 552    |
| Geschakeld            | 857                      | 770   | 711   | 686   | 626    | 601    |

**445 Gebouwen voor fysische gehandicapten, 447 Tehuizen voor ouden van dagen**

|                |                       | Bouwkosten voor de leges |      |       |       |       |        |
|----------------|-----------------------|--------------------------|------|-------|-------|-------|--------|
| Verpleeghuizen | Aantal m <sup>3</sup> |                          | 7501 | 10001 | 25001 | 50001 |        |
|                |                       | tot                      | tot  | tot   | tot   | tot   | vanaf  |
|                |                       |                          | 7500 | 10000 | 25000 | 50000 | 100000 |
| Vierkant       |                       | 505                      | 432  | 388   |       |       |        |

|   |  |     |     |     |     |     |     |
|---|--|-----|-----|-----|-----|-----|-----|
| Rechthoekig                                 |  | 520 | 445 | 401 | 369 | 356 | 347 |
| L- Vormig                                   |  | 567 | 485 | 436 | 403 | 389 | 364 |
| Geschakeld                                  |  | 635 | 543 | 488 | 451 | 434 | 397 |
| Basisbedragen per m <sup>3</sup> excl. BTW. |  |     |     |     |     |     |     |

|   |     |                          |      |      |      |       |  |
|---|-----|--------------------------|------|------|------|-------|--|
| <b>46 Voorzieningen voor dieren</b>             |     |                          |      |      |      |       |  |
| <b>461 Dierenhospitaal, 462 Dierenklinieken</b> |     |                          |      |      |      |       |  |
| Aantal m <sup>3</sup>                           |     | Bouwkosten voor de leges |      |      |      |       |  |
|   |     | 751                      | 1001 | 2501 | 5001 |       |  |
| tot   |     | tot                      | tot  | tot  | tot  | vanaf |  |
| 750   |     | 1001                     | 2500 | 5000 | 7500 | 7501  |  |
| Vierkant  | 561 | 505                      |      |      |      |       |  |
| Rechthoekig                                     | 578 | 724                      | 479  | 462  | 450  | 432   |  |
| L- Vormig                                       | 630 | 567                      | 524  | 505  | 473  | 454   |  |
| Geschakeld                                      | 706 | 635                      | 586  | 565  | 515  | 495   |  |
| Basisbedragen per m <sup>3</sup> excl. BTW.     |     |                          |      |      |      |       |  |

|                                |          |                          |      |      |      |       |  |
|--------------------------------|----------|--------------------------|------|------|------|-------|--|
| <b>51 Horeca voorzieningen</b> |          |                          |      |      |      |       |  |
| <b>511 Kantines, eetcafés</b>  |          |                          |      |      |      |       |  |
| Aantal m <sup>3</sup>          |          | Bouwkosten voor de leges |      |      |      |       |  |
|                                |          | 751                      | 1001 | 2501 | 5001 |       |  |
| tot                            |          | tot                      | tot  | tot  | tot  | vanaf |  |
| 750                            |          | 1001                     | 2500 | 5000 | 7500 | 7501  |  |
| Vrijstaande                    | 1- laags | 326                      | 293  | 270  |      |       |  |
| Tussen andere-<br>bebouwing    | 1- laags | 300                      | 271  | 250  |      |       |  |

|                              |            |                          |      |      |      |       |     |
|------------------------------|------------|--------------------------|------|------|------|-------|-----|
| <b>512 Restaurants</b>       |            |                          |      |      |      |       |     |
| Aantal m <sup>3</sup>        |            | Bouwkosten voor de leges |      |      |      |       |     |
|                              |            | 751                      | 1001 | 2501 | 5001 |       |     |
| tot                          |            | tot                      | tot  | tot  | tot  | vanaf |     |
| 750                          |            | 1001                     | 2500 | 5000 | 7500 | 7501  |     |
| Vrijstaande                  | 1- laags   | 367                      | 329  | 304  | 293  | 267   | 256 |
|                              | 2/3- laags | 359                      | 323  | 298  | 288  | 262   | 251 |
| Tussen ande-<br>re bebouwing | 1- laags   | 268                      | 242  | 223  | 215  | 196   | 188 |
|                              | 2/3- laags | 345                      | 311  | 286  | 275  | 252   | 241 |

|   |          |                          |      |      |      |       |     |
|---|----------|--------------------------|------|------|------|-------|-----|
| <b>515 Cafés, snackbars, koffiebars, 517 Pubs, bars, kroegen, terrassen, gelagzalen</b> |          |                          |      |      |      |       |     |
| Aantal m <sup>3</sup>   |          | Bouwkosten voor de leges |      |      |      |       |     |
|   |          | 751                      | 1001 | 2501 | 5001 |       |     |
| tot   |          | tot                      | tot  | tot  | tot  | vanaf |     |
| 750   |          | 1001                     | 2500 | 5000 | 7500 | 7501  |     |
| Vrijstaande   | 1- laags | 354                      | 319  | 294  | 284  | 259   | 248 |
| Tussen andere-<br>bebouwing   | 1- laags | 347                      | 312  | 288  | 277  | 254   | 244 |

|   |  |  |  |  |  |  |  |
|---|--|--|--|--|--|--|--|
| <b>518 Overige horeca voorzieningen</b> |  |  |  |  |  |  |  |
|---|--|--|--|--|--|--|--|

| Aantal m <sup>3</sup>   |          | Bouwkosten voor de leges |      |      |      |      |       |
|-------------------------|----------|--------------------------|------|------|------|------|-------|
|                         |          |                          | 751  | 1001 | 2501 | 5001 |       |
|                         |          | tot                      | tot  | tot  | tot  | tot  | vanaf |
|                         |          | 750                      | 1001 | 2500 | 5000 | 7500 | 7501  |
| Feestzalen              |          |                          |      |      |      |      |       |
| Vrijstaande             | 1- laags | 283                      | 255  | 235  | 227  | 206  | 198   |
|                         | 2- laags | 272                      | 244  | 225  | 217  | 198  | 190   |
| Tussen andere bebouwing | 1- laags | 269                      | 242  | 223  | 215  | 196  | 188   |
|                         | 2- laags | 258                      | 232  | 214  | 206  | 188  | 180   |

| 52 Amusement voorzieningen  |          |                          |      |      |       |       |       |
|---|----------|--------------------------|------|------|-------|-------|-------|
| 522 Gebouwen voor muziekuitvoeringen, 524 Gebouwen voor toneeluitvoeringen (schouwburgen) |          |                          |      |      |       |       |       |
| Aantal m <sup>3</sup>   |          | Bouwkosten voor de leges |      |      |       |       |       |
|   |          |                          | 1001 | 2501 | 7501  | 15001 |       |
|   |          | tot                      | tot  | tot  | tot   | tot   | vanaf |
|   |          | 1000                     | 2500 | 7500 | 15000 | 25000 | 25001 |
| Muziekcentra  | 1- laags | 297                      | 268  | 247  | 238   | 214   | 193   |
|   | 2- laags | 285                      | 256  | 236  | 228   | 205   | 185   |
| Schouwburg  |          | 571                      | 514  | 474  | 456   | 411   | 370   |
| Bioscoop  |          | 338                      | 304  | 279  | 270   | 243   | 219   |

| 54 Watersportvoorzieningen |              |                          |               |               |                |                 |             |
|----------------------------|--------------|--------------------------|---------------|---------------|----------------|-----------------|-------------|
| 541 Overdekte zwembaden    |              |                          |               |               |                |                 |             |
| Aantal m <sup>3</sup>      |              | Bouwkosten voor de leges |               |               |                |                 |             |
|                            |              | tot 1000                 | 1001 tot 2500 | 2501 tot 7500 | 7501 tot 15000 | 15001 tot 25000 | vanaf 25001 |
| Zwembad                    | Gemeentelijk |                          |               |               | 336            | 302             | 279         |
|                            | Subtropisch  |                          |               |               | 426            | 382             | 353         |
|                            | Bij woningen | 671                      |               |               |                |                 |             |

| 542 Openlucht zwembaden |              |                          |     |      |      |      |       |
|-------------------------|--------------|--------------------------|-----|------|------|------|-------|
| Aantal m <sup>3</sup>   |              | Bouwkosten voor de leges |     |      |      |      |       |
|                         |              |                          | 251 | 501  | 1001 | 2501 |       |
|                         |              | tot                      | tot | tot  | tot  | tot  | vanaf |
|                         |              | 250                      | 500 | 1000 | 2500 | 5000 | 5001  |
| Zwembad                 | Gemeentelijk |                          |     | 259  | 249  | 220  | 211   |
|                         | Bij woningen | 345                      | 311 |      |      |      |       |

Basisbedragen per m<sup>3</sup> excl. BTW.

| 56 Sportvoorzieningen  |  |                          |      |      |       |       |       |
|--|--|--------------------------|------|------|-------|-------|-------|
| 561 Sportcentra 562 Sporthallen, gymnastieken, ruimte voor lichaams oefeningen |  |                          |      |      |       |       |       |
| Aantal m <sup>3</sup>  |  | Bouwkosten voor de leges |      |      |       |       |       |
|  |  |                          | 1001 | 2501 | 7501  | 15001 |       |
|  |  | tot                      | tot  | tot  | tot   | tot   | vanaf |
|  |  | 1000                     | 2500 | 7500 | 15000 | 25000 | 25001 |
| Gymzalen   |  | 281                      | 252  | 232  | 220   | 212   |       |
| Sporthallen  |  |                          | 260  | 242  | 229   | 220   |       |

|   |     |     |     |     |     |     |
|---|-----|-----|-----|-----|-----|-----|
| Fitnesscentra                               | 366 | 330 | 293 | 272 | 259 | 248 |
| Kleedgebouwen                               | 305 | 275 | 253 |     |     |     |
| Kantine/clublokaal                          | 257 | 232 | 213 |     |     |     |
| Basisbedragen per m <sup>3</sup> excl. BTW. |     |     |     |     |     |     |

|   |          |                                 |      |      |      |      |       |
|---|----------|---------------------------------|------|------|------|------|-------|
| <b>71 Scholen</b>                                     |          |                                 |      |      |      |      |       |
| <b>711 Gebouwen voor crèches, kinderdagverblijven</b> |          |                                 |      |      |      |      |       |
| Aantal m <sup>3</sup>                                 |          | <b>Bouwkosten voor de leges</b> |      |      |      |      |       |
|   |          |                                 | 751  | 1001 | 2501 | 5001 |       |
|   |          | tot                             | tot  | tot  | tot  | tot  | vanaf |
|   |          | 750                             | 1001 | 2500 | 5000 | 7500 | 7501  |
| Vrijstaande rechthoekig                               | 1- laags | 313                             | 281  | 259  | 250  | 219  | 197   |
|   | 2- laags | 300                             | 271  | 249  | 240  | 240  | 216   |
| Geschakeld  | 1- laags | 325                             | 292  | 270  | 261  | 228  | 205   |
|   | 2- laags | 306                             | 274  | 254  | 245  | 214  | 192   |

|  |          |                                 |      |      |       |       |       |
|--|----------|---------------------------------|------|------|-------|-------|-------|
| <b>712 Gebouwen voor basis onderwijs</b> |          |                                 |      |      |       |       |       |
| Aantal m <sup>3</sup>                    |          | <b>Bouwkosten voor de leges</b> |      |      |       |       |       |
|  |          |                                 | 1001 | 2501 | 7501  | 15001 |       |
|  |          | tot                             | tot  | tot  | tot   | tot   | vanaf |
|  |          | 1000                            | 2500 | 7500 | 15000 | 25000 | 25001 |
| Vrijstaande rechthoekig                  | 1- laags | 303                             | 273  | 252  | 242   | 212   | 204   |
|  | 2- laags | 291                             | 263  | 241  | 232   | 233   | 224   |
| Geschakeld                               | 1- laags | 316                             | 284  | 262  | 253   | 221   | 212   |
|  | 2- laags | 303                             | 271  | 252  | 243   | 212   | 203   |

|   |          |                                 |       |       |       |       |       |
|---|----------|---------------------------------|-------|-------|-------|-------|-------|
| <b>713 Gebouwen voor middelbaar onderwijs</b> |          |                                 |       |       |       |       |       |
| Aantal m <sup>3</sup>                         |          | <b>Bouwkosten voor de leges</b> |       |       |       |       |       |
|   |          |                                 | 5001  | 10001 | 15001 | 25001 |       |
|   |          | tot                             | tot   | tot   | tot   | tot   | vanaf |
|   |          | 5000                            | 10000 | 15000 | 25000 | 50000 | 50001 |
| Vrijstaande, rechthoekig                      | 1- laags | 313                             | 282   | 259   | 250   | 219   | 210   |
|   | 2- laags | 297                             | 267   | 246   | 237   | 209   | 200   |
|   | 3- laags | 288                             | 259   | 240   | 231   | 202   | 194   |
|   | 4- laags | 276                             | 249   | 230   | 221   | 194   | 186   |
|   | 5- laags | 264                             | 238   | 219   | 212   | 185   | 178   |
| Geschakeld                                    | 1- laags | 325                             | 292   | 270   | 260   | 228   | 219   |
|   | 2- laags | 309                             | 279   | 257   | 248   | 217   | 208   |
|   | 3- laags | 300                             | 270   | 249   | 240   | 210   | 201   |
|   | 4- laags | 287                             | 258   | 238   | 229   | 200   | 192   |
|   | 5- laags | 275                             | 248   | 228   | 220   | 193   | 185   |



| <b>717 Gebouwen voor buitengewoon onderwijs</b> |          |                          |      |      |      |      |       |
|---|----------|--------------------------|------|------|------|------|-------|
| Aantal m <sup>3</sup>                           |          | Bouwkosten voor de leges |      |      |      |      |       |
|   |          |                          | 751  | 1001 | 2501 | 5001 |       |
|   |          | tot                      | tot  | tot  | tot  | tot  | vanaf |
|   |          | 750                      | 1001 | 2500 | 5000 | 7500 | 7501  |
| Vrijstaande, rechthoekig                        | 1- laags | 326                      | 294  | 270  | 261  | 228  | 219   |
|   | 2- laags | 310                      | 279  | 257  | 248  | 217  | 208   |
| Geschakeld                                      | 1- laags | 342                      | 307  | 284  | 273  | 239  | 230   |
|   | 2- laags | 325                      | 292  | 270  | 260  | 228  | 219   |

| <b>72 Universiteiten, collegezalen en overige onderwijsvoorzieningen</b>      |          |                          |       |       |       |       |       |
|---|----------|--------------------------|-------|-------|-------|-------|-------|
| <b>721 Universiteiten, universitaire instellingen, technische hogescholen</b> |          |                          |       |       |       |       |       |
| Aantal m <sup>3</sup>   |          | Bouwkosten voor de leges |       |       |       |       |       |
|   |          |                          | 5001  | 10001 | 15001 | 25001 |       |
|   |          | tot                      | tot   | tot   | tot   | tot   | vanaf |
|   |          | 5000                     | 10000 | 15000 | 25000 | 50000 | 50001 |
| Rechthoekig   | 1- laags | 347                      | 312   | 289   | 278   | 243   | 233   |
|   | 2- laags | 330                      | 296   | 274   | 264   | 230   | 221   |
|   | 3- laags | 320                      | 288   | 265   | 256   | 224   | 215   |
|   | 4- laags | 306                      | 275   | 253   | 244   | 213   | 205   |
|   | 5- laags | 291                      | 262   | 242   | 233   | 203   | 195   |
|   | 6- laags | 282                      | 254   | 234   | 226   | 198   | 190   |
|   | 7- laags | 270                      | 243   | 224   | 216   | 189   | 181   |
|   | 8- laags | 259                      | 233   | 215   | 207   | 181   | 174   |

Basisbedragen per m<sup>3</sup> excl. BTW.

| <b>721 Universiteiten, universitaire instellingen, technische hogescholen</b> |          |                          |       |       |       |       |       |
|---|----------|--------------------------|-------|-------|-------|-------|-------|
| Aantal m <sup>3</sup>   |          | Bouwkosten voor de leges |       |       |       |       |       |
|   |          |                          | 5001  | 10001 | 15001 | 25001 |       |
|   |          | tot                      | tot   | tot   | tot   | tot   | vanaf |
|   |          | 5000                     | 10000 | 15000 | 25000 | 50000 | 50001 |
| L- vormig   | 1- laags | 368                      | 332   | 305   | 295   | 258   | 248   |
|   | 2- laags | 350                      | 315   | 290   | 280   | 245   | 236   |
|   | 3- laags | 339                      | 306   | 282   | 271   | 238   | 229   |
|   | 4- laags | 324                      | 292   | 269   | 259   | 227   | 218   |
|   | 5- laags | 308                      | 277   | 255   | 246   | 216   | 207   |
|   | 6- laags | 299                      | 269   | 248   | 239   | 209   | 201   |
|   | 7- laags | 286                      | 257   | 238   | 229   | 200   | 192   |
|   | 8- laags | 274                      | 247   | 228   | 219   | 192   | 185   |

| <b>721 Universiteiten, universitaire instellingen, technische hogescholen</b> |  |                          |       |       |       |       |       |
|---|--|--------------------------|-------|-------|-------|-------|-------|
| Aantal m <sup>3</sup>   |  | Bouwkosten voor de leges |       |       |       |       |       |
|   |  |                          | 5001  | 10001 | 15001 | 25001 |       |
|   |  | tot                      | tot   | tot   | tot   | tot   | vanaf |
|   |  | 5000                     | 10000 | 15000 | 25000 | 50000 | 50001 |

|                 |          |     |     |     |     |     |     |
|-----------------|----------|-----|-----|-----|-----|-----|-----|
| Gescha-<br>keld | 1- laags | 388 | 349 | 323 | 311 | 272 | 261 |
|                 | 2- laags | 369 | 331 | 306 | 295 | 259 | 248 |
|                 | 3- laags | 358 | 321 | 297 | 286 | 251 | 241 |
|                 | 4- laags | 343 | 309 | 285 | 330 | 240 | 231 |
|                 | 5- laags | 326 | 294 | 271 | 261 | 228 | 219 |
|                 | 6- laags | 317 | 285 | 263 | 253 | 222 | 213 |
|                 | 7- laags | 303 | 272 | 251 | 242 | 212 | 203 |
|                 | 8- laags | 290 | 261 | 241 | 232 | 203 | 195 |

### 73 Wetenschap voorzieningen

#### 732 Laboratoria

| Aantal m <sup>3</sup> |          | Bouwkosten voor de leges |      |      |       |       |       |
|-----------------------|----------|--------------------------|------|------|-------|-------|-------|
|                       |          |                          | 1001 | 2501 | 7501  | 15001 |       |
|                       |          | tot                      | tot  | tot  | tot   | tot   | vanaf |
|                       |          | 1000                     | 2500 | 7500 | 15000 | 25000 | 25001 |
| Vrijstaand            | 1- laags | 376                      | 339  | 313  | 301   | 275   | 264   |
|                       | 2- laags | 357                      | 321  | 296  | 285   | 262   | 251   |
| Gescha-<br>keld       | 1- laags | 395                      | 491  | 454  | 437   | 399   | 383   |
|                       | 2- laags | 375                      | 475  | 438  | 423   | 384   | 369   |

### 75 Tentoonstellingsvoorzieningen

#### 756 Musea

| Aantal m <sup>3</sup> |          | Bouwkosten voor de leges |      |      |       |       |       |
|-----------------------|----------|--------------------------|------|------|-------|-------|-------|
|                       |          |                          | 1001 | 2501 | 7501  | 15001 |       |
|                       |          | tot                      | tot  | tot  | tot   | tot   | vanaf |
|                       |          | 1000                     | 2500 | 7500 | 15000 | 25000 | 25001 |
| Vrij-<br>staand       | 1- laags | 465                      | 418  | 387  | 372   | 326   | 313   |
|                       | 2- laags | 441                      | 396  | 366  | 353   | 309   | 297   |
|                       | 3- laags | 428                      | 384  | 355  | 342   | 300   | 288   |
|                       | 4- laags | 411                      | 370  | 341  | 395   | 288   | 276   |

Basisbedragen per m<sup>3</sup> excl. BTW.

### 81 Woningen, seriematig

#### 811 Woningen zonder verdieping

| Aantal m <sup>3</sup> |             | Bouwkosten voor de leges |     |     |     |      |       |
|-----------------------|-------------|--------------------------|-----|-----|-----|------|-------|
|                       |             |                          | 176 | 251 | 501 | 751  |       |
|                       |             | tot                      | tot | tot | tot | tot  | vanaf |
|                       |             | 175                      | 250 | 500 | 750 | 1000 | 1001  |
| Type P 1              | Standaard   | 344                      | 327 | 314 |     |      |       |
|                       | Hoogwaardig | 365                      | 347 | 332 |     |      |       |
|                       | Luxe        | 382                      | 363 | 348 |     |      |       |
| Type K 1              | Standaard   | 361                      | 344 | 329 |     |      |       |
|                       | Hoogwaardig | 383                      | 363 | 349 |     |      |       |
|                       | Luxe        | 401                      | 381 | 365 |     |      |       |
| Type H1               | Standaard   | 372                      | 354 | 340 |     |      |       |
|                       | Hoogwaardig | 395                      | 375 | 360 |     |      |       |

|  |      |     |     |     |  |  |  |
|--|------|-----|-----|-----|--|--|--|
|  | Luxe | 413 | 393 | 376 |  |  |  |
|--|------|-----|-----|-----|--|--|--|

### 812 Woningen met 1 verdieping

| Aantal m <sup>3</sup> |             | Bouwkosten voor de leges |     |     |     |      |       |
|-----------------------|-------------|--------------------------|-----|-----|-----|------|-------|
|                       |             |                          | 176 | 251 | 501 | 751  |       |
|                       |             | tot                      | tot | tot | tot | tot  | vanaf |
|                       |             | 175                      | 250 | 500 | 750 | 1000 | 1001  |
| Type P 2              | Standaard   | 327                      | 294 | 272 |     |      |       |
|                       | Hoogwaardig | 346                      | 312 | 288 |     |      |       |
|                       | Luxe        | 363                      | 326 | 301 |     |      |       |
| Type K 2              | Standaard   | 343                      | 308 | 284 |     |      |       |
|                       | Hoogwaardig | 364                      | 328 | 302 |     |      |       |
|                       | Luxe        | 381                      | 343 | 316 |     |      |       |
| Type H 2              | Standaard   | 354                      | 318 | 294 |     |      |       |
|                       | Hoogwaardig | 375                      | 338 | 311 |     |      |       |
|                       | Luxe        | 393                      | 353 | 326 |     |      |       |
| Type S 2              | Standaard   | 347                      | 313 | 288 |     |      |       |
|                       | Hoogwaardig | 367                      | 331 | 305 |     |      |       |
|                       | Luxe        | 385                      | 347 | 319 |     |      |       |

### 814 Woningen met 2 of 3 verdiepingen

| Aantal m <sup>3</sup> |             | Bouwkosten voor de leges |     |     |     |      |       |
|-----------------------|-------------|--------------------------|-----|-----|-----|------|-------|
|                       |             |                          | 176 | 251 | 501 | 751  |       |
|                       |             | tot                      | tot | tot | tot | tot  | vanaf |
|                       |             | 175                      | 250 | 500 | 750 | 1000 | 1001  |
| Type P 3              | Standaard   | 313                      | 282 | 260 | 251 |      |       |
|                       | Hoogwaardig | 332                      | 298 | 275 | 266 |      |       |
|                       | Luxe        | 347                      | 312 | 288 | 278 |      |       |
| Type K 3              | Standaard   | 332                      | 299 | 276 | 267 |      |       |
|                       | Hoogwaardig | 352                      | 318 | 293 | 282 |      |       |
|                       | Luxe        | 369                      | 332 | 306 | 295 |      |       |
| Type H3               | Standaard   | 343                      | 309 | 285 | 274 |      |       |
|                       | Hoogwaardig | 363                      | 327 | 302 | 291 |      |       |
|                       | Luxe        | 380                      | 342 | 316 | 305 |      |       |
| Type S 3              | Standaard   | 329                      | 296 | 273 | 264 |      |       |
|                       | Hoogwaardig | 349                      | 314 | 290 | 280 |      |       |
|                       | Luxe        | 366                      | 330 | 304 | 293 |      |       |
| Type S 4              | Standaard   | 319                      | 287 | 265 | 255 |      |       |
|                       | Hoogwaardig | 338                      | 305 | 282 | 271 |      |       |
|                       | Luxe        | 354                      | 319 | 294 | 283 |      |       |

Basisbedragen per m<sup>3</sup> excl. BTW.

### 816 Flats

| Aantal m <sup>3</sup> |           | Bouwkosten voor de leges |     |     |     |      |       |
|-----------------------|-----------|--------------------------|-----|-----|-----|------|-------|
|                       |           |                          | 176 | 251 | 501 | 751  |       |
|                       |           | tot                      | tot | tot | tot | tot  | vanaf |
|                       |           | 175                      | 250 | 500 | 750 | 1000 | 1001  |
| 4- laags P 4          | Standaard | 389                      | 350 | 322 | 312 |      |       |

|              |             |     |     |     |     |  |  |
|--------------|-------------|-----|-----|-----|-----|--|--|
|              | Hoogwaardig | 413 | 393 | 376 | 331 |  |  |
|              | Luxe        | 432 | 411 | 393 | 346 |  |  |
| 5- laags P 5 | Standaard   | 373 | 335 | 310 | 298 |  |  |
|              | Hoogwaardig | 396 | 376 | 360 | 317 |  |  |
|              | Luxe        | 414 | 393 | 377 | 331 |  |  |
| 6- laags P 6 | Standaard   | 358 | 323 | 298 | 287 |  |  |
|              | Hoogwaardig | 380 | 360 | 346 | 303 |  |  |
|              | Luxe        | 398 | 378 | 362 | 318 |  |  |
| 7- laags P 7 | Standaard   | 344 | 309 | 285 | 274 |  |  |
|              | Hoogwaardig | 365 | 346 | 332 | 292 |  |  |
|              | Luxe        | 382 | 363 | 347 | 305 |  |  |

### 816 Appartementen

| Aantal m <sup>3</sup> |             | Bouwkosten voor de leges |     |     |     |      |       |
|-----------------------|-------------|--------------------------|-----|-----|-----|------|-------|
|                       |             |                          | 176 | 251 | 501 | 751  |       |
|                       |             | tot                      | tot | tot | tot | tot  | vanaf |
|                       |             | 175                      | 250 | 500 | 750 | 1000 | 1001  |
| 3- laags P 3          | Standaard   | 417                      | 376 | 347 | 333 |      |       |
|                       | Hoogwaardig | 442                      | 419 | 402 | 353 |      |       |
|                       | Luxe        | 463                      | 439 | 420 | 370 |      |       |
| 4- laags P 4          | Standaard   | 399                      | 359 | 332 | 320 |      |       |
|                       | Hoogwaardig | 423                      | 402 | 385 | 338 |      |       |
|                       | Luxe        | 443                      | 421 | 402 | 353 |      |       |
| 5- laags P 5          | Standaard   | 383                      | 345 | 319 | 307 |      |       |
|                       | Hoogwaardig | 406                      | 385 | 369 | 324 |      |       |
|                       | Luxe        | 425                      | 404 | 387 | 340 |      |       |
| 6- laags P 6          | Standaard   | 368                      | 332 | 306 | 295 |      |       |
|                       | Hoogwaardig | 390                      | 370 | 355 | 312 |      |       |
|                       | Luxe        | 408                      | 388 | 371 | 326 |      |       |

### 816 Service flats

| Aantal m <sup>3</sup> |             | Bouwkosten voor de leges |     |     |     |      |       |
|-----------------------|-------------|--------------------------|-----|-----|-----|------|-------|
|                       |             |                          | 176 | 251 | 501 | 751  |       |
|                       |             | tot                      | tot | tot | tot | tot  | vanaf |
|                       |             | 175                      | 250 | 500 | 750 | 1000 | 1001  |
| 3- laags P 3          | Standaard   | 435                      | 392 | 361 | 348 |      |       |
|                       | Hoogwaardig | 461                      | 438 | 419 | 369 |      |       |
|                       | Luxe        | 483                      | 459 | 439 | 387 |      |       |
| 4- laags P 4          | Standaard   | 416                      | 375 | 345 | 333 |      |       |
|                       | Hoogwaardig | 441                      | 420 | 402 | 353 |      |       |
|                       | Luxe        | 462                      | 440 | 421 | 370 |      |       |
| 5- laags P 5          | Standaard   | 399                      | 359 | 331 | 320 |      |       |
|                       | Hoogwaardig | 423                      | 402 | 385 | 338 |      |       |
|                       | Luxe        | 443                      | 421 | 403 | 356 |      |       |
| 6- laags P 6          | Standaard   | 383                      | 345 | 319 | 307 |      |       |
|                       | Hoogwaardig | 406                      | 385 | 370 | 325 |      |       |
|                       | Luxe        | 426                      | 403 | 386 | 340 |      |       |

Basisbedragen per m<sup>3</sup> excl. BTW.

| <b>816 Urban villa's</b> |             |                          |     |     |     |      |       |
|--------------------------|-------------|--------------------------|-----|-----|-----|------|-------|
| Aantal m <sup>3</sup>    |             | Bouwkosten voor de leges |     |     |     |      |       |
|                          |             |                          | 176 | 251 | 501 | 751  |       |
|                          |             | tot                      | tot | tot | tot | tot  | vanaf |
|                          |             | 175                      | 250 | 500 | 750 | 1000 | 1001  |
| 3- laags UV<br>3         | Standaard   | 457                      | 411 | 379 | 364 |      |       |
|                          | Hoogwaardig | 484                      | 460 | 441 | 388 |      |       |
|                          | Luxe        | 507                      | 482 | 461 | 406 |      |       |
| 4- laags UV<br>4         | Standaard   | 436                      | 393 | 362 | 349 |      |       |
|                          | Hoogwaardig | 463                      | 439 | 421 | 370 |      |       |
|                          | Luxe        | 484                      | 461 | 441 | 388 |      |       |
| 5- laags UV<br>5         | Standaard   | 419                      | 377 | 347 | 335 |      |       |
|                          | Hoogwaardig | 444                      | 422 | 404 | 355 |      |       |
|                          | Luxe        | 465                      | 441 | 423 | 372 |      |       |
| 6- laags UV<br>6         | Standaard   | 402                      | 362 | 334 | 321 |      |       |
|                          | Hoogwaardig | 426                      | 405 | 388 | 341 |      |       |
|                          | Luxe        | 447                      | 424 | 407 | 357 |      |       |

| <b>82 Woningen, niet seriematig</b> |             |                          |     |     |     |      |       |
|-------------------------------------|-------------|--------------------------|-----|-----|-----|------|-------|
| <b>Recreatie woningen</b>           |             |                          |     |     |     |      |       |
| Aantal m <sup>3</sup>               |             | Bouwkosten voor de leges |     |     |     |      |       |
|                                     |             |                          | 176 | 251 | 501 | 751  |       |
|                                     |             | tot                      | tot | tot | tot | tot  | vanaf |
|                                     |             | 175                      | 250 | 500 | 750 | 1000 | 1001  |
| 1- laags P 1                        | Standaard   | 382                      | 363 | 348 |     |      |       |
|                                     | Hoogwaardig | 405                      | 385 | 369 |     |      |       |
|                                     | Luxe        | 424                      | 402 | 385 |     |      |       |
| 1- laags K 1                        | Standaard   | 361                      | 342 | 328 |     |      |       |
|                                     | Hoogwaardig | 383                      | 364 | 348 |     |      |       |
|                                     | Luxe        | 401                      | 381 | 363 |     |      |       |
| 1- laags H 1                        | Standaard   |                          | 381 | 361 | 348 |      |       |
|                                     | Hoogwaardig |                          | 404 | 384 | 367 |      |       |
|                                     | Luxe        |                          | 423 | 402 | 384 |      |       |
| 2- laags K 2                        | Standaard   |                          | 315 | 299 | 287 |      |       |
|                                     | Hoogwaardig |                          | 334 | 317 | 304 |      |       |
|                                     | Luxe        |                          | 349 | 332 | 318 |      |       |

Basisbedragen per m<sup>3</sup> excl. BTW.

| <b>Woningen</b>                |                       |                          |     |     |     |      |       |
|--------------------------------|-----------------------|--------------------------|-----|-----|-----|------|-------|
| Vrijstaan-<br>de wonin-<br>gen | Aantal m <sup>3</sup> | Bouwkosten voor de leges |     |     |     |      |       |
|                                |                       |                          | 176 | 251 | 501 | 751  |       |
|                                |                       | tot                      | tot | tot | tot | tot  | vanaf |
|                                |                       | 175                      | 250 | 500 | 750 | 1000 | 1001  |

|          |             |     |     |     |     |     |  |
|----------|-------------|-----|-----|-----|-----|-----|--|
| Type P 1 | Standaard   | 447 | 425 | 407 |     |     |  |
|          | Hoogwaardig | 474 | 450 | 431 |     |     |  |
|          | Luxe        | 501 | 475 | 456 |     |     |  |
| Type P 2 | Standaard   | 425 | 404 | 387 | 333 | 286 |  |
|          | Hoogwaardig | 450 | 428 | 410 | 353 | 304 |  |
|          | Luxe        | 476 | 452 | 434 | 373 | 320 |  |
| Type P 3 | Standaard   | 416 | 395 | 378 | 325 | 280 |  |
|          | Hoogwaardig | 441 | 420 | 402 | 345 | 297 |  |
|          | Luxe        | 466 | 443 | 425 | 364 | 313 |  |
| Type K 1 | Standaard   | 431 | 410 | 392 |     |     |  |
|          | Hoogwaardig | 457 | 434 | 416 |     |     |  |
|          | Luxe        | 483 | 458 | 439 |     |     |  |
| Type K 2 | Standaard   | 405 | 385 | 369 | 318 |     |  |
|          | Hoogwaardig | 430 | 408 | 392 | 337 |     |  |
|          | Luxe        | 454 | 432 | 413 | 356 |     |  |
| Type K 3 | Standaard   | 373 | 354 | 339 | 292 | 251 |  |
|          | Hoogwaardig | 395 | 375 | 360 | 310 | 265 |  |
|          | Luxe        | 418 | 396 | 380 | 327 | 281 |  |
| Type H 2 | Standaard   | 403 | 331 | 314 | 301 |     |  |
|          | Hoogwaardig | 428 | 351 | 334 | 320 |     |  |
|          | Luxe        | 452 | 371 | 352 | 338 |     |  |
| Type H 3 | Standaard   | 375 | 375 | 356 | 342 | 294 |  |
|          | Hoogwaardig | 398 | 398 | 378 | 363 | 312 |  |
|          | Luxe        | 420 | 420 | 400 | 382 | 330 |  |
| Type S 2 | Standaard   | 401 | 385 | 365 | 351 |     |  |
|          | Hoogwaardig | 425 | 408 | 387 | 371 |     |  |
|          | Luxe        | 449 | 432 | 409 | 392 |     |  |
| Type S 3 | Standaard   | 377 | 345 | 328 | 314 | 271 |  |
|          | Hoogwaardig | 399 | 365 | 347 | 333 | 286 |  |
|          | Luxe        | 422 | 386 | 368 | 352 | 303 |  |
| Type S 4 | Standaard   | 358 | 331 | 314 | 301 | 258 |  |
|          | Hoogwaardig | 379 | 351 | 334 | 320 | 275 |  |
|          | Luxe        | 401 | 371 | 352 | 338 | 290 |  |

Basisbedragen per m<sup>3</sup> excl. BTW.

| Woningen           |                       |                          |     |     |     |      |       |
|--------------------|-----------------------|--------------------------|-----|-----|-----|------|-------|
|                    |                       | Bouwkosten voor de leges |     |     |     |      |       |
| Twee onder één kap | Aantal m <sup>3</sup> |                          | 176 | 251 | 501 | 751  |       |
|                    |                       | tot                      | tot | tot | tot | tot  | vanaf |
|                    |                       | 175                      | 250 | 500 | 750 | 1000 | 1001  |
| Type P 1           | Standaard             | 403                      | 382 | 366 |     |      |       |
|                    | Hoogwaardig           | 427                      | 406 | 388 |     |      |       |
|                    | Luxe                  | 451                      | 429 | 410 |     |      |       |
| Type P 2           | Standaard             | 383                      | 363 | 348 | 300 | 258  |       |
|                    | Hoogwaardig           | 406                      | 385 | 369 | 317 | 273  |       |
|                    | Luxe                  | 429                      | 408 | 391 | 336 | 289  |       |
| Type P 3           | Standaard             | 375                      | 356 | 341 | 293 | 252  |       |

|          |             |     |     |     |     |     |  |
|----------|-------------|-----|-----|-----|-----|-----|--|
|          | Hoogwaardig | 397 | 377 | 361 | 311 | 267 |  |
|          | Luxe        | 420 | 400 | 383 | 330 | 283 |  |
| Type K 1 | Standaard   | 390 | 371 | 356 |     |     |  |
|          | Hoogwaardig | 413 | 393 | 376 |     |     |  |
|          | Luxe        | 437 | 416 | 398 |     |     |  |
| Type K 2 | Standaard   | 374 | 357 | 341 | 292 |     |  |
|          | Hoogwaardig | 397 | 378 | 361 | 310 |     |  |
|          | Luxe        | 419 | 398 | 382 | 328 |     |  |
| Type K 3 | Standaard   | 345 | 328 | 314 | 270 | 233 |  |
|          | Hoogwaardig | 365 | 347 | 333 | 286 | 247 |  |
|          | Luxe        | 386 | 366 | 351 | 302 | 260 |  |
| Type H 2 | Standaard   | 375 | 356 | 341 | 294 |     |  |
|          | Hoogwaardig | 398 | 377 | 363 | 311 |     |  |
|          | Luxe        | 420 | 398 | 382 | 328 |     |  |
| Type H 3 | Standaard   | 349 | 331 | 317 | 273 | 234 |  |
|          | Hoogwaardig | 370 | 351 | 336 | 289 | 249 |  |
|          | Luxe        | 391 | 371 | 355 | 305 | 263 |  |
| Type S 2 | Standaard   | 373 | 354 | 338 | 291 | 250 |  |
|          | Hoogwaardig | 395 | 375 | 360 | 309 | 265 |  |
|          | Luxe        | 417 | 397 | 380 | 328 | 282 |  |
| Type S 3 | Standaard   | 350 | 333 | 319 | 275 | 236 |  |
|          | Hoogwaardig | 371 | 353 | 338 | 291 | 250 |  |
|          | Luxe        | 392 | 373 | 357 | 307 | 264 |  |
| Type S 4 | Standaard   | 333 | 325 | 328 | 315 | 271 |  |
|          | Hoogwaardig | 353 | 344 | 327 | 314 | 270 |  |
|          | Luxe        | 373 | 360 | 343 | 328 | 282 |  |

Basisbedragen per m<sup>3</sup> excl. BTW.

| 84 Woningen aangepast                 |     |           |                          |             |             |             |              |
|---------------------------------------|-----|-----------|--------------------------|-------------|-------------|-------------|--------------|
| 843 Woningen voor bejaarden(senioren) |     |           |                          |             |             |             |              |
| Aantal m <sup>3</sup>                 |     |           | Bouwkosten voor de leges |             |             |             |              |
|                                       |     |           | tot 175                  | 176 tot 250 | 251 tot 500 | 501 tot 750 | 751 tot 1000 |
| Type                                  | P 1 | Standaard | 444                      | 400         | 369         |             |              |
| Type                                  | P 2 | Standaard | 422                      | 380         | 350         |             |              |
| Type                                  | K 1 | Standaard | 417                      | 376         | 346         |             |              |
| Type                                  | K 2 | Standaard | 396                      | 356         | 329         |             |              |

| 844 Woningen voor gehandicapten |     |           |                          |             |             |             |              |
|---------------------------------|-----|-----------|--------------------------|-------------|-------------|-------------|--------------|
| Aantal m <sup>3</sup>           |     |           | Bouwkosten voor de leges |             |             |             |              |
|                                 |     |           | tot 175                  | 176 tot 250 | 251 tot 500 | 501 tot 750 | 751 tot 1000 |
| Type                            | P 1 | Standaard | 450                      | 406         | 374         |             |              |
| Type                            | P 2 | Standaard | 562                      | 507         | 467         |             |              |
| Type                            | K 1 | Standaard | 423                      | 381         | 351         |             |              |
| Type                            | K 2 | Standaard | 529                      | 475         | 439         |             |              |

| 845 Sociale woningen  |  |  |                          |             |             |             |              |
|-----------------------|--|--|--------------------------|-------------|-------------|-------------|--------------|
| Aantal m <sup>3</sup> |  |  | Bouwkosten voor de leges |             |             |             |              |
|                       |  |  | tot 175                  | 176 tot 250 | 251 tot 500 | 501 tot 750 | 751 tot 1000 |

|      |     |           | tot 175 | 176<br>tot 250 | 251<br>tot 500 | 501<br>tot 750 | 751<br>tot 1000 | van-<br>af 1001 |
|------|-----|-----------|---------|----------------|----------------|----------------|-----------------|-----------------|
| Type | P 1 | Standaard | 363     | 328            | 302            | 291            |                 |                 |
| Type | P 2 | Standaard | 345     | 311            | 287            | 277            |                 |                 |
| Type | K 1 | Standaard | 345     | 310            | 286            | 276            |                 |                 |
| Type | K 2 | Standaard | 327     | 294            | 272            | 263            |                 |                 |
| Type | K 3 | Standaard | 301     | 271            | 250            | 241            |                 |                 |

| <b>847 Woningen voor alleenstaanden</b> |     |           |                          |                |                |                |                 |                 |
|---|-----|-----------|--------------------------|----------------|----------------|----------------|-----------------|-----------------|
| Aantal m <sup>3</sup>                   |     |           | Bouwkosten voor de leges |                |                |                |                 |                 |
|   |     |           | tot 178                  | 179<br>tot 254 | 255<br>tot 509 | 510<br>tot 763 | 751<br>tot 1000 | van-<br>af 1001 |
| Type                                    | P 1 | Standaard | 427                      | 385            | 355            |                |                 |                 |
| Type                                    | P 2 | Standaard | 405                      | 365            | 337            |                |                 |                 |
| Type                                    | K 1 | Standaard | 401                      | 361            | 333            |                |                 |                 |
| Type                                    | K 2 | Standaard | 381                      | 343            | 316            |                |                 |                 |

Basisbedragen per m<sup>3</sup> excl. BTW.

| <b>85 Gemeenschappelijke woonvoorzieningen</b> |          |     |                          |       |       |       |       |       |
|--|----------|-----|--------------------------|-------|-------|-------|-------|-------|
| <b>852 Hotels</b>                              |          |     |                          |       |       |       |       |       |
| Aantal m <sup>3</sup>                          |          |     | Bouwkosten voor de leges |       |       |       |       |       |
|  |          |     |                          | 5001  | 10001 | 15001 | 25001 |       |
|  |          |     | tot                      | tot   | tot   | tot   | tot   | vanaf |
|  |          |     | 5000                     | 10000 | 15000 | 25000 | 50000 | 50001 |
| Recht-<br>hoekig                               | 1- laags | 655 | 590                      | 543   | 522   | 478   | 459   |       |
|  | 2- laags | 622 | 559                      | 516   | 497   | 454   | 436   |       |
|  | 3- laags | 603 | 544                      | 501   | 483   | 440   | 423   |       |
|  | 4- laags | 577 | 519                      | 478   | 461   | 421   | 404   |       |
|  | 5- laags | 548 | 493                      | 455   | 439   | 384   | 368   |       |
|  | 6- laags | 532 | 479                      | 441   | 425   | 372   | 357   |       |
|  | 7- laags | 509 | 458                      | 422   | 407   | 356   | 342   |       |
|  | 8- laags | 488 | 439                      | 405   | 390   | 341   | 328   |       |

| <b>853 Motels</b>     |          |     |                          |       |       |       |       |       |
|-----------------------|----------|-----|--------------------------|-------|-------|-------|-------|-------|
| Aantal m <sup>3</sup> |          |     | Bouwkosten voor de leges |       |       |       |       |       |
|                       |          |     |                          | 5001  | 10001 | 15001 | 25001 |       |
|                       |          |     | tot                      | tot   | tot   | tot   | tot   | vanaf |
|                       |          |     | 5000                     | 10000 | 15000 | 25000 | 50000 | 50001 |
| Rechthoe-<br>kig      | 1- laags | 588 | 530                      | 471   | 471   | 430   | 413   |       |
|                       | 2- laags | 559 | 502                      | 447   | 447   | 408   | 392   |       |
| L- vormig             | 1- laags | 542 | 489                      | 434   | 434   | 397   | 381   |       |
|                       | 2- laags | 518 | 467                      | 414   | 414   | 378   | 363   |       |

| <b>86 Historische woongebouwen</b> |  |                          |      |      |      |
|------------------------------------|--|--------------------------|------|------|------|
| <b>Heren- &amp; Grachtenhuizen</b> |  |                          |      |      |      |
| Aantal m <sup>3</sup>              |  | Bouwkosten voor de leges |      |      |      |
|                                    |  | 751                      | 1001 | 2501 | 5001 |
|                                    |  |                          |      |      |      |



|                          |          | tot | tot  | tot  | tot  | tot  | vanaf |
|--------------------------|----------|-----|------|------|------|------|-------|
|                          |          | 750 | 1001 | 2500 | 5000 | 7500 | 7501  |
| Herenhui-zen, Vrij-stand | 2- laags | 698 | 627  | 578  | 557  |      |       |
|                          | 3- laags | 663 | 598  | 550  | 531  |      |       |
|                          | 4- laags | 630 | 567  | 522  | 503  |      |       |
| Grachtenhui-zen          | 2- laags | 803 | 723  | 668  | 643  |      |       |
|                          | 3- laags | 763 | 789  | 729  | 703  |      |       |
|                          | 4- laags | 725 | 751  | 693  | 667  |      |       |

### 87 Tijdelijke en/of mobile woonvoorzieningen

| Aantal m <sup>3</sup>      |             | Bouwkosten voor de leges |     |     |     |      | vanaf |
|----------------------------|-------------|--------------------------|-----|-----|-----|------|-------|
|                            |             | tot                      | tot | tot | tot | tot  |       |
|                            |             | 175                      | 250 | 500 | 750 | 1000 | 1001  |
| Tijdelijk hou-ten woningen | Standaard   | 317                      | 285 |     |     |      |       |
|                            | Hoogwaardig | 337                      | 303 |     |     |      |       |
|                            | Luxe        | 352                      | 317 |     |     |      |       |
| Woonwagens                 | Standaard   | 244                      | 220 |     |     |      |       |
|                            | Hoogwaardig | 259                      | 233 |     |     |      |       |
|                            | Luxe        | 271                      | 244 |     |     |      |       |
| Mobile wonin-gen           | Standaard   | 292                      | 263 |     |     |      |       |
|                            | Hoogwaardig | 310                      | 278 |     |     |      |       |
|                            | Luxe        | 324                      | 292 |     |     |      |       |
| Woonboot                   | Standaard   | 354                      | 319 |     |     |      |       |
|                            | Hoogwaardig | 376                      | 337 |     |     |      |       |
|                            | Luxe        | 393                      | 355 |     |     |      |       |

Basisbedragen per m<sup>3</sup> excl. BTW.

### 88 Overige voorzieningen

| Bijgebouwen           |             | Bouwkosten voor de leges |     |     |     |     | van-af |
|-----------------------|-------------|--------------------------|-----|-----|-----|-----|--------|
| Aantal m <sup>3</sup> |             | tot                      | tot | tot | tot | tot |        |
|                       |             | 25                       | 50  | 100 | 150 | 175 | 176    |
| <b>Aanbouw</b>        |             |                          |     |     |     |     |        |
| Woonruimte            | Plat dak    | 490                      | 441 | 407 | 392 |     |        |
|                       | Hellend dak | 446                      | 402 | 371 | 356 |     |        |
| Slaapruimte           | Plat dak    | 471                      | 424 | 391 | 377 |     |        |
|                       | Hellend dak | 428                      | 386 | 356 | 342 |     |        |
| Sanitaire ruimte      | Plat dak    | 686                      | 618 | 570 | 549 |     |        |
|                       | Hellend dak | 625                      | 563 | 519 | 499 |     |        |
| Kantoorruimte         | Plat dak    | 476                      | 428 | 395 | 381 |     |        |
|                       | hellend dak | 433                      | 390 | 360 | 346 |     |        |
| Praktijk ruimte       | Plat dak    | 550                      | 495 | 457 | 440 |     |        |

|   |             |     |     |     |     |     |  |
|---|-------------|-----|-----|-----|-----|-----|--|
|   | Hellend dak | 501 | 451 | 416 | 400 |     |  |
| <b>Garage</b>                               |             |     |     |     |     |     |  |
| Vrijstaand, steen                           | Plat dak    |     | 217 | 195 | 180 | 173 |  |
|   | Hellend dak |     | 193 | 174 | 160 | 154 |  |
| Vrijstaand, hout                            | Plat dak    |     | 206 | 185 | 171 | 165 |  |
|   | Hellend dak |     | 183 | 165 | 152 | 146 |  |
| Aangebouwd, steen                           | Plat dak    |     | 193 | 174 | 160 | 154 |  |
|   | Hellend dak |     | 171 | 154 | 142 | 137 |  |
| Aangebouwd, hout                            | Plat dak    |     | 183 | 165 | 152 | 147 |  |
|   | Hellend dak |     | 163 | 147 | 135 | 130 |  |
| <b>Berging</b>                              |             |     |     |     |     |     |  |
| Vrijstaand, steen                           | Plat dak    | 221 | 199 | 183 | 177 | 160 |  |
|   | Hellend dak | 201 | 181 | 167 | 161 | 145 |  |
| Vrijstaand, hout                            | Plat dak    | 216 | 195 | 180 | 173 | 156 |  |
|   | Hellend dak | 197 | 177 | 164 | 157 | 142 |  |
| Aangebouwd, steen                           | Plat dak    | 195 | 176 | 162 | 156 | 141 |  |
|   | Hellend dak | 178 | 160 | 148 | 142 | 128 |  |
| Aangebouwd, hout                            | Plat dak    | 191 | 172 | 159 | 153 | 138 |  |
|   | Hellend dak | 174 | 157 | 145 | 139 | 125 |  |
| <b>Carport</b>                              |             |     |     |     |     |     |  |
| Vrijstaand                                  | Plat dak    | 86  | 78  | 72  | 69  | 62  |  |
|   | Hellend dak | 78  | 71  | 65  | 63  | 57  |  |
| Aangebouwd                                  | Plat dak    | 90  | 81  | 75  | 72  | 65  |  |
|   | Hellend dak | 78  | 71  | 65  | 63  | 56  |  |
| <b>Tuinhuis</b>                             |             |     |     |     |     |     |  |
|   | Plat dak    | 81  | 73  |     |     |     |  |
|   | Hellend dak | 93  | 83  |     |     |     |  |
| Basisbedragen per m <sup>3</sup> excl. BTW. |             |     |     |     |     |     |  |

| <b>88 Overige voorzieningen</b>                    |                       |                          |                    |            |             |             |            |
|--|-----------------------|--------------------------|--------------------|------------|-------------|-------------|------------|
| Onderdelen   | Aantal m <sup>3</sup> | Bouwkosten voor de leges |                    |            |             |             |            |
|  |                       | tot 25                   | 26 tot 50          | 51 tot 100 | 101 tot 150 | 151 tot 175 | van-af 176 |
| Inpandige verbouwingen                             |                       | 204                      | 184                | 170        | 163         |             |            |
| Opsplitsing woning                                 |                       | 188                      | 169                | 156        | 150         |             |            |
| Renovatie  |                       |                          |                    |            |             |             |            |
| Slopen naar casco en woning herbouwen naar EPC 0,4 |                       | 368                      | 331                | 305        | 293         | 268         | 258        |
| Slopen naarcasco en woning herbouwen               |                       | 327                      | 295                | 272        | 261         | 239         | 229        |
| Gevelwijzigingen                                   |                       |                          |                    |            |             |             |            |
| Kozijnen vervangen                                 |                       | 809                      | per m <sup>2</sup> |            |             |             |            |
| Complete gevel met kozijnen 40 % vervangen         |                       | 619                      | per m <sup>2</sup> |            |             |             |            |
| Complete gevel met kozijnen 50 % vervangen         |                       | 704                      | per m <sup>2</sup> |            |             |             |            |
| Complete gevel met kozijnen 60 % vervangen         |                       | 797                      | per m <sup>2</sup> |            |             |             |            |
| Serre  | Niet geïsoleerd       | 511                      | 460                |            |             |             |            |
|  | Geïsoleerd            | 793                      | 715                |            |             |             |            |

|  |                          |      |                    |     |  |  |  |
|--|--------------------------|------|--------------------|-----|--|--|--|
| Erker  | Geïsoleerd               | 658  | 593                |     |  |  |  |
| Veranda                                      |                          | 73   | 66                 |     |  |  |  |
| Overkapping                                  | ussen bebouwing          | 58   | 53                 |     |  |  |  |
| Vrijstaand                                   |                          | 105  | 95                 |     |  |  |  |
| Dakkapel                                     | Lengte tot 2,5 m         | 1631 | per meter          |     |  |  |  |
| Lengte van 2,51 tot 5,0 m                    |                          | 1534 | per meter          |     |  |  |  |
| Lengte vanaf 5,0 m                           |                          | 1442 | per meter          |     |  |  |  |
| Dak opbouw                                   |                          | 441  | 388                | 361 |  |  |  |
| Kelder, onderdeel vande woning               |                          | 375  | 330                | 307 |  |  |  |
| Kelder onder de complete woning              |                          | 319  | 280                | 261 |  |  |  |
| Kelder onderde complete woning half verdiept |                          | 271  | 238                | 222 |  |  |  |
| Erfscheidingsen                              | <b>per m<sup>2</sup></b> |      |                    |     |  |  |  |
| Houten                                       | hoogte tot 1,50 m        | 50   | per m <sup>2</sup> |     |  |  |  |
| hoogte 1,50 tot 2,00 m                       |                          | 45   | per m <sup>2</sup> |     |  |  |  |
| Stenen, gemetselde                           | hoogte tot 1,50 m        | 105  | per m <sup>2</sup> |     |  |  |  |
| hoogte 1,50 tot 2,00 m                       |                          | 93   | per m <sup>2</sup> |     |  |  |  |
| Betonnen                                     | hoogte tot 1,50 m        | 65   | per m <sup>2</sup> |     |  |  |  |
| hoogte 1,50 tot 2,00 m                       |                          | 58   | per m <sup>2</sup> |     |  |  |  |
| Combinatie steen/hout                        | hoogte tot 1,50 m        | 80   | per m <sup>2</sup> |     |  |  |  |
| hoogte 1,50 tot 2,00 m                       |                          | 71   | per m <sup>2</sup> |     |  |  |  |

Basisbedragen per m<sup>2</sup> & m<sup>3</sup> excl. BTW.

| 90 Sloopwerk (Slopen en afvoerpuin) |                       |                          |      |      |      |      |       |
|-------------------------------------|-----------------------|--------------------------|------|------|------|------|-------|
|                                     |                       | Bouwkosten voor de leges |      |      |      |      |       |
| Onderdelen                          | Aantal m <sup>3</sup> |                          | 751  | 1001 | 2501 | 5001 |       |
|                                     |                       | tot                      | tot  | tot  | tot  | tot  | vanaf |
|                                     |                       | 750                      | 1001 | 2500 | 5000 | 7500 | 7501  |
| <b>Bedrijfsgebouwen</b>             |                       |                          |      |      |      |      |       |
| <b>Compleet</b>                     |                       |                          |      |      |      |      |       |
| Steenachtige gebouwen               | Tot 5,50m             | 20                       | 18   | 17   | 16   | 15   | 14    |
|                                     | Vanaf 5,50 m          | 18                       | 16   | 15   | 15   | 13   | 13    |
| Staalbouw                           |                       |                          |      |      |      |      |       |
|                                     | Tot 5,50m             | 16                       | 15   | 14   | 13   | 12   | 12    |
|                                     | Vanaf 5,50 m          | 15                       | 13   | 12   | 12   | 11   | 10    |
| <b>Casco t.b.v renovatie</b>        |                       |                          |      |      |      |      |       |
| Steenachtige gebouwen               | Tot 5,50m             | 13                       | 12   | 11   | 10   | 9    | 9     |
|                                     | Vanaf 5,50 m          | 12                       | 11   | 10   | 9    | 9    | 8     |
| Staalbouw                           |                       |                          |      |      |      |      |       |
|                                     | Tot 5,50m             | 9                        | 8    | 8    | 7    | 7    | 6     |
|                                     | Vanaf 5,50 m          | 8                        | 7    | 7    | 7    | 6    | 6     |
| <b>Kantoren</b>                     |                       |                          |      |      |      |      |       |
| <b>Compleet</b>                     |                       |                          |      |      |      |      |       |
|                                     | Tot 4 lagen           | 22                       | 20   | 18   | 18   | 16   | 15    |
|                                     | Van 4 tot 8 lagen     | 20                       | 18   | 17   | 16   | 15   | 14    |
|                                     | Vanaf 8 lagen         | 19                       | 17   | 16   | 15   | 14   | 13    |

|                                |                   |    |    |    |    |    |    |
|--------------------------------|-------------------|----|----|----|----|----|----|
| <b>Casco t.b.v renovatie</b>   |                   |    |    |    |    |    |    |
|                                | Tot 4 lagen       | 14 | 12 | 11 | 11 | 10 | 10 |
|                                | Van 4 tot 8 lagen | 12 | 11 | 10 | 9  | 9  | 8  |
|                                | Vanaf 8 lagen     | 12 | 11 | 10 | 10 | 9  | 9  |
| <b>Woningen</b>                |                   |    |    |    |    |    |    |
| <b>Compleet</b>                |                   |    |    |    |    |    |    |
| Plate daken                    | In een rij        | 24 | 21 | 20 |    |    |    |
|                                | 2 onder een kap   | 27 | 25 | 23 |    |    |    |
|                                | Vrijstaande       | 31 | 28 | 26 |    |    |    |
| Hellende daken                 | In een rij        | 22 | 20 | 18 |    |    |    |
|                                | 2 onder een kap   | 27 | 25 | 23 |    |    |    |
|                                | Vrijstaande       | 31 | 28 | 26 |    |    |    |
| <b>Casco t.b.v renovatie</b>   |                   |    |    |    |    |    |    |
| Plate daken                    | In een rij        | 16 | 15 | 14 |    |    |    |
|                                | 2 onder een kap   | 20 | 18 | 17 |    |    |    |
|                                | Vrijstaande       | 22 | 20 | 18 |    |    |    |
| Hellende daken                 | In een rij        | 15 | 13 | 12 |    |    |    |
|                                | 2 onder een kap   | 18 | 16 | 15 |    |    |    |
|                                | Vrijstaande       | 22 | 20 | 18 |    |    |    |
| <b>Appartementen, flats</b>    |                   |    |    |    |    |    |    |
| <b>Compleet</b>                | Tot 4 lagen       | 22 | 20 | 18 | 18 | 16 | 15 |
|                                | Van 4 tot 8 lagen | 20 | 18 | 17 | 16 | 15 | 14 |
|                                | Vanaf 8 lagen     | 18 | 16 | 15 | 15 | 13 | 13 |
| <b>Casco t.b.v renovatie</b>   | Tot 4 lagen       | 13 | 12 | 11 | 10 | 9  | 9  |
|                                | Van 4 tot 8 lagen | 11 | 10 | 9  | 9  | 8  | 8  |
|                                | Vanaf 8 lagen     | 10 | 9  | 8  | 8  | 7  | 7  |
| <b>Ziekenhuisvoorzieningen</b> |                   |    |    |    |    |    |    |
| <b>Compleet</b>                | Tot 4 lagen       | 24 | 21 | 20 | 19 | 17 | 17 |
|                                | Van 4 tot 8 lagen | 22 | 20 | 18 | 18 | 16 | 15 |
|                                | Vanaf 8 lagen     | 20 | 18 | 17 | 16 | 15 | 14 |
| <b>Casco t.b.v renovatie</b>   | Tot 4 lagen       | 15 | 13 | 12 | 12 | 11 | 10 |
|                                | Van 4 tot 8 lagen | 11 | 10 | 9  | 9  | 8  | 8  |
|                                | Vanaf 8 lagen     | 13 | 12 | 11 | 10 | 9  | 9  |

Basisbedragen per m<sup>3</sup> excl. BTW.

| <b>92 Aanpassingen industriële voorzieningen</b> |                    |                          |            |             |             |              |            |
|--|--------------------|--------------------------|------------|-------------|-------------|--------------|------------|
| Aantal m <sup>2</sup>                            |                    | Bouwkosten voor de leges |            |             |             |              |            |
|  |                    | tot 50                   | 50 tot 100 | 100 tot 250 | 250 tot 500 | 500 tot 1000 | vanaf 1000 |
| In bestaand gebouwkan-                           |                    |                          |            |             |             |              |            |
| toorroimte maken                                 |                    |                          |            |             |             |              |            |
| Begane grond                                     | per m <sup>2</sup> | 229                      | 197        | 178         | 164         | 158          | 152        |
| Verdieping                                       | per m <sup>2</sup> | 255                      | 220        | 169         | 152         | 140          | 134        |
| Inpandige indeling veran-                        |                    |                          |            |             |             |              |            |
| deren  |                    |                          |            |             |             |              |            |

|                                      |                    |     |     |     |     |     |     |
|--------------------------------------|--------------------|-----|-----|-----|-----|-----|-----|
| Begane grond                         | per m <sup>2</sup> | 181 | 156 | 140 | 130 | 125 | 120 |
| Verdieping                           | per m <sup>2</sup> | 202 | 174 | 156 | 144 | 139 | 134 |
| Inpandig tussen-<br>vloer aanbrengen |                    |     |     |     |     |     |     |
| Hout                                 | per m <sup>2</sup> | 81  | 70  | 63  | 58  | 56  | 54  |
| Beton                                | per m <sup>2</sup> | 106 | 91  | 82  | 76  | 73  | 70  |
| Gevelwijzingen                       |                    |     |     |     |     |     |     |
| Dichte naarraamopenin-<br>gen        | per m <sup>2</sup> | 570 | 491 | 442 | 408 | 393 | 377 |
| Dichte naar deuropenin-<br>gen       | per m <sup>2</sup> | 769 | 663 | 597 | 551 | 531 | 509 |

| <b>93 Aanpassingen administratieve, commerciële en beschermende voorzieningen</b> |                    |                          |               |                |                |                 |                 |
|---|--------------------|--------------------------|---------------|----------------|----------------|-----------------|-----------------|
| Aantal m <sup>2</sup>   |                    | Bouwkosten voor de leges |               |                |                |                 |                 |
|   |                    | tot 50                   | 51<br>tot 100 | 101<br>tot 250 | 251<br>tot 500 | 501<br>tot 1000 | van-<br>af 1001 |
| In bestaand gebouwkan-<br>toorroimte maken  |                    |                          |               |                |                |                 |                 |
| Begane grond  | per m <sup>2</sup> | 183                      | 158           | 142            | 131            | 126             | 121             |
| Verdieping  | per m <sup>2</sup> | 204                      | 176           | 135            | 122            | 112             | 107             |
| Inpandige indeling ver-<br>anderen  |                    |                          |               |                |                |                 |                 |
| Begane grond  | per m <sup>2</sup> | 145                      | 125           | 112            | 104            | 100             | 96              |
| Verdieping  | per m <sup>2</sup> | 161                      | 139           | 125            | 116            | 111             | 107             |
| Gevelwijzingen  |                    |                          |               |                |                |                 |                 |
| Dichte naarraamopenin-<br>gen   | per m <sup>2</sup> | 579                      | 499           | 449            | 415            | 399             | 383             |
| Dichte naar deuropenin-<br>gen  | per m <sup>2</sup> | 781                      | 674           | 606            | 560            | 539             | 517             |
| Raamopeningen naar-<br>deuropeningen (entree                                      | per m <sup>2</sup> | 703                      | 606           | 546            | 504            | 485             | 466             |

Basisbedragen per m<sup>2</sup> excl. BTW.

| Toeslagen per gebouwsoort        |  | Gebouwsoorten              |    |    |     |    |    |       |  |
|----------------------------------|--|----------------------------|----|----|-----|----|----|-------|--|
|                                  |  | 1                          | 2  | 3  | 4   | 5  | 7  | 8     |  |
| <b>Uiterlijk</b>                 | Afwijkende architectuur<br>- natuursteen beplating, luxe aluminium,<br>houten of kunststof puien, inhammen of<br>ronde hoeken. |                            | 4% | 5% | 4%  | 3% | 5% | 5%    |  |
|                                  | Geschilderde wanden  | 2%                         |    |    |     |    |    |       |  |
|                                  | Hoog verlichtingsniveau  | 3%                         |    |    |     |    |    |       |  |
|                                  | Betonnendraagconstructie i.p.v. staal  | 3%                         |    |    |     |    |    |       |  |
|                                  | Metalen gevelbeplating in kleur  | 1%                         |    |    |     |    |    |       |  |
|                                  | Dockshelters met docklevelers  | 2%                         |    |    |     |    |    |       |  |
|                                  | Vliesgevel   |                            |    | 9% | 8%  |    | 7% |       |  |
|                                  | Rietendaken  |                            |    |    |     |    |    | 4%    |  |
|                                  | <b>Installatie</b>   | Gebouwbeheersvoorzieningen |    |    |     |    |    |       |  |
| PLC                              |  | 2%                         | 1% | 1% | 1%  | 1% |    |       |  |
| IBS (Installatie Beheer Systeem) |  | 2%                         | 2% | 3% | 3%  | 1% | 2% |       |  |
| GBS (Gebouw Beheer Systeem)      |  | 4%                         | 4% | 5% | 5%  | 2% | 4% |       |  |
| GBS PLUS                         |  | 6%                         | 6% | 7% | 7%  | 4% | 6% |       |  |
| <b>Inrichting</b>                | GBS PLUS PLUS  |                            |    | 8% | 10% | 8% | 8% |       |  |
|                                  | Sanitair luxe  |                            |    |    |     |    |    | 3%    |  |
|                                  | Keuken luxe  |                            |    |    |     |    |    | 6%    |  |
|                                  | Keuken zeer luxe   |                            |    |    |     |    |    | 12%   |  |
| <b>Projecttoeslag</b>            | Kantooroppervlak groter dan 15% van het<br>oppervlakte bij bedrijfsgebouwen.   | 2%                         |    |    |     |    |    |       |  |
|                                  | tot 20 woningen  |                            |    |    |     |    |    | 0%    |  |
|                                  | van 21 tot 50 woningen   |                            |    |    |     |    |    | -4%   |  |
|                                  | van 51 tot 100 woningen  |                            |    |    |     |    |    | -7%   |  |
|                                  | vanaf 101 woningen   |                            |    |    |     |    |    | -8,5% |  |