

VERKEERSBESLUIT

Onderwerp: Instellen parkeerverbod Molendijk te Hedel

Burgemeester en Wethouders van de gemeente Maasdriel;

Gelet op:

- het bepaalde in de Wegenverkeerswet 1994 (WVW 1994);
- het Reglement Verkeersregels en Verkeerstekens 1990 (RVV 1990);
- de bepalingen en de uitvoeringsvoorschriften van het Besluit Administratieve Bepalingen inzake het Wegverkeer (BABW);
- de Algemene wet bestuursrecht (Awb);
- het bepaalde in artikel 18, lid 1, sub d, van de Wegenverkeerswet 1994 waarbij de bevoegdheid tot het nemen van verkeersbesluiten aan ons college toekomt.

Overwegingen:

- dat de Molendijk in Hedel een erftoegangsweg is gelegen binnen de bebouwde kom van de gemeente Maasdriel met een maximum snelheid van 50 km/uur;
- dat de Molendijk de toegangsweg is naar Dorpshuis Gelre's End (waarin gevestigd onder andere een apotheek, huisartsenpraktijk en huisartsenpost), jachthaven en daarbij behorende parkeergelegenheid;
- dat bereikbaarheid van deze weg en een vrije doorgang van belang is, zowel voor bezoekers van hiervoor genoemde maatschappelijke voorzieningen alsook voor nood- en hulpdiensten;
- dat op de Molendijk overlast wordt ervaren door parkeergedrag van bezoekers van de maatschappelijke voorzieningen gevestigd in het Dorpshuis Gelre's End, omdat geparkeerd wordt buiten de parkeervakken op de rijbaan;
- dat geparkeerde voertuigen op de rijbaan regelmatig de doorgang belemmeren en het in- en uitrijden van de haaksparkeervakken hinderen, hetgeen leidt tot onoverzichtelijke en (verkeers)onveilige situaties voor de weggebruikers;
- dat het parkeren op de rijbaan ter hoogte van het Dorpshuis ongewenst is vanuit het belang van doorstroming en veiligheid van het verkeer;
- dat door het instellen van een parkeerverbod de bereikbaarheid en doorgang op dit gedeelte van de Molendijk gewaarborgd blijft en handhavend kan worden opgetreden tegen onjuist parkeergedrag;
- dat deze situatie kan worden opgelost door het instellen van een parkeerverbod middels het aanbrengen van een gele onderbroken markering zoals bedoeld in artikel 24.1.e. van het RVV 1990 aan de westkant van de Molendijk ter hoogte van Dorpshuis Gelre's End;
- dat de aan de Molendijk gevestigde maatschappelijke voorzieningen zijn geïnformeerd over de in te stellen verkeersmaatregel;
- dat deze verkeersmaatregel op grond van artikel 15, lid 1, van de Wegenverkeerswet 1994 bij verkeersbesluit dient te worden bekrachtigd;
- dat de betreffende weg in beheer en onderhoud is bij de gemeente Maasdriel en de gemeente derhalve bevoegd is tot het nemen van het verkeersbesluit.

Motivering:

Artikel 2 Wegenverkeerswet 1994

Deze maatregel wordt genomen:

- om de veiligheid op de weg te verzekeren
- ter bescherming van de weggebruikers
- in verband met de instandhouding van de weg en het waarborgen van de bruikbaarheid daarvan;
- om de vrijheid van het verkeer zoveel mogelijk te waarborgen;
- ter voorkoming of beperking van door het verkeer veroorzaakte overlast, hinder of schade;
- ter voorkoming of beperking van door het verkeer veroorzaakte aantasting van de functie van het gebied.

Niet is gebleken dat belanghebbenden onevenredig worden benadeeld dan wel dat door de te nemen maatregel een onduidelijke verkeerssituatie zou ontstaan.

Gehoord:

Overeenkomstig artikel 24 van het BABW heeft overleg plaatsgevonden met de, daartoe gemandateerde, verkeersadviseur van politie-eenheid Oost-Nederland, afdeling D.R.O.S., werkzaam binnen het district Gelderland-Zuid.

Besluit:

1. over te gaan tot het instellen van een parkeerverbod op een gedeelte van de Molendijk in Hedel aan de westzijde van de weg ter hoogte van Dorpshuis Gelre's End middels het aanbrengen van een gele onderbroken streep conform model hoofdstuk IV, paragraaf 2.2 van het Uitvoeringsbesluit Besluit Administratieve Bepalingen van het Wegverkeer;
2. één en ander uit te voeren conform onderstaande situatietekening.

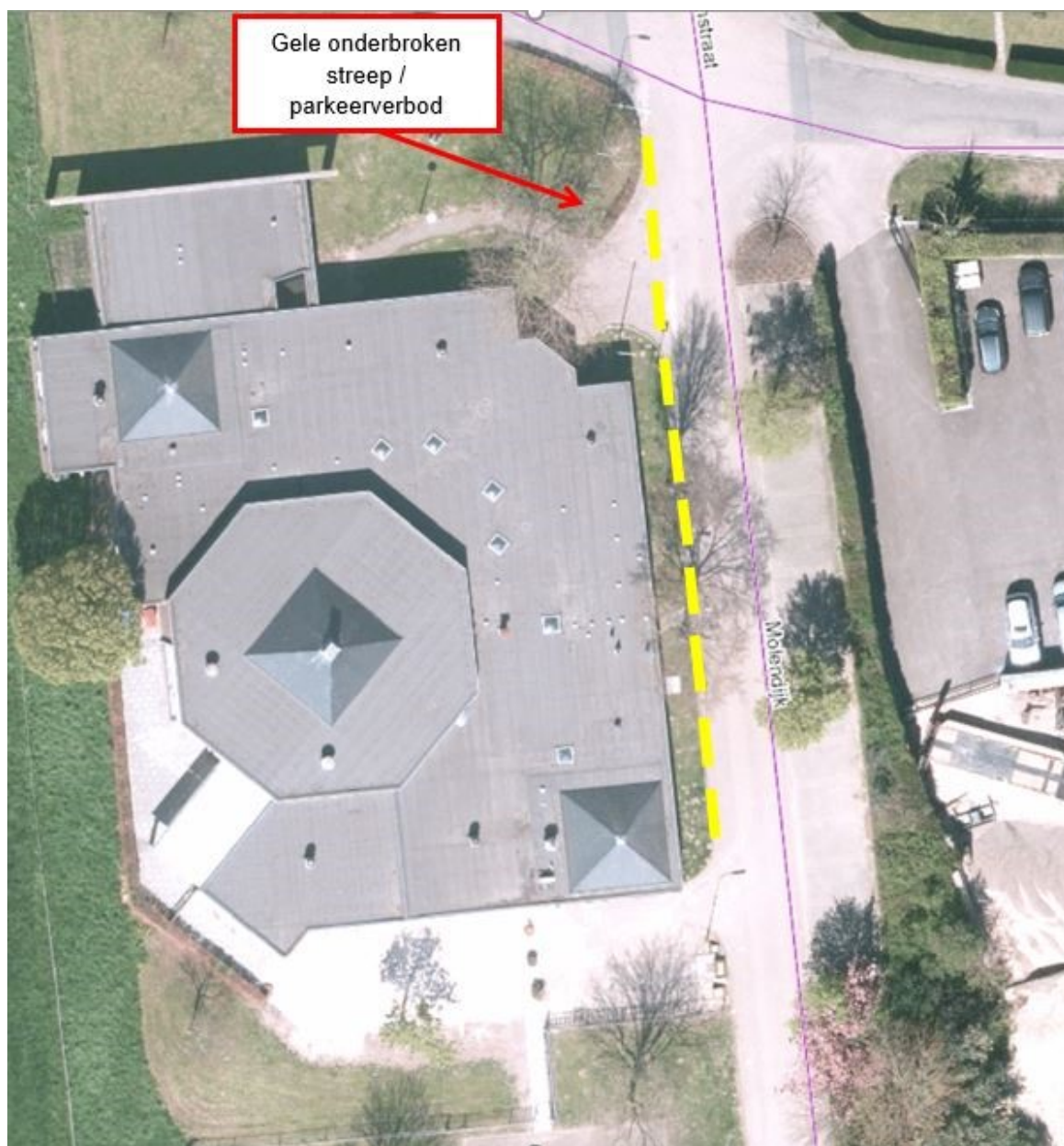

Kerkdriel, 19 april 2022

Namens het college van Maasdriel,

J.R. van der Wal

teammanager afdeling Realisatie & Beheer.

Niet mee eens?

Bent u niet het niet eens met dit besluit? Dan kunt u daartegen schriftelijk bezwaar maken. Vermeld altijd de redenen van uw bezwaar en het onderwerp van dit besluit. U stuurt uw bezwaar binnen zes weken na de publicatiedatum van dit besluit naar de gemeente. Dit kan per post of digitaal (via een formulier op de website).

Dit besluit treedt direct in werking, ook als u bezwaar maakt. Als u dit niet wilt, vraag dan de Voorzieningenrechter een voorlopige voorziening te treffen. U stelt hiervoor een verzoekschrift op. Dit kan alleen als u ook bezwaar heeft gemaakt en uw zaak spoed heeft. Dit verzoekschrift richt u aan de Voorzieningenrechter van de Rechtbank Gelderland, team bestuursrecht, Postbus 9030, 6800 EM Arnhem. Dit kan ook digitaal. Kijk op de site <http://loket.rechtspraak.nl/bestuursrecht> voor de voorwaarden. Vraagt u een voorlopige voorziening aan, dan moet u griffierecht betalen.