

Verkeersbesluit tijdelijke verkeersmaatregelen bouwfase Apollotoren

3352234

Burgemeester en wethouders van Hengelo

Overwegingen ten aanzien van het besluit

Aanleiding

Voor de bouw van een nieuw wooncomplex Apollotoren aan het Apolloplein is het noodzakelijk tijdelijke verkeersmaatregelen te treffen. Door de bouwplaatsinrichting met daarop een permanente kraanopstelling, wordt een deel van het parkeerterrein opgeheven en de parkeerstraat ingericht als éénrichtingsweg voor het bouwverkeer. De aanvoer van bouwmaterialen vindt plaats via de Hermesstraat, langs het parkeerterrein en over het bouwterrein om vervolgens via de Kuipersdijk weer uit te rijden. De éénrichtingsweg is afgesloten middels bouwhekken en alleen toegankelijk via een toegangspoort. Het éénrichtingscircuit is noodzakelijk om draaiend en achteruit rijdend bouwverkeer in de schoolomgeving te voorkomen. Om een tijdelijke bouwuitweg op de Kuipersdijk mogelijk te maken, wordt de bestaande fietsdoorsteek omgevormd tot bouwuitrit. Hiervoor gelden de bepalingen uit Handboek 96b van het CROW.

Voor het doorgaande fietsverkeer zal een omleidingsroute met geel/zwarte fietsborden opgezet worden. De huidige oversteek voor voetgangers bij het MFA 't Berflo op het Apolloplein wordt voorzien van een zebra om het oversteken veiliger en beter te faciliteren.

De duur van de werkzaamheden wordt gesteld op ca. 1,5 jaar al gelang de weersomstandigheden en onvoorziene of niet verwijtbare zaken daar gelaten.

Motivering

Overwegende:

dat het voor de bouw van een nieuw wooncomplex Apollotoren aan het Apolloplein noodzakelijk is om tijdelijke verkeersmaatregelen te treffen; dat ten behoeve van de bouwplaatsinrichting een deel van het parkeerterrein wordt afgesloten; dat voor het veilig afwikkelen van het bouwverkeer eenrichtingsverkeer wordt ingesteld via de Hermesstraat, langs het parkeerterrein en over het bouwterrein om vervolgens via de Kuipersdijk weer uit te rijden; dat de eenrichtingsweg is afgesloten middels bouwhekken en alleen toegankelijk is via een toegangspoort; dat op de Kuipersdijk een tijdelijke bouwuitweg wordt gemaakt alleen voor bouwverkeer; dat de oversteek voor voetgangers nabij MFA 't Berflo veiliger en beter gefaciliteerd kan worden door het aanbrengen van een zebra; dat de tijdelijke verkeersmaatregelen noodzakelijk zijn ter verzekering van de veiligheid en bescherming van de weggebruikers; dat dit verkeersbesluit mede genomen wordt voor het voorkomen of beperken van door het verkeer veroorzaakte aantasting van de functie van het gebied.

Procedure

Op grond van artikel 15, eerste lid van de Wegenverkeerswet 1994 moet een verkeersbesluit worden genomen voor de plaatsing van de in artikel 12 van het Besluit Administratieve Bepalingen inzake het Wegverkeer (BABW) genoemde verkeerstekens alsmede voor onderborden voor zover daardoor een gebod of verbod ontstaat of wordt gewijzigd. Op grond van artikel 15, tweede lid van de Wegenverkeerswet 1994 moet een verkeersbesluit worden genomen voor het treffen van fysieke maatregelen op of aan de weg tot wijziging van de inrichting van de weg of tot het aanbrengen of verwijderen van voorzieningen ter regeling van het verkeer, indien de maatregelen leiden tot een beperking of uitbreiding van het aantal categorieën weggebruikers dat van een weg of weggedeelte gebruik kan maken. Burgemeester en Wethouders zijn volgens artikel 18, lid 1d, van de Wegenverkeerswet 1994 (WVW) bevoegd om verkeersbesluiten te nemen, te wijzigen en in te trekken.

Overzichtstekening

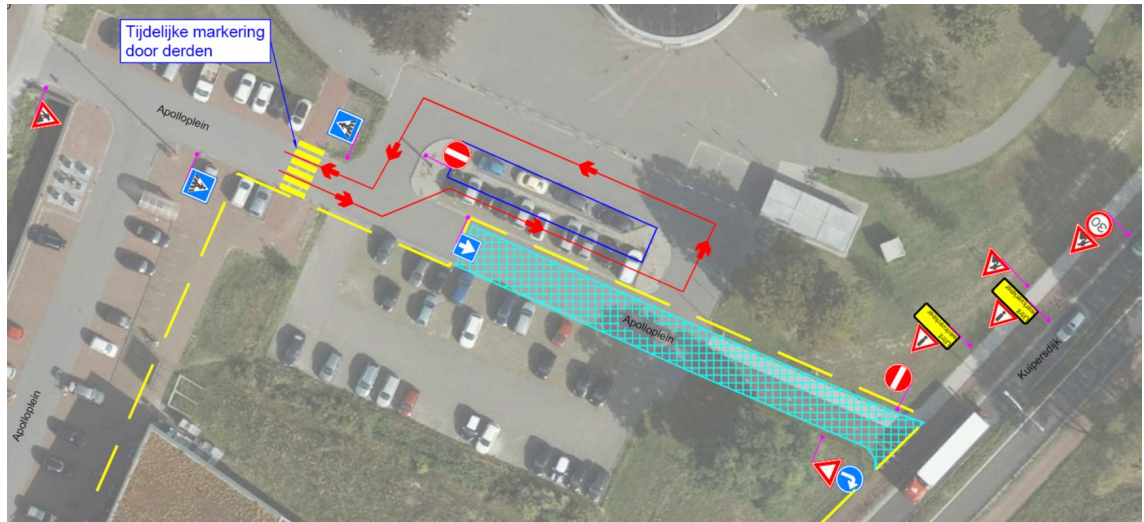

Advies politie

Overeenkomstig artikel 24 van het BABW heeft overleg plaatsgevonden met de verkeersadviseur van Politie eenheid Oost-Nederland, die kan instemmen met bovengenoemde maatregel.

BESLUIT

1. Instellen van eenrichtingsverkeer op het Apolloplein door het plaatsen van de verkeersborden C2 en C3 uit bijlage 1 van het Reglement Verkeersregels en Verkeerstekens 1990, zoals is aangegeven op de overzichtstekening in dit besluit;
2. Op de oversteek voor voetgangers nabij het MFA 't Berflo op het Apolloplein een zebra aan te wijzen door het plaatsen van verkeersborden L2 uit bijlage 1 van het Reglement Verkeersregels en Verkeerstekens 1990 en het aanbrengen van zebra markering zoals is aangegeven op de overzichtstekening in dit besluit;
3. Het creëren en aanduiden van een uitrit op de Kuipersdijk voor het uitrijdend bouwverkeer, waarbij uitrijdend bouwverkeer voorrang verleent aan de Kuipersdijk door het plaatsen van verkeersbord B6 uit bijlage 1 van het Reglement Verkeersregels en Verkeerstekens 1990 en het aanbrengen van haaiantanden zoals is aangegeven op de overzichtstekening in dit besluit;
4. Het inrichten van een bouwterrein middels het plaatsen van bouwhekken zoals is aangegeven op de overzichtstekening in dit besluit.

Hengelo 28 december 2021

Burgemeester en wethouders van Hengelo, namens deze, Teammanager Voorbereiding en Realisatie

Mededelingen

Bezwaar- of beroepsclausule

Wanneer u belanghebbende bent kunt u, tijdens de inzagetermijn, een gemotiveerd bezwaarschrift indienen bij het college van B en W. Het bezwaarschrift moet worden ondertekend en tenminste bevatten: uw naam en adres, de dagtekening, een omschrijving van het besluit waartegen het bezwaar is gericht en de gronden van het bezwaar. Gelijktijdig met het indienen van een bezwaarschrift kunt u de voorzieningenrechter van de rechtbank Overijssel, afdeling Bestuursrecht (postbus 10067, 8000 GB Zwolle) vragen een voorlopige voorziening te treffen. Een verzoek om een voorlopige voorziening moet dezelfde gegevens bevatten als een bezwaarschrift.