

Verkeersbesluit voor het reserveren van parkeerplaatsen voor het opladen van elektrische voertuigen in de gemeente Sittard-Geleen

2021/ 2834412

Burgemeester en wethouders van Sittard-Geleen:

1. Besluiten:

Het reserveren van meerdere parkeerplaatsen voor het opladen van elektrische voertuigen in de gemeente Sittard-Geleen door de onderstaande verkeersbesluiten te nemen. Dit is belangrijk om te kunnen anticiperen op de verwachte vraag naar elektrisch rijden volgens de toekomstprognose per wijk tot het jaar 2025.

1. Het aanwijzen van 40 parkeerplaatsen uitsluitend bedoeld voor het opladen van elektrische voertuigen op de locaties zoals opgenomen in bijlage 1 'Lijst laadlocaties' en bijlage 2 'Plaatsingskaart Openbaar Laadnetwerk';
2. Vanwege het eerste besluit de borden E04 van bijlage 1 van het Reglement Verkeersregels en Verkeerstekens 1990 te plaatsen met onderbord "alleen voor opladen elektrische voertuigen";
3. Aanbrengen van witte belijning ter aanduiding van het vak;

Zoals aangegeven op de bij het besluit behorende foto's in de aparte bijlage.

2. Overwegingen

1. Dat de provincies Noord-Brabant en Limburg elektrisch rijden willen bevorderen en samen de NAL regio Zuid vormen;
2. Dat de provincies Noord-Brabant en Limburg namens de gemeente Sittard-Geleen een contract met Vattenfall hebben afgesloten voor "Plaatsing en exploitatie van slimme laadinfrastructuur";
3. Dat de gemeente via de provincie een concessieovereenkomst is aangegaan met Vattenfall voor het verlenen van openbare laaddiensten;
4. Dat de provincies Noord-Brabant en Limburg met dit contract namens de deelnemende gemeenten invulling geven aan de doelstellingen en vereisten zoals opgenomen in de Nationaal Agenda Laadinfrastructuur (NAL);
5. Dat een plankaart is opgesteld waarin 20 locaties zijn bepaald waar op basis van de geprognoteerde behoefte een laadpaal kan worden geplaatst;
6. Dat de laadlocaties zijn bepaald aan de hand van toekomstprognoses per wijk tot 2025, de plaatsingscriteria zoals afgestemd met de provincies en deelnemende gemeenten en lokale kennis vanuit gemeente Sittard-Geleen;
7. Dat het de eigenaar of houder van een elektrische auto is toegestaan deze auto te parkeren op een door het college gereserveerde parkeerplaats voor het opladen van een elektrische auto, indien de auto wordt aangesloten aan het oplaadpunt bij de parkeerplaats;
8. Dat de gemeente de bevoegdheid heeft om parkeerplaatsen te reserveren voor uitsluitend het opladen van elektrische voertuigen, door middel van een verkeersbesluit;
9. Dat de laadpaal gelijktijdig twee elektrische auto's kan opladen en er daarom bij iedere laadpaal twee parkeerplaatsen gereserveerd dienen te worden als parkeerplaats uitsluitend bedoeld voor het opladen van elektrische auto's. Bij aanvang wordt er één parkeerplek ingericht en bij veelgebruik wordt de tweede parkeerplek ook ingericht voor het opladen van elektrische auto's;
10. Dat door het tegelijk nemen van een verzamelverkeersbesluit voor alle locaties van de plankaart, de doorlooptijd van het aanvraag- en realisatieproces van de laadinfrastructuur wordt verkort.

3. Wettelijke grondslag

Verkeersbesluiten worden genomen op basis van de Wegenverkeerswet 1994, artikel 15, lid 1. Het Besluit Administratieve Bepalingen inzake het Wegverkeer lid 12 het bepaalde in het Reglement verkeersregels en verkeerstekens 1990 (RVV 1990);

De onderstaande belangen zijn de basis voor het verkeersbesluit:

1. Het bevorderen van een doelmatig of zuinig energiegebruik (Wegenverkeerswet 1994 artikel 2, lid 3 onder a)

2. Het voorkomen of beperken van door het verkeer veroorzaakte overlast, hinder of schade alsmede de gevolgen voor het milieu, bedoeld in de Wet milieubeheer (Wegenverkeerswet 1994 artikel 2, lid 2, onder a)
3. Uit het oogpunt van de verkeersveiligheid, de bescherming van weggebruikers en passagiers, de waarborging van de bereikbaarheid, de doorstroming en de bruikbaarheid van de weg, alsmede de voorkoming van door het verkeer veroorzaakte overlast c.q. hinder wordt het noodzakelijk geacht de verkeersmaatregelen te nemen. Van toepassing zijn hier artikel 2, lid 1, sub a tot en met c.
4. Het voorkomen of beperken van door het verkeer veroorzaakte aantasting van het karakter of van de functie van objecten of gebieden. Van toepassing is artikel 2, lid 2, sub b van de wegenverkeerswet 1994.

De benoemde weggedeelte zijn in beheer en onderhoud bij de gemeente Sittard-Geleen.

4. Advies

De Ambtelijke Werkgroep Verkeer, waarin onder meer verkeerskundigen en de regiopolitie zitting hebben, heeft op 23-3-2021 positief geadviseerd over de voorgestelde verkeersmaatregelen.

Van vrijdag 03-09-2021 tot en met donderdag 16-09-2021 heeft het 'voornemen verzamelbesluit' ter inzage gelegen. Hierop is één zienswijze binnen gekomen en deze zienswijze is meegenomen in het opstellen van het definitieve besluit.

5. Ondertekening

Sittard-Geleen, 18-11-2021

Namens Burgemeester en wethouders van Sittard-Geleen,

Manager Team Inrichting & Planning Openbare Ruimte

Ing. I.G.H, Kengen – Moonen

6. Publicatie, inzage en bezwaar

Na besluitvorming wordt dit verkeersbesluit gepubliceerd in het elektronisch gemeenteblad. Er wordt een mail verzonden aan de abonnees van overheid.nl met bericht van publicatie en koppeling naar het elektronisch gemeenteblad.

Het verkeersbesluit met de bijbehorende stukken kan worden ingezien van **donderdag 02-12-2021 tot en met woensdag 12-01-2022**. Bij de receptie van de Stadswinkel, Markt 1 in Geleen. Maandag tot en met vrijdag van 8.00 tot 18.00 uur en donderdag tot 20.00 uur.

De gemeente Sittard-Geleen behandelt het deelbesluit waartegen een bezwaar wordt ingebracht als een separaat verkeersbesluit. De overige locaties blijven onderdeel van het verzamelverkeersbesluit. Voor deze locaties wordt de inrichting van de laadlocatie in gang gezet.

Voor nadere informatie over het bovenstaande kunt u contact opnemen met de heer Tristan van Doorn (+31 6 1862 3846) en/of de heer E. Gerrmann (+31 6 5150 9162)

Bent u het niet eens met onze beslissing? Dan kunt u gedurende de termijn van zes weken dat het besluit ter inzage ligt een bezwaarschrift indienen. Dat kan op verschillende manieren:

Elektronisch (met DigiD)

Op www.sittard-geleen.nl (trefwoord bezwaar / bezwaarschrift) staat hoe u dit doet.

Tip: zorg dat u de documenten die u eventueel wilt toevoegen aan uw bezwaarschrift digitaal beschikbaar heeft (pdf, Word of Excel).

Een bezwaarschrift, gestuurd via e-mail, sms, Twitter e.d. kunnen wij niet in behandeling nemen.

Schriftelijk

Stuur uw bezwaarschrift naar:

Burgemeester en wethouders van Sittard-Geleen

Postbus 18

6130 AA Sittard

In uw bezwaarschrift vermeldt u:

- uw naam en adres;
- de datum;
- de beslissing waartegen u bezwaar maakt;
- de reden(en) van uw bezwaar;
- uw handtekening.

Zet op de linkerbovenhoek van de envelop 'bezwaarschrift'.

Fax

U kunt uw bezwaarschrift faxen naar nummer 046-400 00 39.

Let er wel op dat het begin van de fax vóór twaalf uur 's avonds op de laatste dag van de termijn binnen moet zijn.

Persoonlijk

U kunt uw bezwaarschrift persoonlijk afgeven bij de Stadswinkel, Markt 1, Geleen.

U krijgt hierbij een officieel ontvangstbewijs.

Meer informatie

Wilt u meer informatie over wat u kunt doen als u het niet eens bent met een beslissing van de gemeente? Lees dan de brochure 'Bezwaar en beroep tegen een beslissing van de overheid'. Daarin staat hoe u bezwaar kunt maken of beroep kunt instellen tegen een gemeentelijke beslissing. Deze brochure kunt downloaden via rijksoverheid.nl > documenten > brochures, afhalen bij de infobalie van het gemeentehuis of telefonisch aanvragen via 1400 (lokaal tarief).

Het besluit zal op zijn vroegst zes weken nadat het besluit is bekendgemaakt, worden uitgevoerd.

Een bezwaar heeft geen schorsende werking.

Indien onverwijld spoed, gelet op de betrokken belangen, dat vereist, kan –nadat bezwaar is gemaakt bij het College van Burgemeester en Wethouders- aan de voorzieningenrechter van de rechtbank Limburg (bestuursrecht): Postbus 950; 6040 AZ ROERMOND, worden verzocht om een voorlopige voorziening te treffen. Hieraan zijn griffierechten verbonden.

Bijlage 1 De locaties

Laadpaal ID 1883- 70	ter hoogte van	Rijksweg Zuid 182	6161 BW	Geleen
Laadpaal ID 1883- 78	ter hoogte van	Martin Luther Kingplein 92	6161HC	Geleen
Laadpaal ID 1883- 105	ter hoogte van	Julianalaan 16/Fatimaplein 15	6151 AX	Munstergeleen
Laadpaal ID 1883- 131	ter hoogte van	Blijdestein 1	6132 CS	Sittard
Laadpaal ID 1883- 141	ter hoogte van	Romeinenstraat 31	6132GH	Sittard
Laadpaal ID 1883- 182	ter hoogte van	Wilhelminastraat 24	6131 KP	Sittard
Laadpaal ID 1883- 186	ter hoogte van	Engelekampstraat 60	6131 JJ	Sittard
Laadpaal ID 1883- 199	ter hoogte van	Obbichtermarkt 9	6125 BN	Obbicht
Laadpaal ID 1883- 207	ter hoogte van	Molenstraat 21	6121 XD	Born
Laadpaal ID 1883- 209	ter hoogte van	Jan van Salmstraat 8	6161 BW	Born
Laadpaal ID 1883- 217	ter hoogte van	Achter de Hoven 44	6122BA	Buchten
Laadpaal ID 1883- 249	ter hoogte van	Walramstraat 24	6131 BM	Sittard
Laadpaal ID 1883- 250	ter hoogte van	Veestraat 44A	6134 VJ	Sittard
Laadpaal ID 1883- 252	ter hoogte van	Walramstraat 82	6131 BN	Sittard
Laadpaal ID 1883- 269	ter hoogte van	Elisabethstraat 17	6161GS	Geleen
Laadpaal ID 1883- 300	ter hoogte van	Hemelsley 98 A	6136HM	Sittard
Laadpaal ID 1883- 301	ter hoogte van	Gealieerdenstraat 1	6135BV	Sittard
Laadpaal ID 1883- 306	ter hoogte van	Vijverweg 73	6133AV	Sittard
Laadpaal ID 1883- 308	ter hoogte van	Geleenbeeklaan 13	6166GP	Geleen
Laadpaal ID 1883- 316	ter hoogte van	Raadhuisplein 1	6151CV	Munstergeleen

Bijlage 2 De locaties laadpalen op detailniveau verzamel-verkeersbesluit gemeente Sittard-Geleen december 2021

Laadpaal ID 1883-70: Rijksweg Zuid 182, 6161 BW Geleen



Laadpaal ID 1883-78 Martin Luther Kingplein 92 6161HC Geleen

Coördinaten: 50,97223° , 5,82686°

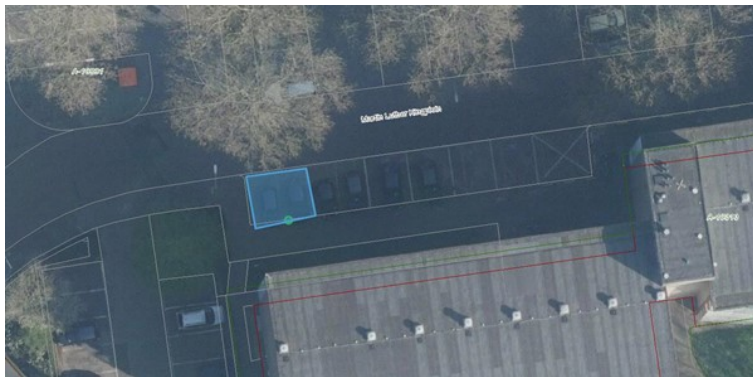

Laadpaal ID 1883-105: Julianalaan 16/Fatimaplein 15 6151AX Munstergeleen

Coördinaten: 50,97639°, 5,86730°

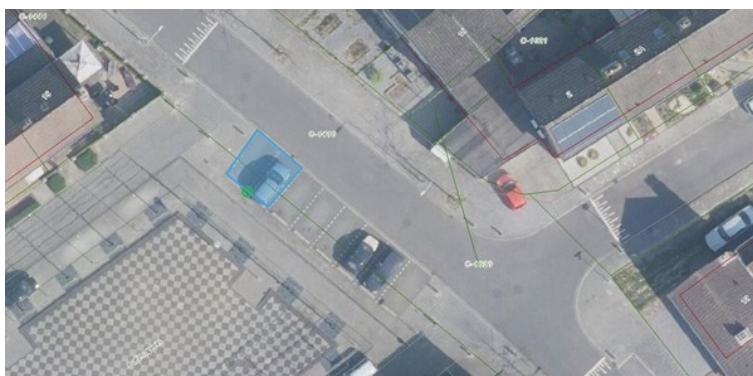

Laadpaal ID 1883-131: Blijdestein 1, 6132 CS Sittard

Coördinaten: 50.994691892021336, 5.874641686744866

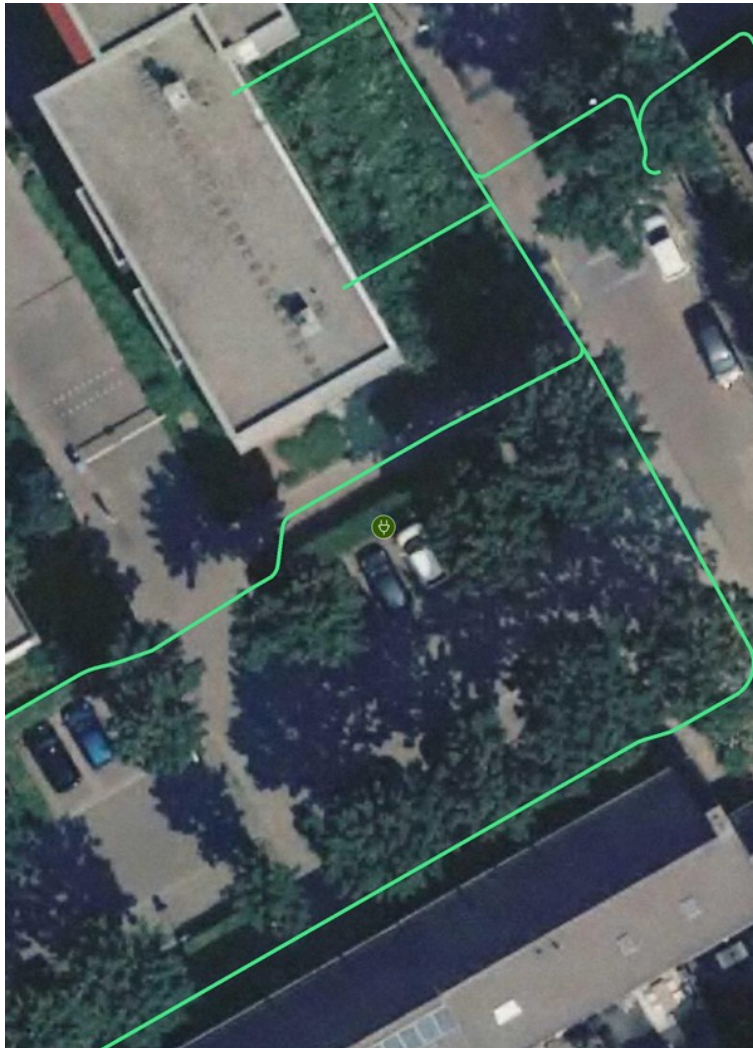

Laadpaal ID 1883-141: Romeinenstraat 31, 6132 GH Sittard

Coördinaten: 50,99567°, 5,89338°





Laadpaal ID 1883-182: Wilhelminastraat 24, 6131 KP Sittard

Coördinaten: 50.99941159133775, 5.861012689794592

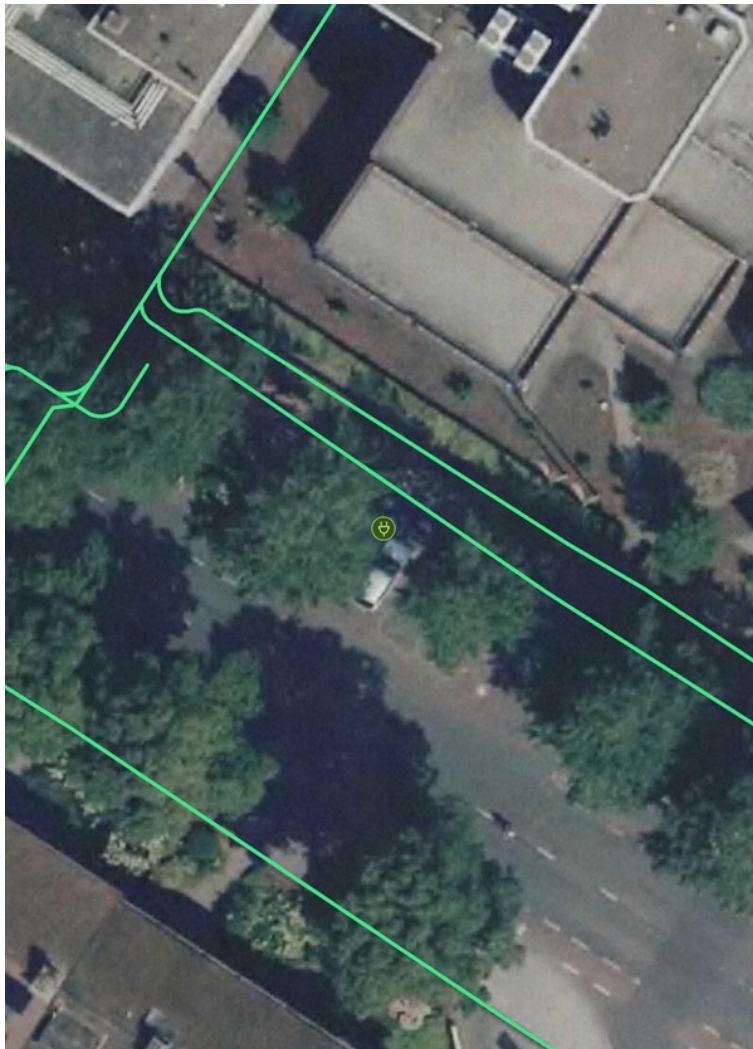

Laadpaal ID 1883-186: Engelenkampstraat 60, 6131 JJ Sittard

Coördinaten: 50.9963309916663, 5.86744753922963

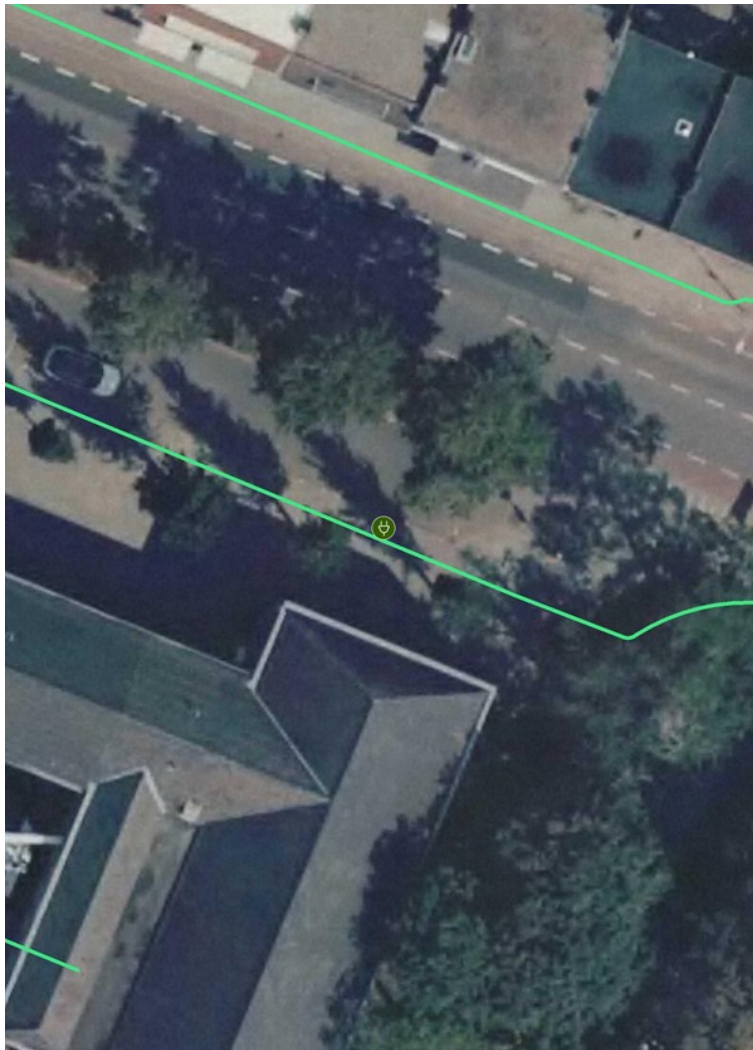

Laadpaal ID 1883-199: Obbichtermarkt 9, 6125BN Obbicht

Coördinaten: 51,02830° , 5,78174°





Laadpaal ID 1883-207: Molenstraat 21A, 6121XD Born

Coördinaten: 51,03183° , 5,81278°

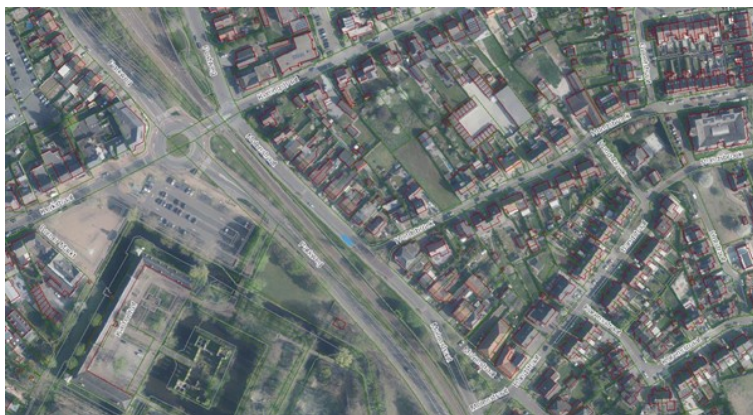

Laadpaal ID 1883-209: Jan van Salmstraat 8, 6121 NG Born

Coördinaten: 51.03369648151107, 5.812536263528926

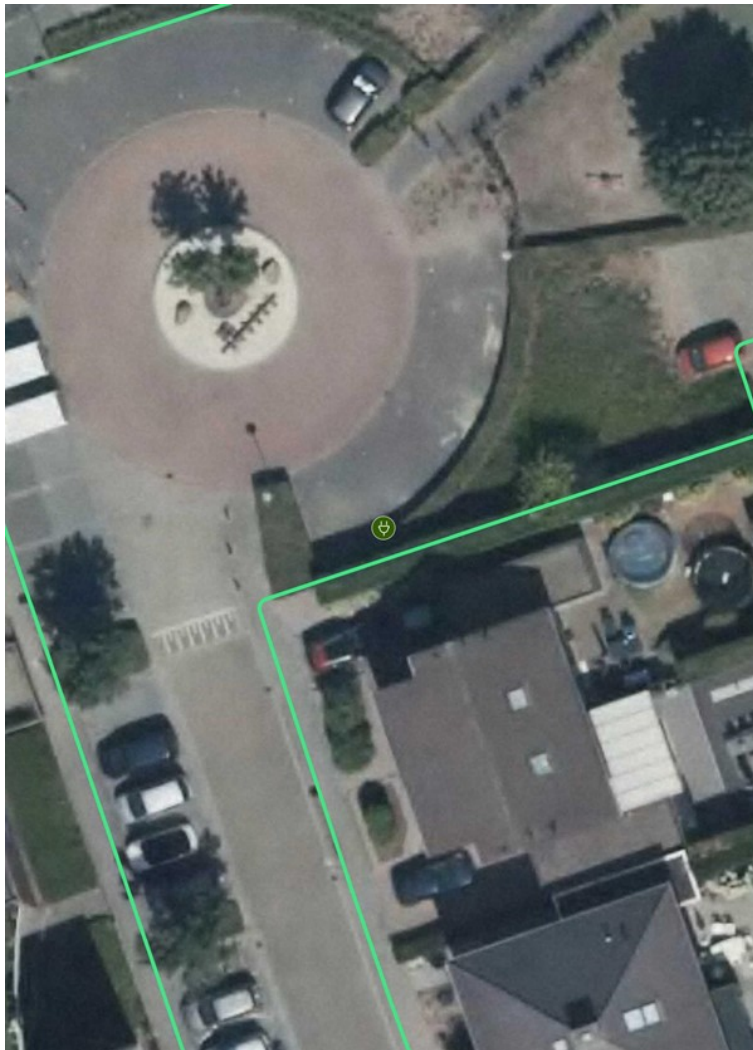

Laadpaal ID 1883-217: Achter de Hoven 44, 6122BA Buchten
Coördinaten: 51,04202° , 5,80722°





Laadpaal ID 1883-249: Walramstraat 24, 6131 BM Sittard

Coördinaten: 51.000805725552084, 5.864421270823556



Laadpaal ID 1883-250: Veestraat 44A, 6134 VJ Sittard

Coördinaten: 50.98965046487004, 5.847717573427332



Laadpaal ID 1883-252: Walramstraat 82, 6131 BN Sittard

Coördinaten: 51,00208° , 5,86215°





Laadpaal ID 1883-269: Elisabethstraat 13, 6161 GS Geleen

Coördinaten: 50,97138° , 5,82784



Laadpaal ID 1883-300: Hemelsley 98 A, 6136 HM, Sittard

Coördinaten: 50,97141° , 5,82795



Laadpaal ID 1883-301: Gealieerdenstraat 1, 6135 BV Sittard

Coördinaten: 51,00656° , 5,85846°

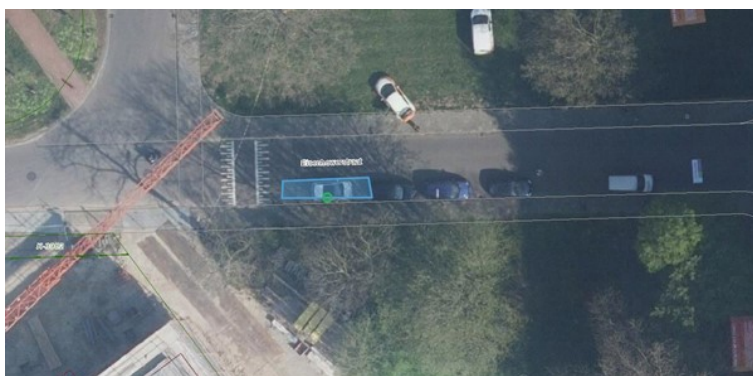

Laadpaal ID 1883-306: Vijverweg 73, 6133AV Sittard

Coördinaten: 50,98739° , 5,86476°

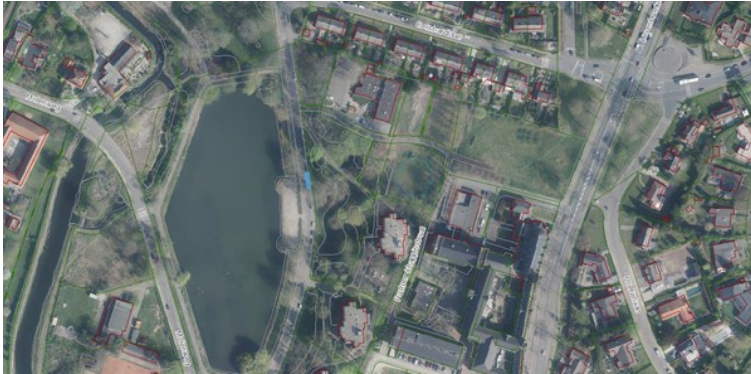

Laadpaal ID 1883-308: Geleenbeeklaan 13, 6166GP Geleen

Coördinaten: 50,97562° , 5,84803°



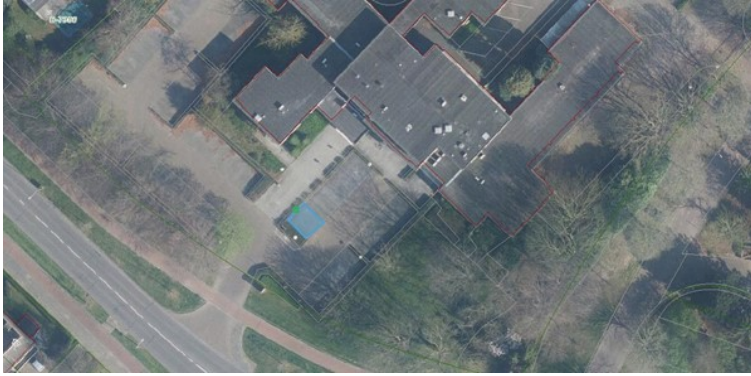

Laadpaal ID 1883-316: Raadhuisplein 1, 6151 CV Munstergeleen

Coördinaten: 50,97645° , 5,86009°



Registratienummer: 2021/ 2834412

Sittard-Geleen, 18-11-2021

Namens Burgemeester en wethouders van Sittard-Geleen,

Manager Team Inrichting & Planning Openbare Ruimte

Ing. I.G.H. Kengen – Moonen