

Het instellen van een parkeerverbod, een vrachtwagenverbod en blauwe zone op het Mandelaplein bij station Almere Centrum te Almere Stad

Verkeersbesluit

Gemeente Almere

Het instellen van een parkeerverbod, een vrachtwagenverbod en blauwe zone op het Mandelaplein bij station Almere Centrum te Almere Stad

Steller: H. Bakkum

Afdeling: Stadsruimte

Nummer: 14452900 Datum: 25 november 2021

Burgemeester en wethouders van Almere,

Gelet op:

De bepalingen in de Wegenverkeerswet 1994, het Reglement Verkeersregels en Verkeerstekens 1990 (RVV 1990) en het Besluit Administratieve Bepalingen inzake het Wegverkeer (BABW) en de Algemene wet bestuursrecht;

Overwegende:

De aangewezen vakken voor halen en brengen bij station Almere centrum worden gebruikt om te parkeren. Veel auto's staan de hele dag geparkeerd. Daardoor kunnen halers en brengers hun auto niet kwijt en ontstaat overlast.

Het terrein is niet bedoeld voor vrachtverkeer.

Gelet op:

De bepalingen in de Wegenverkeerswet 1994, het Reglement Verkeersregels en Verkeerstekens 1990 (RVV 1990) en het Besluit Administratieve Bepalingen inzake het Wegverkeer (BABW) en de Algemene wet bestuursrecht;

Besluitverplichting:

Op grond van artikel 15, eerste lid van de Wegenverkeerswet 1994 moet een verkeersbesluit worden genomen voor de plaatsing of verwijdering van de in artikel 12 van het Besluit administratieve bepalingen inzake het wegverkeer genoemde verkeerstekens, alsmede voor de onderborden voor zover daardoor een gebod of verbod ontstaat of wordt gewijzigd.

Op grond van artikel 18, lid 1 onder d van de Wegenverkeerswet 1994 moet een verkeersbesluit worden genomen door burgemeester en wethouders voor zover dit betreft het verkeer op wegen, welke niet in beheer zijn bij het Rijk, de Provincie of een waterschap.

Uit het oogpunt van:

de belangen genoemd in artikel 2, lid 1 van de Wegenverkeerswet 1994.



Is het gewenst om:

Een parkeerverbod, een vrachtwagenverbod en blauwe zone in te stellen op het Mandelaplein bij station Almere Centrum te Almere Stad.

Motivering:

Door het instellen van een parkeerverbod, een vrachtwagenverbod en het instellen van een blauwe zone (m.u.v. de algemene gehandicaptenparkeerplaatsen en de parkeerplek voor autodelen) van 30 minuten, kan er gehandhaafd worden en kan de doelgroep gebruik maken van het terrein voor halen en brengen.

Gehoord

Overeenkomstig artikel 24 van het Besluit administratieve bepalingen inzake het wegverkeer is overleg geweest met de Politie Midden Nederland.

Financiën

De maatregel wordt gefinancierd uit het budget van de afdeling Gebiedsontwikkeling van de gemeente Almere.

Communicatie en bekendmaking

Van het besluit wordt een openbare bekendmaking geplaatst in het Gemeenteblad.

BESLUITEN

Op grond van vorenstaande overwegingen besluiten burgemeester en wethouders tot het instellen van een parkeerverbod, een vrachtwagenverbod en een blauwe zone voor 30 minuten op het Mandelaplein bij station Almere Centrum te Almere Stad door:

1. het plaatsen van verkeersborden C7, verkeersborden E1 en E10-ZB (max 30 min.), van Bijlage 1 van het RVV 1990;
2. deze verkeersborden aan te brengen conform de bij dit besluit behorende situatietekening;
3. blauwe strepen aan te brengen bij de algemene vakken.

Hoogachtend,

burgemeester en wethouders,

namens hen,



technicus Stedelijke Beheersystemen,
van de afdeling Stadsruimte

H. Bakkum

Bezwaar- of beroepsclausule

Tegen deze beslissing kunnen belanghebbenden, op grond van artikel 7:1 van de Algemene wet bestuursrecht, schriftelijk bezwaar maken. Zij moeten dan binnen zes weken na bekendmaking in het Gemeenteblad, een gemotiveerd bezwaarschrift indienen bij het college van burgemeester en wethouders, t.a.v. de bezwaarschriftencommissie, postbus 200, 1300 AE Almere.

In het bezwaarschrift moet het volgende vermeld worden:

- Naam en adres van de indiener;
- Datum;
- Omschrijving van het verkeersbesluit waartegen het bezwaar is gericht;
- Reden(en) waarom de indiener van het bezwaar het niet met het besluit eens is;
- Handtekening van de indiener

Het is ook mogelijk om digitaal een bezwaarschrift in te dienen, middels het e-formulier op de website van de gemeente. Daarvoor moet de indiener wel beschikken over een elektronische handtekening (DigiD).

Na het indienen van een bezwaarschrift blijft de genomen beslissing gelden, in ieder geval totdat het college van burgemeester en wethouders op het bezwaarschrift heeft beslist.

Indien belanghebbenden de beslissing op het bezwaarschrift niet kunnen afwachten, kunnen zij om een tijdelijke voorziening vragen bij de voorzieningenrechter:

Rechtbank Midden-Nederland

Afdeling bestuursrecht, o.v.v. voorlopige voorzieningen

Postbus 16005

3500 DA Utrecht

BIJLAGE: Situatietekening

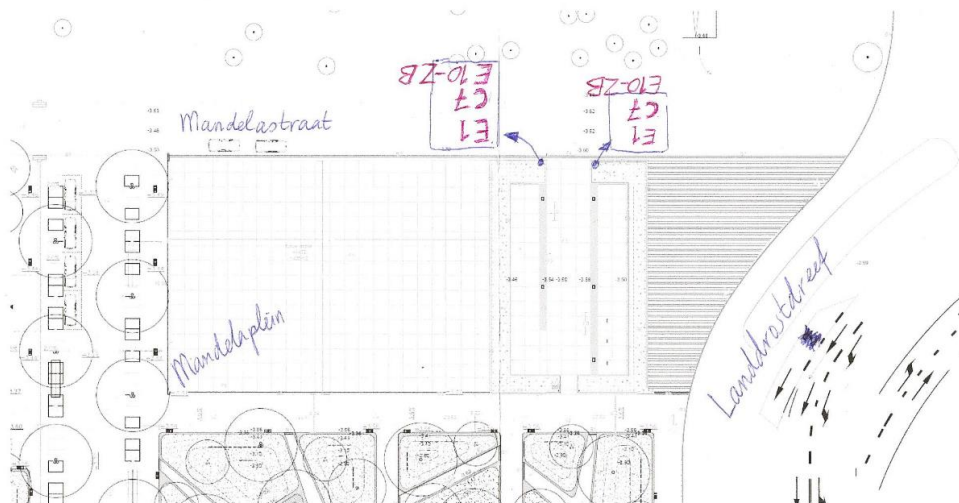

NS Station Almere Centrum