

Verkeersmaatregel In de O

Ruimte / Mobiliteit / 2021-19993
Burgemeester en Wethouders van Maastricht

Gelet op:

- artikel 18, lid 1 onder d van de Wegenverkeerswet 1994 (hierna: WVV 1994) ingevolge verkeersbesluiten worden genomen door burgemeester en wethouders voor zover zij betreffen het verkeer op wegen, welke niet in beheer zijn bij het Rijk, de provincie of een waterschap dat deze bevoegdheid op grond van "Maandaatregeling Gemeente Maastricht 2010" is gemandateerd aan het afdelingshoofd Mobiliteit;
- artikel 15, lid 1, van de WVV 1994 dient er een verkeersbesluit te worden genomen voor de plaatsing of verwijdering van de in artikel 12 van het Besluit administratieve bepalingen inzake het wegverkeer opgenomen verkeerstekens, evenals voor onderborden voor zover daardoor een gebod of verbod ontstaat of wordt gewijzigd;
- artikel 15, lid 2, van de WVV 1994 dient er een verkeersbesluit te worden genomen voor het aanbrengen of verwijderen van infrastructurele maatregelen die leiden tot een beperking of een uitbreiding van het aantal categorieën weggebruikers dat van een weg of weggedeelte gebruik kan maken;
- artikel 12 van het Besluit Administratieve Bepalingen inzake het Wegverkeer (hierna: BABW) ingevolge het plaatsen en verwijderen van de in dit artikel genoemde verkeerstekens moet geschieden krachtens een verkeersbesluit;
- artikel 14 van het BABW, wordt de plaatsing van onderborden, zoals bedoeld in artikel 8, lid 2 en lid 3 van het BABW, in het betrokken verkeersbesluit tot uitdrukking gebracht;
- artikel 24 van het BABW ingevolge verkeersbesluiten worden genomen na overleg met de gemandateerde van de korpschef van het nationale politiekorps;

Overwegende:

Overwegende, dat In de O een erftoegangsweg is in de gemeente Maastricht;

dat de rijbanen van In de O zijn gescheiden middels een vrij brede middenberm;

dat het niet altijd duidelijk is dat de middenberm rechts gepasseerd moet worden;

dat het wenselijk is om dit duidelijk te maken om onveilige situaties te voorkomen;

dat de borden geplaatst worden zoals is weergegeven op de bijgevoegde tekening behorend bij dit verkeersbesluit;

dat betreffende straat in beheer en onderhoud is bij de gemeente Maastricht;

dat overeenkomstig artikel 24 van het BABW de te nemen verkeersmaatregelen besproken zijn met de Districtchef van politiedistrict Maastricht;

BESLUITEN:

1. door het plaatsen van de borden D2 van Bijlage I van het RVV 1990 op de middenberm van In de O bestuurders te gebieden het bord voorbij te gaan aan de zijde die de pijl aangeeft.

Maastricht, 12 juli 2021

Namens het college van burgemeester en wethouders van Maastricht,
Wethouder Krabbendam,
Voor deze,

E. Westbroek
Teammanager Mobiliteit

Bezwaar en voorlopige voorziening

Op grond van het bepaalde in de artikelen 8:1 juncto artikel 7:1 juncto artikel 6:4 van de Awb kan, door degenen wiens belang rechtstreeks bij dit besluit is betrokken, binnen een termijn van zes weken, in-

gaande op de dag na de dag waarop dit besluit is bekendgemaakt c.q. is verzonden of uitgereikt, bij ons college een bezwaarschrift worden ingediend.

U kunt het bezwaarschrift digitaal of schriftelijk indienen.

Als u het bezwaarschrift digitaal wilt indienen, kunt u dit doen via <https://www.gemeentemaastricht.nl/bezwaarschrift-indienen>. U vindt hier een formulier waarmee u bezwaar kunt maken.

U kunt het bezwaarschrift ook per post indienen.

Het bezwaarschrift moet worden ondertekend en moet ten minste bevatten:

- . de naam en het adres van de indiener;
- . de dagtekening;
- . een omschrijving van het besluit waartegen het bezwaar is gericht;
- . de gronden van het bezwaar.

Wij verzoeken u in het bezwaarschrift ook uw telefoonnummer en (zo mogelijk) uw e-mailadres te vermelden.

Het bezwaarschrift moet worden gericht aan het college van Burgemeester en wethouders van Maastricht, Postbus 1992, 6201 BZ Maastricht.

Het indienen van bezwaar heeft geen schorsende werking. Om de inwerkingtreding van het besluit en de gevolgen daarvan op te schorten kan om een voorlopige voorziening worden verzocht. Het verzoek om een voorlopige voorziening moet worden gericht aan de voorzieningenrechter van de Rechtbank Limburg, bestuursrecht, postbus 950 te 6040 AZ te Roermond.

Van de verzoeker van een voorlopige voorziening wordt een griffierecht geheven. U wordt door de griffie van de rechtbank geïnformeerd over de hoogte van het griffierecht en de wijze van betaling.

U kunt ook digitaal een voorlopige voorziening indienen bij genoemde rechtbank via <http://loket.rechtspraak.nl/bestuursrecht>. Daarvoor moet u wel beschikken over een elektronische handtekening (DigiD). Kijk op de genoemde site voor de precieze voorwaarden.

Bijlage

Westrand

Aanbrengen bord D2

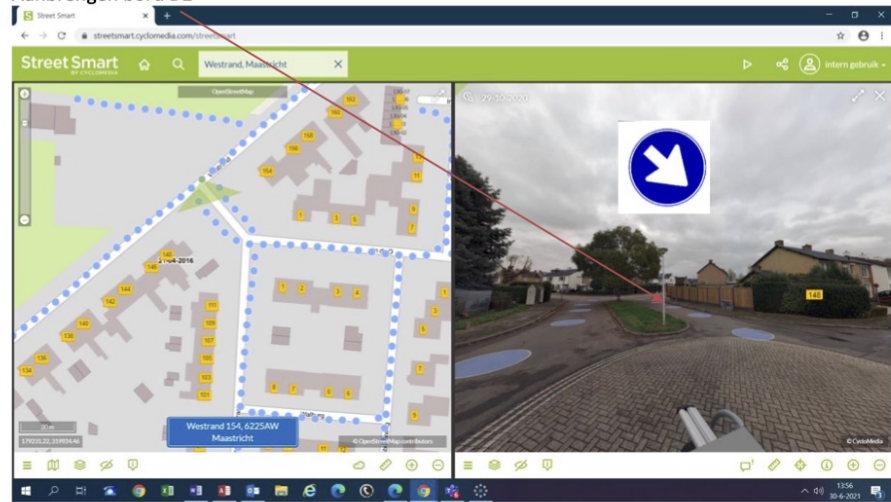

Plaatsen korte paal met bord D2

