

Besluit van het college van burgemeester en wethouders van de gemeente Haarlemmermeer houdende regels omtrent het aanwijzen van gebieden waar het gebruik van lachgas op een openbare plaats verboden is

Burgemeester en wethouders van de gemeente Haarlemmermeer,

OVERWEGENDE DAT :

- ondernemers op en omwonenden van diverse gebieden in de gemeente ernstige en herhaalde overlast ervaren door het gebruik van lachgas op openbare plaatsen;
- wij, in verband met het tegengaan of beperken overlast door het gebruik van lachgas op openbare plaatsen, gebieden kunnen aanwijzen waar het gebruik ervan verboden is;

GELETOP :

- artikel 2:48A van de Algemene Plaatselijke Verordening 2019, 1e wijziging (APV);

BESLUITEN :

1. alle voor publiek toegankelijke plaatsen die behoren tot een school, als bedoeld in de Wet op het primair onderwijs of de Wet op het voorgezet onderwijs, waaronder in ieder geval worden verstaan: schoolpleinen, fietsenstallingen en sportvelden, op grond van artikel 2:48A van de APV aan te wijzen als gebied waar het gebruik van distikstofoxide (lachgas) op een openbare plaats verboden is;
2. de volgende voor publiek toegankelijke plaatsen op grond van artikel 2:48A van de APV aan te wijzen als gebied waar het gebruik van distikstofoxide (lachgas) op een openbare plaats verboden is:

Zwanenburg

- Wandelpark Zwanenburg, inclusief kinderboerderij 'De Knuffelweide', met een rood vlak aangegeven op de in bijlage 1 opgenomen kaart;
- Park Zwanenburg, met een rood vlak aangegeven op de in bijlage 2 opgenomen kaart;
- parkeerplaats van VV Zwanenburg, gelegen ter hoogte van de Populierenlaan 44, inclusief de daarbij behorende wegen, paden, bermen en groenvoorzieningen;

Badhoevedorp

- Wandelbos Badhoevedorp, inclusief kinderboerderij 'De Hoeve', het 'Franse plein' tussen het dorpshuis en de kinderboerderij en de parkeerplaatsen aan de Snelliuslaan, met een rood vlak aangegeven op de in bijlage 3 opgenomen kaart;
- Winkelcentrum Lorentzplein, inclusief de daarbij behorende parkeerplaatsen, met een rood vlak aangegeven op de in bijlage 4 opgenomen kaart;
- parkeerplaats SV Badhoevedorp/RKSV Pancratius, gelegen ter hoogte van de Lindberghstraat 50, inclusief de daarbij behorende wegen, paden, bermen en groenvoorzieningen;
- parkeerplaats speeltuin- en buurtvereniging Badhoevedorp, gelegen ter hoogte van de Jan van Gentstraat 171, inclusief de daarbij behorende wegen, paden, bermen en groenvoorzieningen;
- parkeerplaats Albert Heijn Badhoevedorp, gelegen ter hoogte van de Zeemanlaan 2, inclusief de daarbij behorende wegen, paden, bermen en groenvoorzieningen;
- Jongerenontmoetingsplek (JOP) Groene Zoom en directe omgeving, met een rood vlak aangegeven op de in bijlage 5 opgenomen kaart;

Lijnden

- Airport Business Park Lijnden, met een rood vlak aangegeven op de in bijlage 6 opgenomen kaart;

Hoofddorp

- Hoofddorp-Centrum, omsloten door het Burgemeester van Stamplein, de Burgemeester van der Willigenlaan, de Prins Hendriklaan, de Nieuweweg, de Kruisweg en de Hoofdweg-Oostzijde, met een rood vlak aangegeven op de in bijlage 7 opgenomen kaart;

- Stadspark Hoofddorp, inclusief kinderboerderij 'De Boerenzwaluw', met een rood vlak aangegeven op de in bijlage 8 opgenomen kaart;
- het 'Vischveld', gelegen ter hoogte van Graan voor Visch 14402, met een rood vlak aangegeven op de in bijlage 9 opgenomen kaart;
- parkeerplaats Arnolduspark, met een rood vlak aangegeven op de in bijlage 10 opgenomen kaart;
- Winkelcentrum Toolenburg, inclusief de daarbij behorende parkeerplaatsen, met een rood vlak aangegeven op de in bijlage 11 opgenomen kaart;
- Recreatiegebied Toolenburgerplas, inclusief de daarbij behorende parkeerplaatsen, met een rood vlak aangegeven op de in bijlage 12 opgenomen kaart;
- parkeerplaats SV Hoofddorp, gelegen ter hoogte van de IJweg 1155, inclusief de daarbij behorende wegen, paden, berm en groenvoorzieningen;
- parkeerplaats SV Overbos, gelegen ter hoogte van het Leenderbos 101, inclusief de daarbij behorende wegen, paden, berm en groenvoorzieningen;
- parkeerplaats Sportcomplex Koning Willem-Alexander, gelegen ter hoogte van de Bennebroekerweg 800, inclusief de daarbij behorende wegen, paden, berm en groenvoorzieningen;
- Winkelcentrum Skagerhof, inclusief de daarbij behorende parkeerplaatsen, met een rood vlak aangegeven op de in bijlage 13 opgenomen kaart;
- Winkelcentrum 't Paradijs (Overbos), inclusief de daarbij behorende parkeerplaatsen, met een rood vlak aangegeven op de in bijlage 14 opgenomen kaart;
- Winkelcentrum Floriande, omsloten door de Fanny Blankers-Koenlaan, de Dussenstraat, de Meeuwenstraat en het Altenapad, met een rood vlak aangegeven op de in bijlage 15 opgenomen kaart;
- Jongerenontmoetingsplek (JOP) Pax en directe omgeving, met een rood vlak aangegeven op de in bijlage 16 opgenomen kaart,
- het park in Overbos, gelegen tussen het Ommerbos, Klaterbos, Liesbos en Elspeterbos, met een rood vlak aangegeven op de in bijlage 17 opgenomen kaart;
- Jongerenontmoetingsplek (JOP) IJweg/Stoholm en directe omgeving, met een rood vlak aangegeven op de in bijlage 18 opgenomen kaart;
- Jongerenontmoetingsplek (JOP) Waddenweg en directe omgeving, met een rood vlak aangegeven op de in bijlage 19 opgenomen kaart;
- Jongerenontmoetingsplek (JOP) Deltaweg en directe omgeving, met een rood vlak aangegeven op de in bijlage 20 opgenomen kaart;
- Recreatiegebied Haarlemmermeerse Bos, inclusief de daarbij behorende parkeerplaatsen, met een rood vlak aangegeven op de in bijlage 20A opgenomen kaart;

Nieuw-Vennep

- parkeerplaats FC VVC, gelegen ter hoogte van de Montreaallaan 1, inclusief de daarbij behorende wegen, paden, berm en groenvoorzieningen;
- Winkelcentrum Händelplein, inclusief de daarbij behorende parkeerplaatsen, met een rood vlak aangegeven op de in bijlage 21 opgenomen kaart;
- het Harmonieplein, omsloten door de Gelevinkstraat, de Elemastraat en De Doorbraak, met een rood vlak aangegeven op de in bijlage 22 opgenomen kaart;
- Wandelpark Nieuw-Vennep, inclusief dierenboerderij 'Kindervreugd', met een rood vlak aangegeven op de in bijlage 23 opgenomen kaart;
- parkeerplaats SV DIOS, gelegen ter hoogte van de Dotterbloemstraat 2, inclusief de daarbij behorende wegen, paden, berm en groenvoorzieningen;
- Jongerenontmoetingsplek (JOP) Venneperveld en directe omgeving, met een rood vlak aangegeven op de in bijlage 24 opgenomen kaart;
- Jongerenontmoetingsplek (JOP) Fandango en directe omgeving, met een rood vlak aangegeven op de in bijlage 25 opgenomen kaart;
- Jongerenontmoetingsplek (JOP) Kalslagerring en directe omgeving, met een rood vlak aangegeven op de in bijlage 26 opgenomen kaart;
- het Welgelegen, ter hoogte van de huisnummers 2 tot en met 10, met een rood vlak aangegeven op de in bijlage 26A opgenomen kaart;
- parkeerplaats Apostolisch Genootschap Haarlemmermeer, gelegen ter hoogte van het Dokter van Haeringenplantsoen 33, inclusief de daarbij behorende wegen, paden, berm en groenvoorzieningen;

Rijsenhout

- Jongerenontmoetingsplek (JOP) Rijsenhout en directe omgeving, met een rood vlak aangegeven op de in bijlage 27 opgenomen kaart;

Lisserbroek

- Jongerenontmoetingsplek (JOP) Lisserbroek en directe omgeving, met een rood vlak aangegeven op de in bijlage 28 opgenomen kaart;
3. dit besluit in werking te laten treden op de dag nadat het besluit het is bekendgemaakt;
 4. dit besluit te laten vervallen zodra het voorstel van algemene maatregel van bestuur inhoudende wijzigingen van het Opiumwetbesluit en lijst II, behorende bij de Opiumwet, in verband met plaatsing van distikstofmonoxide (lachgas) op deze lijst, in werking treedt.

Bent u het niet eens met dit besluit?

Dan kunt u een bezwaarschrift naar het college sturen. U moet dit binnen zes weken na publicatie van dit besluit doen. Een bezwaarschrift is een brief waarin u uitlegt waarom u het niet eens bent met dit besluit. In uw bezwaarschrift moet u in ieder geval vermelden:

- uw naam en adres;
- de datum waarop u het bezwaarschrift schrijft;
- tegen welk besluit u bezwaar maakt;
- de reden waarom u bezwaar maakt;
- uw handtekening. U moet het bezwaarschrift ondertekenen.

U kunt ook iemand machtigen om namens u bezwaar te maken. Uw gemachtigde moet dan met het bezwaarschrift uw machtiging meesturen.

U kunt uw bezwaarschrift sturen naar het volgende adres:

Gemeente Haarlemmermeer
Cluster Inkoop en Juridische zaken
Postbus 250
2130 AG Hoofddorp

Wat is een voorlopige voorziening?

Het bezwaarschrift stelt de werking van het besluit niet uit. Als u dit wel wilt, moet u een voorlopige voorziening aanvragen bij de rechter. U vraagt de rechter dan om de werking van het besluit uit te stellen. Een voorlopige voorziening is een aparte procedure, naast een lopende bezwaarprocedure. U vraagt de voorlopige voorziening aan bij de Rechtbank Noord-Holland, Bestuursrecht, Postbus 1621, 2003 BR te Haarlem. U moet hier griffierecht voor betalen. Griffierecht is een bijdrage in de kosten van de rechtspraak.

Bijlage 1

Wandelpark Zwanenburg, inclusief kinderboerderij 'De Knuffelweide'

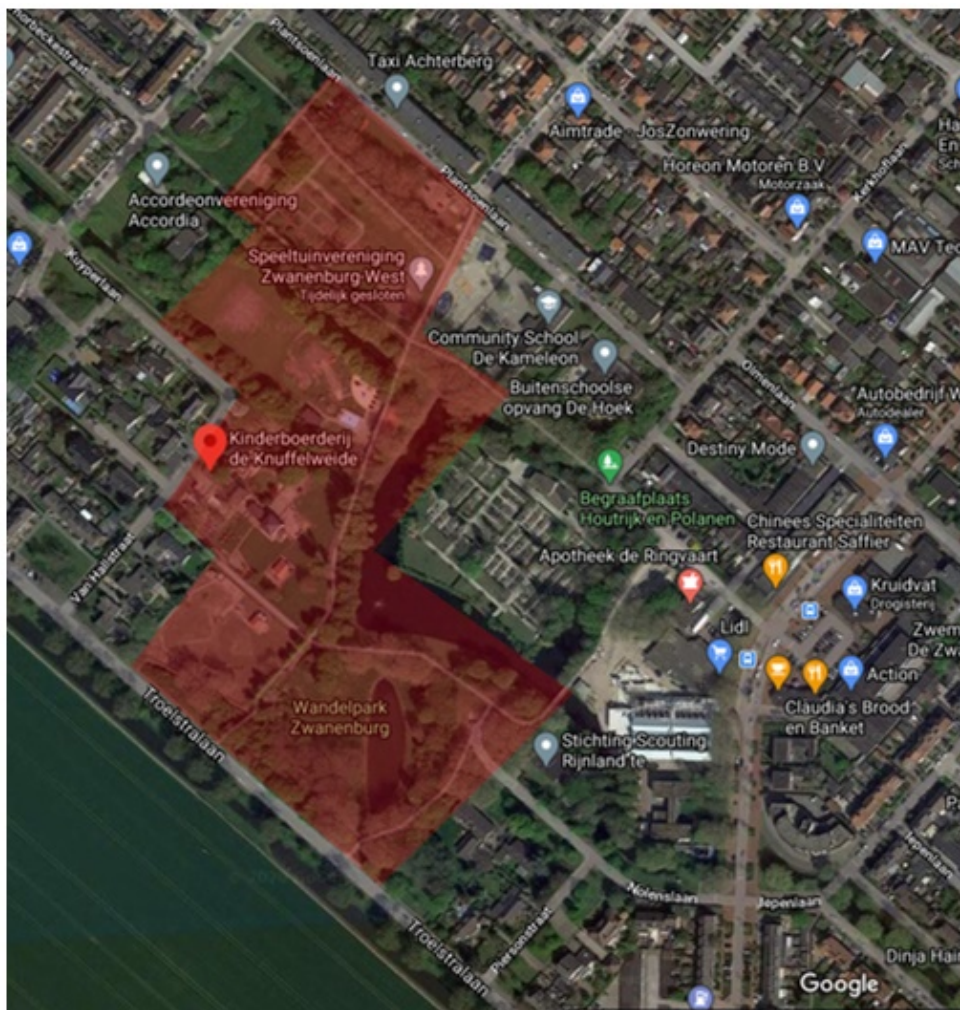

Bijlage 2

Park Zwanenburg



Bijlage 3

Wandelbos Badhoevedorp, inclusief 'Kinderboerderij De Hoeve', het 'Franse plein' tussen het dorps huis en de kinderboerderij en de parkeerplaatsen aan de Snelliuslaan



Bijlage 4

Winkelcentrum Lorentzplein, inclusief de daarbij behorende parkeerplaatsen

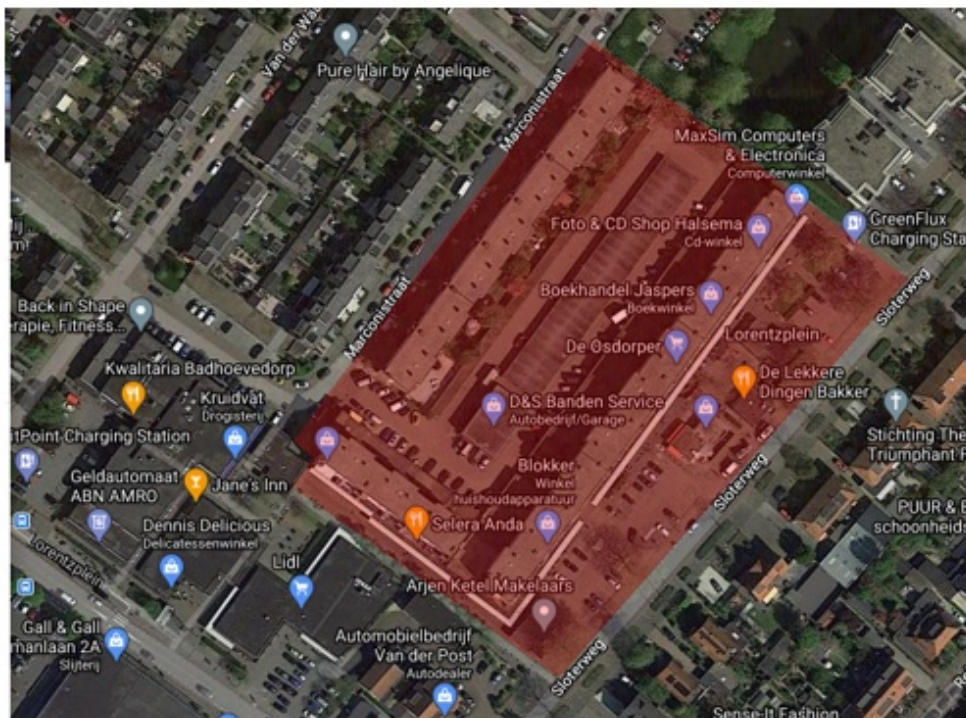

Bijlage 5

Jongerenontmoetingsplek (JOP) Groene Zoom



Bijlage 6 Airport Business Park Lijnden



Bijlage 7

Hoofddorp-Centrum, omsloten door het Burgemeester van Stamplein, de Burgemeester van der Willigenlaan, de Nieuweweg, de Kruisweg en de Hoofdweg-Oostzijde



Bijlage 8

Stadspark Hoofddorp, inclusief kinderboerderij 'De Boerenzwaluw'



Bijlage 9

Het 'Vischveld', gelegen ter hoogte van Graan voor Visch 14402



Bijlage 10

Parkeerplaats Arnolduspark

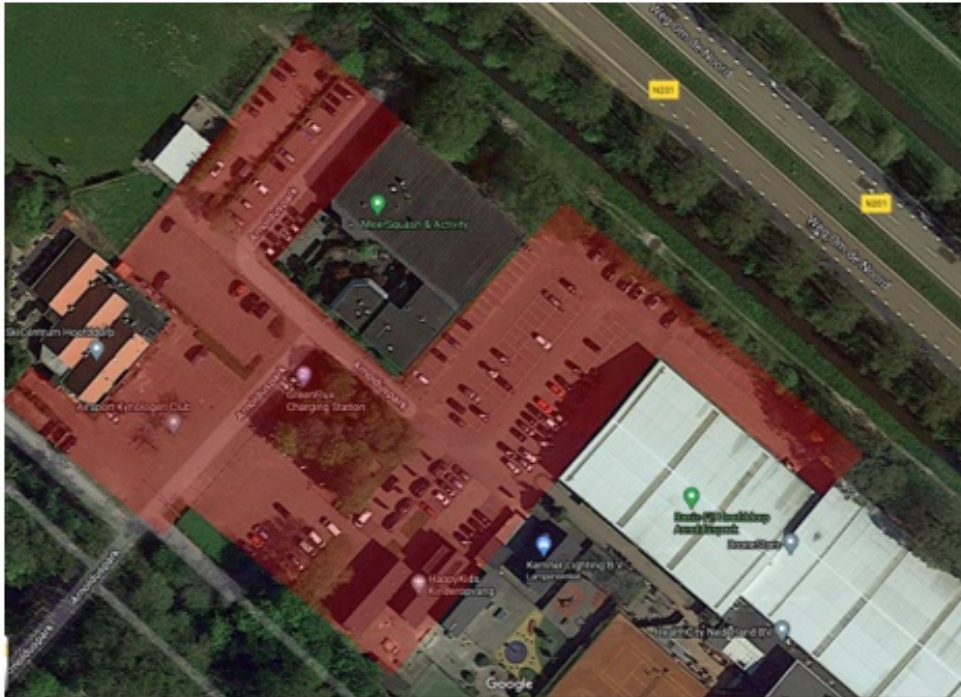

Bijlage 11

Winkelcentrum Toolenburg, inclusief de daarbij behorende parkeerplaatsen



Bijlage 12

Recreatiegebied Toolenburgerplas, inclusief de daarbij behorende parkeerplaatsen

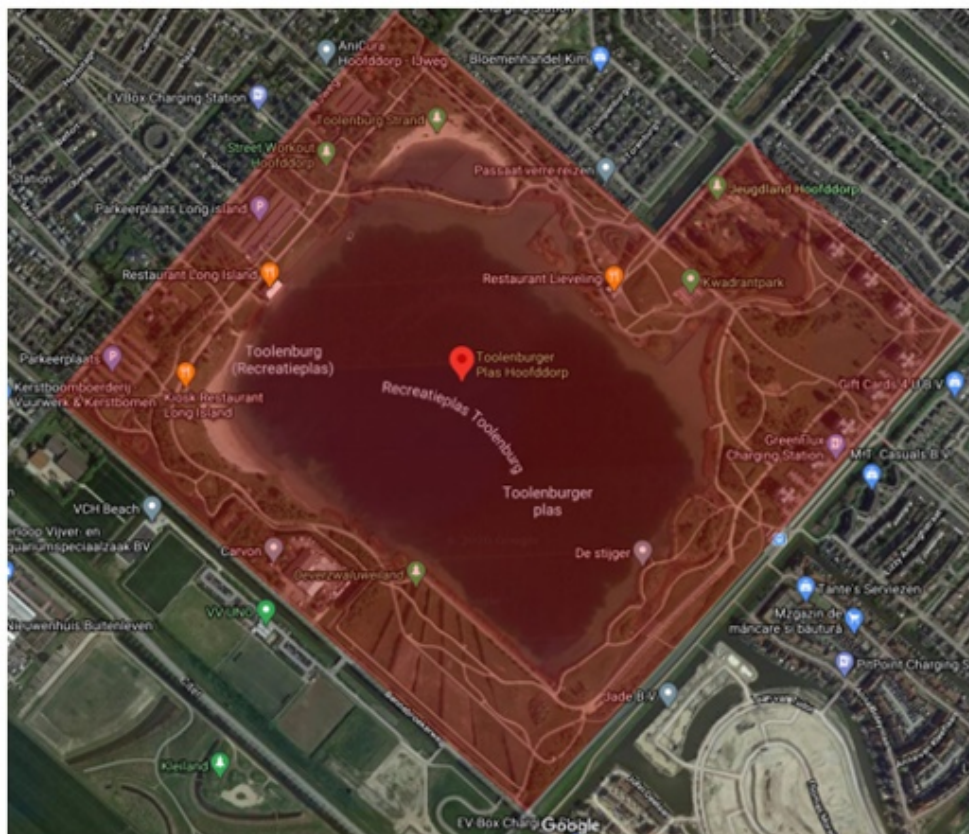

Bijlage 13

Winkelcentrum Skagerhof, inclusief de daarbij behorende parkeerplaatsen



Bijlage 14

Winkelcentrum 't Paradijs (Overbos), inclusief de daarbij behorende parkeerplaatsen



Bijlage 15

Winkelcentrum Floriande, omsloten door de Fanny Blankers-Koenlaan, de Dussenstraat, de Meeuwenstraat en het Altenapad



Bijlage 16

Jongerenontmoetingsplek (JOP) Pax en directe omgeving



Bijlage 17

Park in Overbos, gelegen tussen het Ommerbos, Klaterbos, Liesbos en Elspeterbos,



Bijlage 18

Jongerenontmoetingsplek (JOP) IJweg/Stoholm en directe omgeving



Bijlage 19

Jongerenontmoetingsplek (JOP) Waddenweg en directe omgeving



Bijlage 20

Jongerenontmoetingsplek (JOP) Deltaweg en directe omgeving



Bijlage 20A

Recreatiegebied Haarlemmermeerse Bos



Bijlage 21

Winkelcentrum Händelplein, inclusief de daarbij behorende parkeerplaatsen

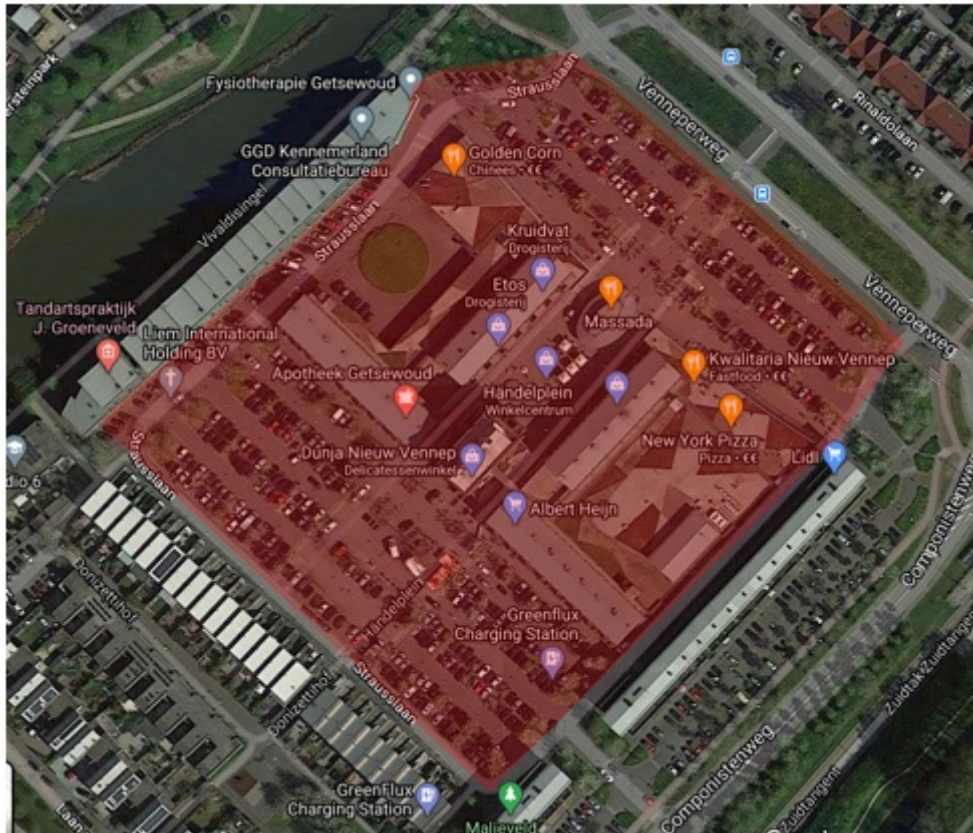

Bijlage 22

Het Harmonieplein, omsloten door de Gelevinkstraat, de Elemastraat en De Doorbraak

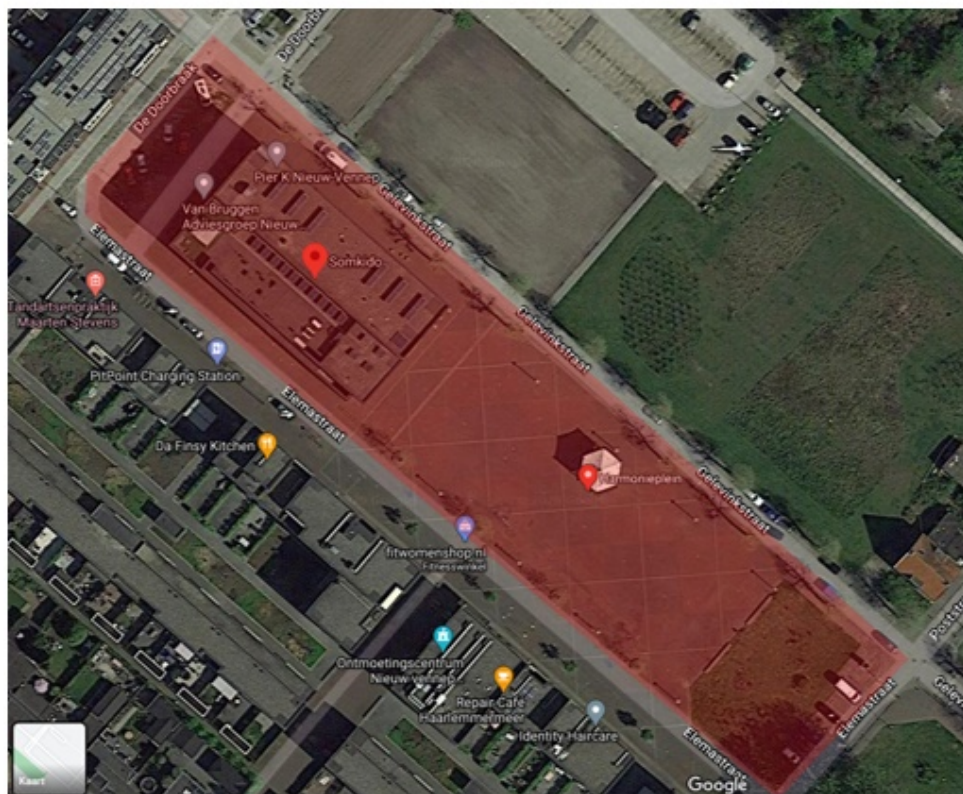

Bijlage 23 Wandelpark Nieuw-Vennep, inclusief kinderboerderij 'Dierenvreugd'

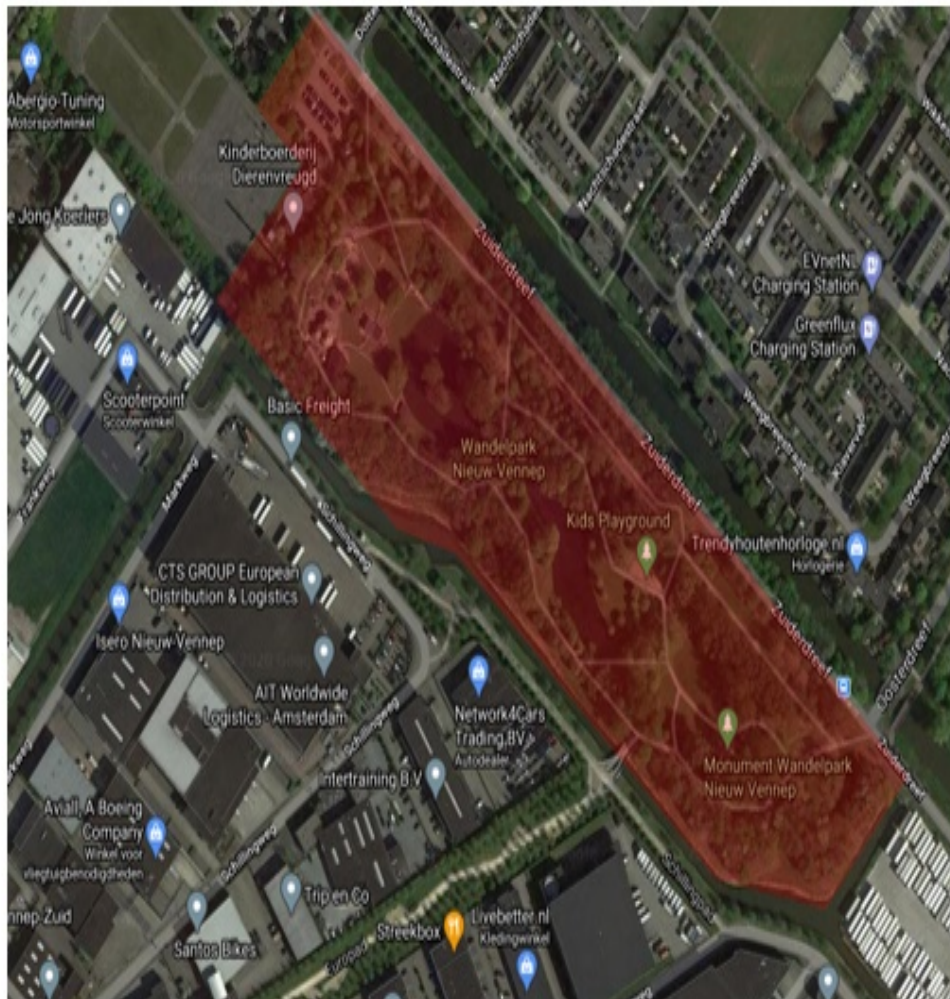

Bijlage 24
Jongerenontmoetingsplek (JOP) Venneperhout en directe omgeving



Bijlage 25

Jongerenontmoetingsplek (JOP) Fandango en directe omgeving



Bijlage 26

Jongerenontmoetingsplek (JOP) Kalslagerring en directe omgeving

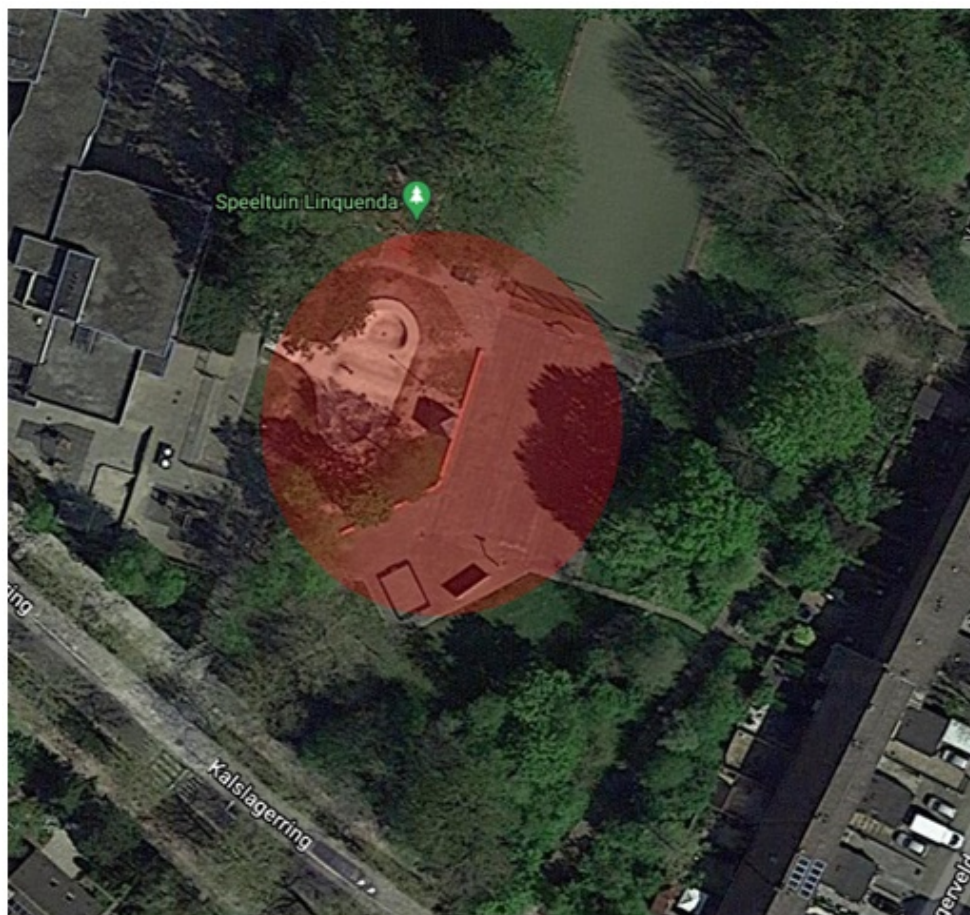

Bijlage 26A

Welgelegen, ter hoogte van huisnummers 2 tot en met 10

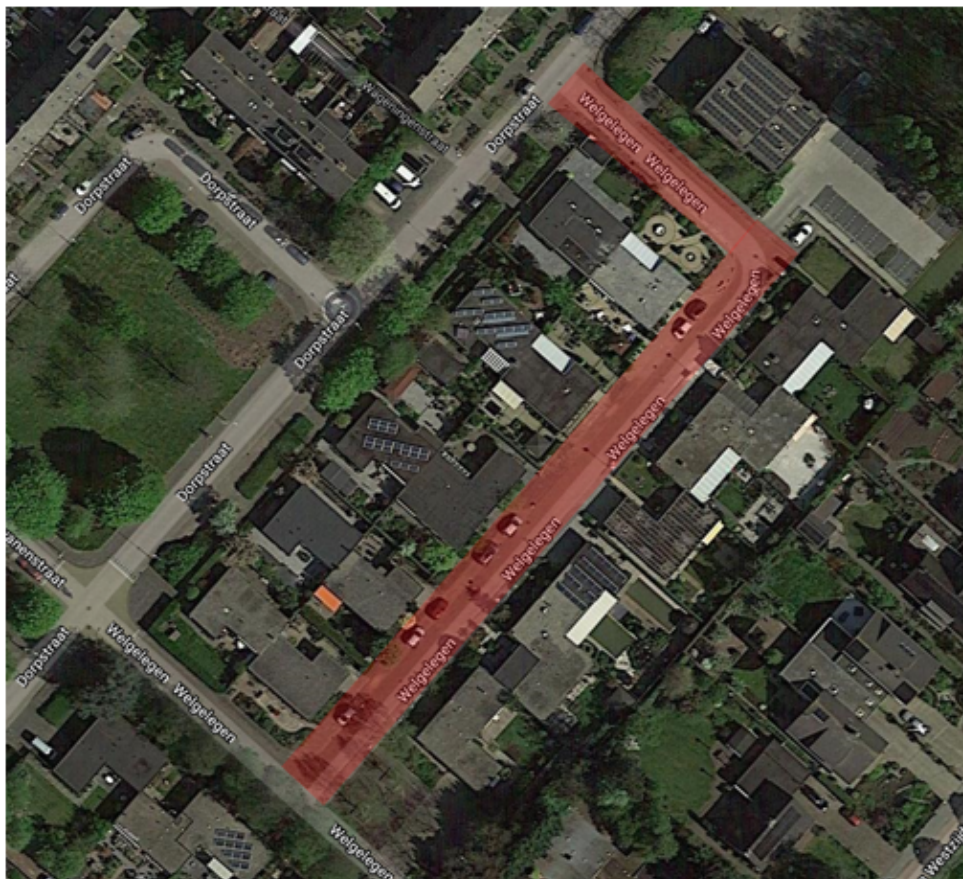

Bijlage 27

Jongerenontmoetingsplek (JOP) Rijsenhout en directe omgeving

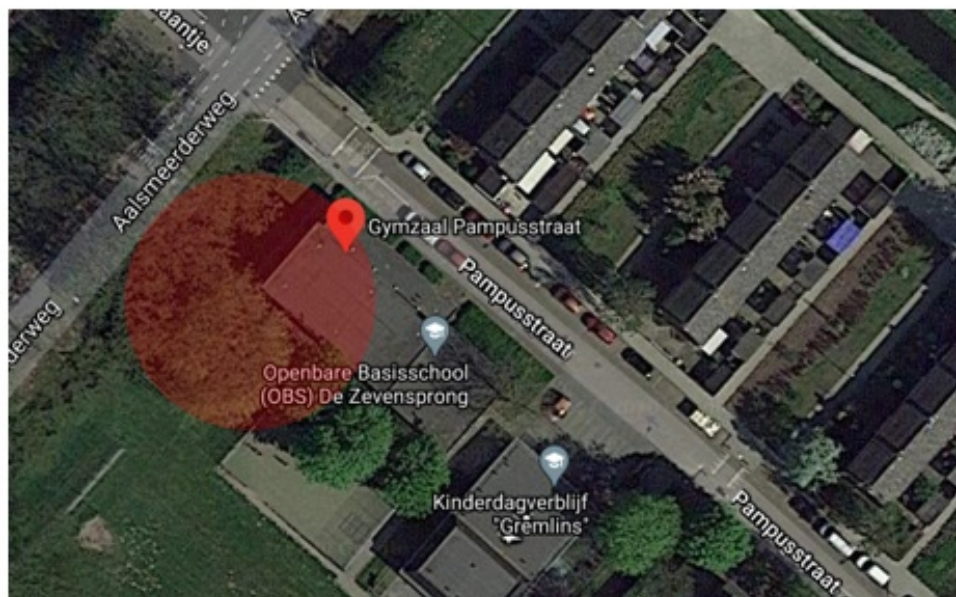

Bijlage 28

Jongerenontmoetingsplek (JOP) Lisserbroek en directe omgeving

