

## **Besluit van het college van burgemeester en wethouders van de gemeente Ede houdende regels omtrent groenstructuren (Aanwijzingsbesluit groenstructuur Ede en groenstructuur Dorpen)**

Burgemeester en wethouders van de gemeente Ede:  
gelet op artikel 4:11b, derde lid, van de APV Ede 2020:

Overwegende dat:

1. de groenstructuren belangrijke aderen zijn door Ede en de dorpen. In deze groene structuren staan bomen die belangrijk zijn voor de identiteit van de omgeving en vormen gezamenlijk een belangrijk onderdeel van de ecologische infrastructuur;
2. het ter bescherming van de hierboven genoemde belangen noodzakelijk zijn ten behoeve van de uitvoering van de vergunningsregels houtopstanden opgenomen in artikel 4:11, derde lid van de Algemene plaatselijke verordening.

Besluit

### **Enig artikel**

1. De gebieden die op de bijlage groenstructuur Ede en de bijlage groenstructuur Dorpen zijn aangegeven als hoofdgroenstructuur, wijkgroenstructuur, hoofdgroenstructuur waardevol particulier groen en hoofdgroenstructuur Veluwe aan te wijzen als houtopstanden die onderdeel uitmaken van een groenstructuur.
2. De bijlagen behorende bij dit besluit worden bekendgemaakt door terinzagelegging.
3. Dit besluit treedt in werking op de dag na die van bekendmaking.
4. Dit besluit kan worden aangehaald als: Aanwijzingsbesluit groenstructuur Ede en groenstructuur Dorpen.

*Vastgesteld in de vergadering van 3 november 2020, zaaknummer 175830,*

*Het college voornoemd,*

*drs. R.F. Groen MPA  
de secretaris,*

*mr. L.J. Verhulst  
de burgemeester.*

## Bijlage 1 Groenstructuur Ede

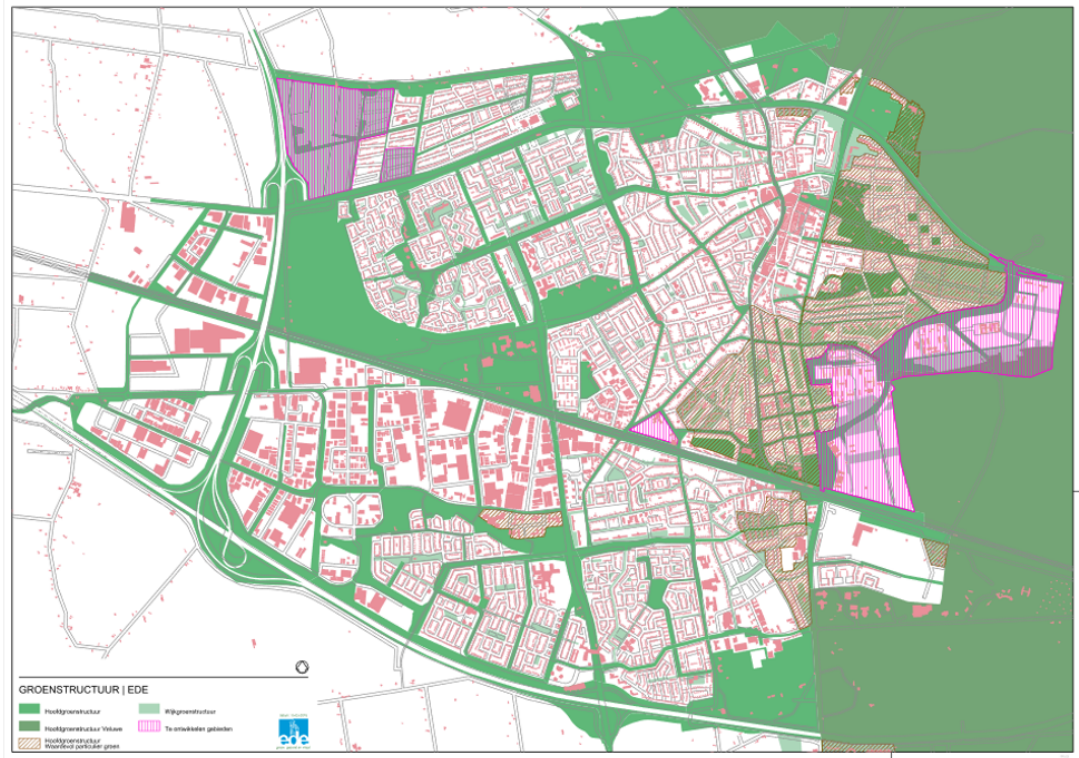

## Bijlage 2 Groenstructuur Dorpen

