

## **Besluit van het college van burgemeester en wethouders van de gemeente Loon op Zand houdende regels omtrent het parkeren van grote voertuigen (Aanwijzingsbesluit Parkeren Grote Voertuigen (kern Kaatsheuvel))**

Het college van burgemeester en wethouders van de gemeente Loon op Zand;

Gelet op artikel 5.8 lid 1 van de vigerende APV Loon op Zand op grond waarvan het college bevoegd is wegen aan te wijzen waar het verboden is een voertuig te parkeren dat, met inbegrip van de lading, een lengte van meer dan 6 meter of een hoogte heeft van meer dan 2,4 meter heeft waar dit naar zijn oordeel schadelijk is voor het uiterlijk aanzien van de gemeente;

Gelet op artikel 5:8 lid 2 van de vigerende APV Loon op Zand op grond waarvan het college bevoegd is wegen aan te wijzen waar het verboden is een voertuig te parkeren dat, met inbegrip van de lading, een lengte van meer dan 6 meter heeft waar dit parkeren naar zijn oordeel buitensporig is met het oog op de verdeling van beschikbare parkeerruimte;

Gelet op artikel 5:8 lid 4 van de vigerende APV Loon op Zand geldt het verbod zoals opgenomen in artikel 5:8 lid 2 van de vigerende APV niet op maandag tot en met vrijdag, van 08.00 tot 18.00 uur;

Overwegende dat het noodzakelijk is plaatsen aan te wijzen waar parkeren met voornoemde voertuigen verboden is met het oog op het uiterlijk aanzien van de gemeente en op de verdeling van de beschikbare parkeerruimte;

### **Besluit**

- I. dat het op alle wegen binnen de bebouwde kom van de kern Kaatsheuvel in verband met het uiterlijk aanzien van de gemeente, verboden is een voertuig dat, met inbegrip van de lading, een lengte heeft van meer dan 6 meter of een hoogte van 2,4 meter te parkeren met uitzondering van de wegen zoals weergegeven op de bij dit besluit behorende situatietekening;
- II. dat het op alle wegen binnen de bebouwde kom van de kern Kaatsheuvel; met het oog op de verdeling van de beschikbare parkeerruimte, verboden is een voertuig dat, met inbegrip van de lading, een lengte heeft van meer dan 6 meter of een hoogte van 2,4 meter te parkeren met uitzondering van de wegen, zoals aangegeven op de bij dit besluit behorende situatietekening;
- III. dat op grond van de definitie 'weg' in de wegenverkeerswet, waarnaar de vigerende APV Loon op Zand verwijst, het parkeerverbod in principe tevens geldt voor grote voertuigen op particuliere niet afgesloten locaties.
- IV. dat dit verbod niet geldt op maandag tot en met vrijdag, van 08.00 tot 18.00 uur;
- V. dat artikel 5:6 van de vigerende APV Loon op Zand 'Kampeermiddelen e.a.' is uitgezonderd;
- VI. dit besluit aan te halen als "Aanwijzingsbesluit Parkeren Grote Voertuigen (kern Kaatsheuvel)";
- VII. dat dit besluit in werking treedt op de dag na bekendmaking.

*Loon op Zand, 8 oktober 2020*

*Het college van burgemeester en wethouders,*

*de secretaris*

*mr. A.J.C.M. de Kroon*

*de burgemeester*

*J. van Aart*

### **Inzage & bezwaar**

Het volledige besluit ligt gedurende zes weken na publicatiedatum voor eenieder ter inzage in Het Klavier in Kaatsheuvel. Maak hiervoor een afspraak via telefoonnummer 0416-289111 of bij de informatiebalie in Het Klavier.

Wanneer u het niet eens bent met dit besluit kunt u binnen 6 weken na publicatiedatum een gemotiveerd bezwaarschrift indienen bij het college van burgemeester en wethouders van Loon op Zand. Tegelijkertijd kunt u de President van de Arrondissementsrechtbank te Breda verzoeken een voorlopige voorziening te treffen.

## Bijlage : situatietekening

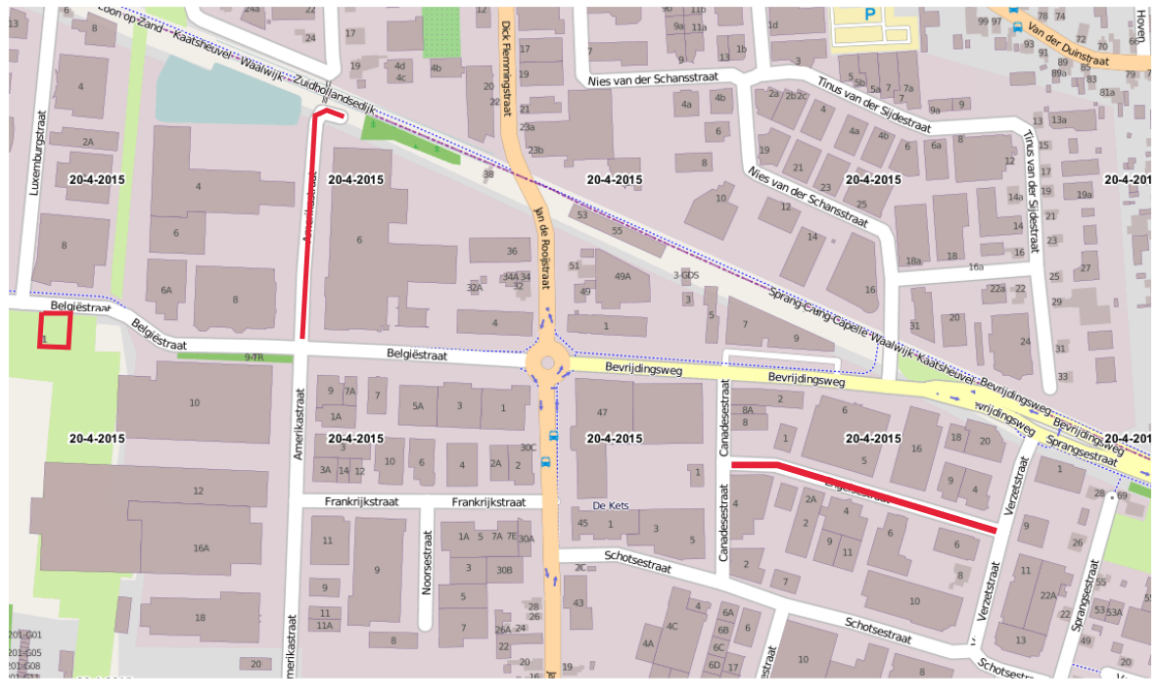

 = uitgezonderde wegen behorende bij Aanwijzingsbesluit Parkeren Grote Voertuigen 2020 (kern Kaatsheuvel) / oktober 2020