

Besluit van burgemeester en wethouders van de gemeente Aalsmeer tot vaststelling van de spelregels geveltuintjes Aalsmeer

Zaaknummer: Z19-017505

Burgemeester en wethouders van de gemeente Aalsmeer;
gelezen het advies van de afdeling Projecten en Advies van 3 december 2019;
gelet op artikel 4:81 van de Algemene wet bestuursrecht;
besluiten vast te stellen de:

Spelregels geveltuintjes Aalsmeer

Artikel 1 Spelregels

Voor het aanleggen van een geveltuin gelden de volgende spelregels:

1. Alleen de eigenaar van de woning, dan wel eigenaar van het bedrijfspand, kan een aanvraag voor een geveltuin indienen voor het betreffende gebouw.
2. De grond blijft te allen tijde in eigendom van de gemeente Aalsmeer
3. De afspraken worden vastgelegd in een afsprakenbrief die door beiden partijen (de afdeling Wijkbeheer van de gemeente Aalsmeer en de initiatiefnemer) is ondertekend.
4. De geveltuin mag maximaal 45 cm (anderhalve stoeptegels) diep zijn en 40 centimeter de grond in gaan, in verband met ondergrondse kabels, leidingen en mogelijk verontreiniging.
5. Van de verwijderde stoeptegels dient een opstaande rand langs de geveltuin te worden gemaakt. Zo verzakt de stoep niet.
6. Tussen de rand van de geveltuin en de rand van de stoep dient minimaal 1.20 meter te worden vrijgehouden.
7. De werkzaamheden mogen pas van start gaan als de afsprakenbrief door beide partijen is ondertekend.
8. De geveltuin wordt door uzelf beplant. Kies hierbij planten die passen in de beschikbare ruimte. Plant geen grote bomen of heesters, planten met doornen of stekels, of woekerende exoten (zoals bamboe).
9. U bent zelf verantwoordelijk voor het onderhoud van de geveltuin, waarbij de netheid en verzorging moet voldoen aan het gewenste straatbeeld. Als het onderhoud achterblijft, verzoeken wij u binnen redelijke termijn de situatie te herstellen. Als het herstel niet wordt ingezet, wordt het initiatief door de gemeente beëindigd.
10. De beplanting moet binnen het vak blijven. Overhangend en stekelig groen hindert de voetgangers.
11. Het is niet toegestaan bouwwerken, zoals hekjes, in de geveltuin te plaatsen of de geveltuin af te schermen van de openbare ruimte.
12. Bij het beëindigen van de overeenkomst dient u de geveltuin weer in originele staat terug te brengen.
13. Als u gaat verhuizen moet u zelf uw geveltuin weer verwijderen en de straat herstellen, tenzij de volgende bewoner de geveltuin van u overneemt. Dit dient u in beide gevallen schriftelijk door te geven aan de gemeente. U kunt een mail sturen naar info@aalsmeer.nl.

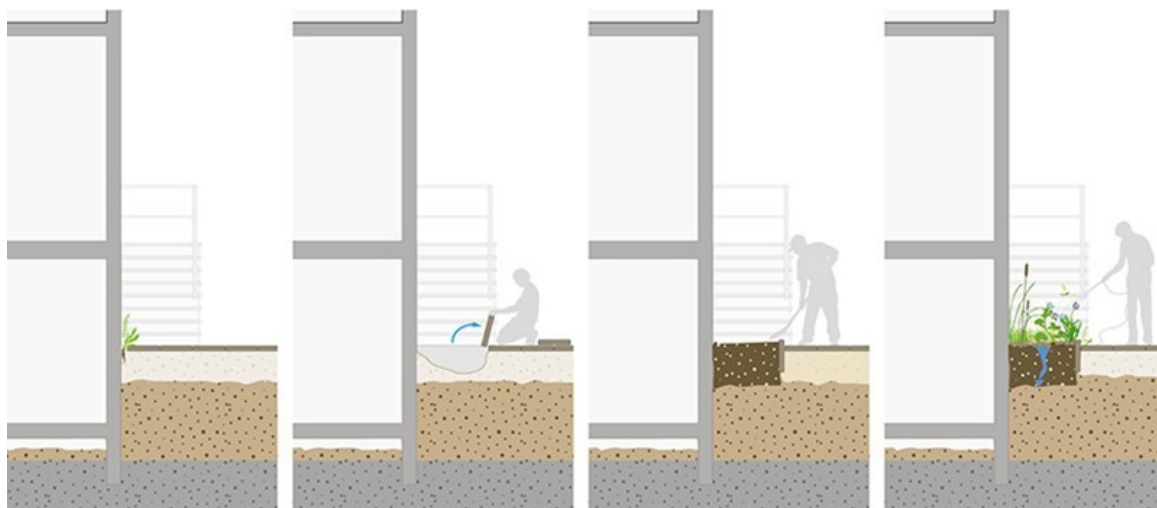

Schematische doorsnedes van het stappenplan voor aanleg van een geveltuin (bron: Rainproof).

Artikel 2 Aanvraag van een geveltuin

1. Aanvrager dient een aanvraag voor een geveltuin te sturen naar info@aalsmeer.nl of door een brief te sturen naar Gemeente Aalsmeer, t.a.v. de afdeling Wijkbeheer, Postbus 253, 1430 AG, Aalsmeer.
2. De aanvraag wordt omgezet in een afsprakenbrief die door beide partijen (de afdeling Wijk-beheer van de gemeente Aalsmeer en de initiatiefnemer) wordt ondertekend.
3. Na ondertekening kan de initiatiefnemer aan de slag met zijn/haar geveltuin.
4. De behandelingstermijn van de aanvraag is maximaal 6 weken.

Artikel 3 Inwerkingtreding

Deze regeling treedt in werking op 1 januari 2020.

Artikel 4 Citeertitel

Deze regeling wordt aangehaald als: Spelregels geveltuintjes Aalsmeer.

Aldus vastgesteld in de vergadering van 3 december 2019.

De secretaris,

mr. FL. Romkema

De voorzitter,

mr. G.E. Oude Kotte