

Bebouwde kom Wet natuurbescherming

De raad van de gemeente Groningen;

gelezen het voorstel van burgemeester en wethouders van 30 juni 2020

gelet op artikel van artikel 4.1 sub a van de Wet natuurbescherming

BESLUIT:

vast te stellen de kaart met de daarin opgenomen bebouwde komgrenzen op grond van artikel 4.1, sub a van de Wet natuurbescherming

KAART BEBOUWDE KOMGRENZEN WET NATUURBESCHERMING:

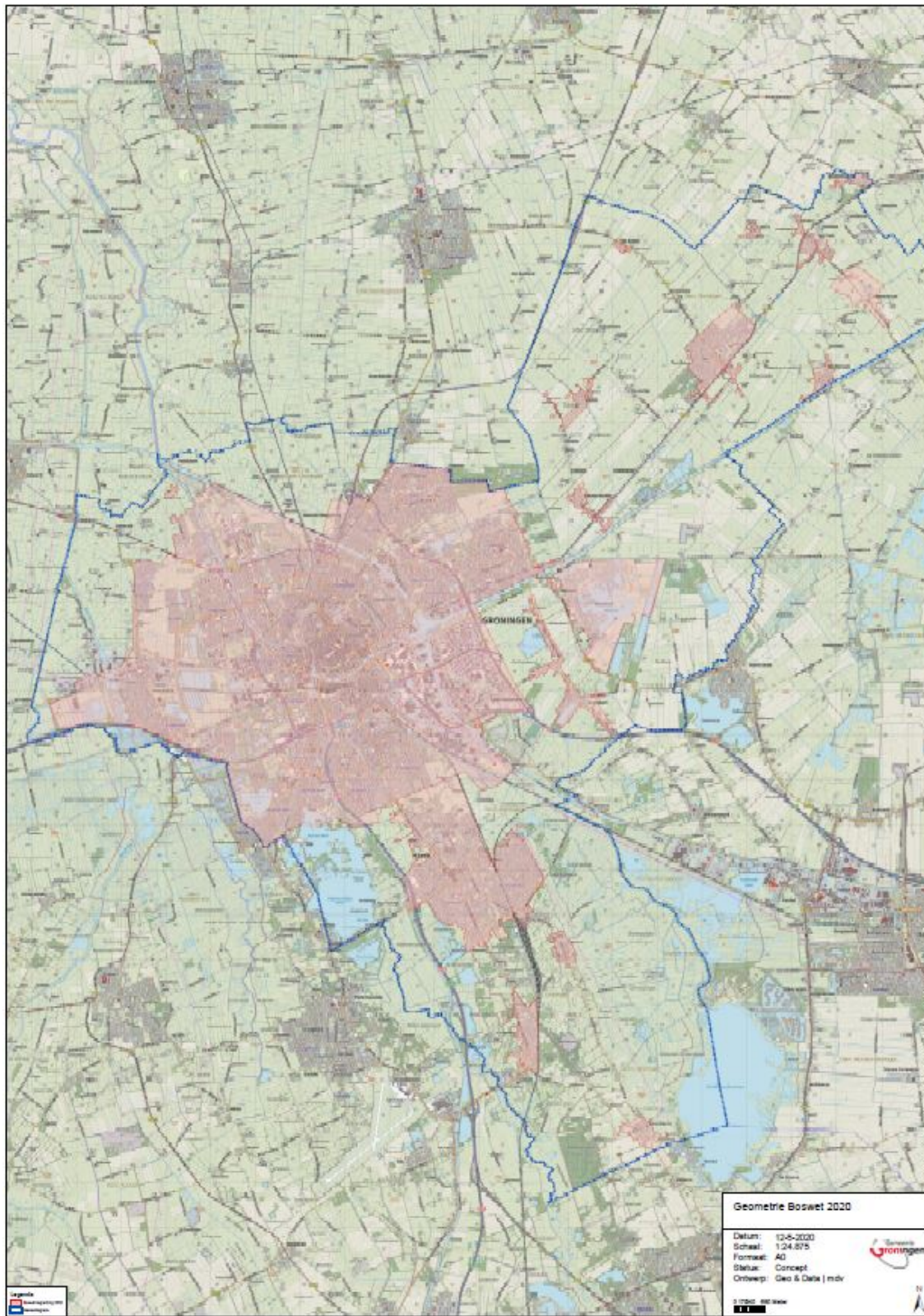

Voor een betere weergave van de kaart: zie de externe bijlage.

Inwerkingtreding

Deze kaart met de bebouwde komgrenzen treedt in werking met ingang van de dag na haar bekendmaking.

Aldus besloten in de openbare raadsvergadering van 8 september 2020

*De raad voornoemd,
De burgemeester,
Koen Schuiling*

*Griffier,
Josine Spier*