

## **Besluit van het college van burgemeester en wethouders van de gemeente Rotterdam houdende regels omtrent Straatnaamgeving Rottemerentunnel e.a.**

### ***Namen van straten enz.***

Het college van burgemeester en wethouders van de gemeente Rotterdam,

Gelezen het voorstel van de directie Gebieden, Participatie en Stadsarchief, Cluster Dienstverlening van 20 december 2019 (str.n.cie. nummer D1912-3708);

gelet op het ter zake ingekomen ambtsbericht van de Commissie van advies inzake straatnamen en gedenktekens, het advies van de gebiedscommissie Hillegersberg-Schiebroek ten aanzien van de punten I., II., III. en IV., alsmede op de bepalingen van de Straatnamenverordening 2014;

### **besluit:**

#### I. Te benoemen:

De verbinding die op de bijgevoegde tekening STR\_2019-05 is aangeduid met het cijfer 1:

**1. .... Rottemerentunnel**

De verbindingen die op de bijgevoegde tekening STR\_2019-06 zijn aangeduid met de cijfers 1 tot en met 3:

**1. .... Boterdorpseviaduct**

**2. .... Tochtviaduct**

**3. .... Ratelaarpad**

De verbindingen die op de bijgevoegde tekening STR\_2019-07 zijn aangeduid met de cijfers 1 en 2:

**1. .... 1e Landscheidingviaduct**

**2. .... 2e Landscheidingviaduct**

#### II. Te wijzigen:

De verbindingen die op de bijgevoegde tekening STR\_2019-06 zijn aangeduid met de cijfers 4 en 5:

**4. .... Bergschenhoekseweg**

**5. .... Ratelaarweg**

#### III. In te trekken:

De verbinding op de bijgevoegde tekening STR\_2019-06:

..... Doenkade

#### IV. Te bepalen dat dit besluit met ingang van heden van kracht wordt.

*Aldus vastgesteld namens het college van burgemeester en wethouders van Rotterdam op 20 december 2019.*

*De wethouder Handhaving, Buitenruimte, Integratie en Samenleven,  
Drs. B. Wijbenga-van Nieuwenhuizen*

## Toelichting:

De A16 wordt de komende jaren verlengd vanaf het knooppunt Terbregseplein naar de A13. Rijkswaterstaat heeft de gemeenten Rotterdam en Lansingerland verzocht namen vast te stellen voor de verschillende viaducten die kruisen met de A16. In overeenstemming met de Commissie Naamgeving van de gemeente Lansingerland adviseert de commissie om met de namen van de viaducten te verwijzen naar historische begrippen uit de directe omgeving. De Boterdorpse polder is de naam van de polder waarin het noorden van Hillegersberg is gebouwd – de naam Boterdorpseviaduct verwijst naar deze geschiedenis. Het Tochtviaduct verwijst naar de tochten die al eeuwenlang zorgen voor afwatering van de polders. De Landscheidingsviaducten verwijzen naar de Landscheiding tussen het Hoogheemraadschap Schieland en het Hoogheemraadschap Delfland dat hier al eeuwen ligt.

Daarnaast worden er verschillende wegen aangelegd of verlegd. De Ratelaarweg wordt verlengd en sluit aan op het knooppunt Hazelaarweg/Ankie Verbeek-Ohrlaan. Parallel aan het verlengde deel van de Ratelaarweg en de A16 wordt een fietspad aangelegd. Omdat dit fietspad tevens als calamiteitenpad dient voor hulpdiensten adviseert de commissie om dit pad te vernoemen naar de toegangsweg: het Ratelaarpad. Tevens verdwijnt vanwege de aanleg van de A16 een deel van de Bergschenhoekseweg. Voor het enige adres op de Bergschenhoekseweg 95 wordt een ontsluitingsweg aangelegd met dezelfde naam, zodat een adreswijziging niet nodig is.

Dit gemeenteblad is uitgegeven op 7 januari 2020 en ligt op dins-, woens- en donderdagen van 9.00 tot 13.00 uur ter inzage bij het Bestuurlijk Informatiecentrum Rotterdam (BIR), locatie Wachtruimte Timmerhuis, Halve Maanpassage 1 (trap op, melden bij Informatiebalie)  
(Zie ook: [www.bis.rotterdam.nl](http://www.bis.rotterdam.nl) – Regelgeving of Gemeentebladen chronologisch)

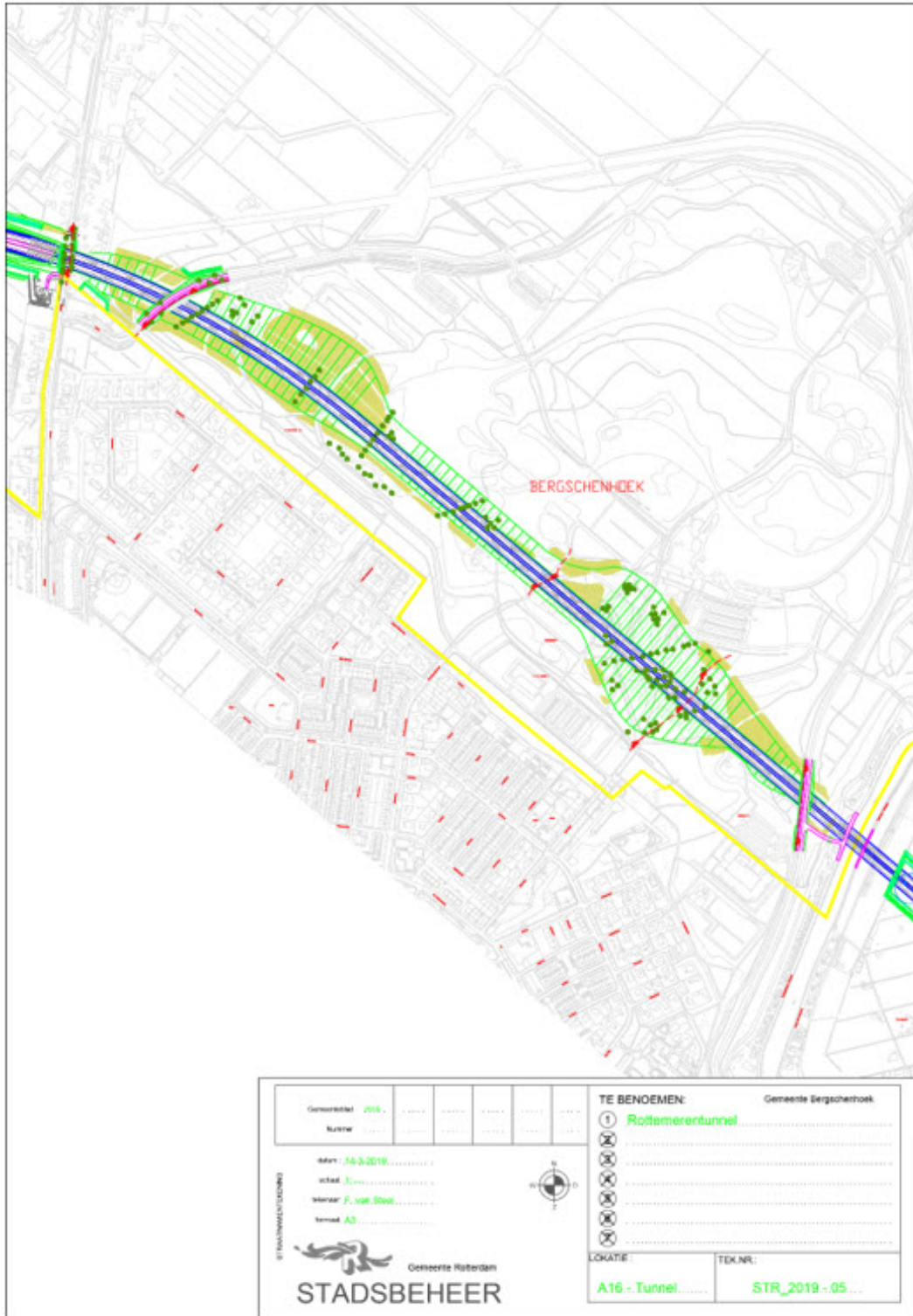

Gemeenteblad 2018 Nummer		Gemeente Bergschenhoek	
datum: 16-3-2018 schaal: 1:1000 versie: F. van Sloot tekenaar: A3		<b>TE BENOEMEN:</b> <input checked="" type="checkbox"/> 1 Rotterdamertunnel <input type="checkbox"/> <input type="checkbox"/> <input type="checkbox"/> <input type="checkbox"/> <input type="checkbox"/>	
STADSBEHEER Gemeente Rotterdam		LOKATIE: A16 - Tunnel TEK.NR.: STR_2019 - 05	

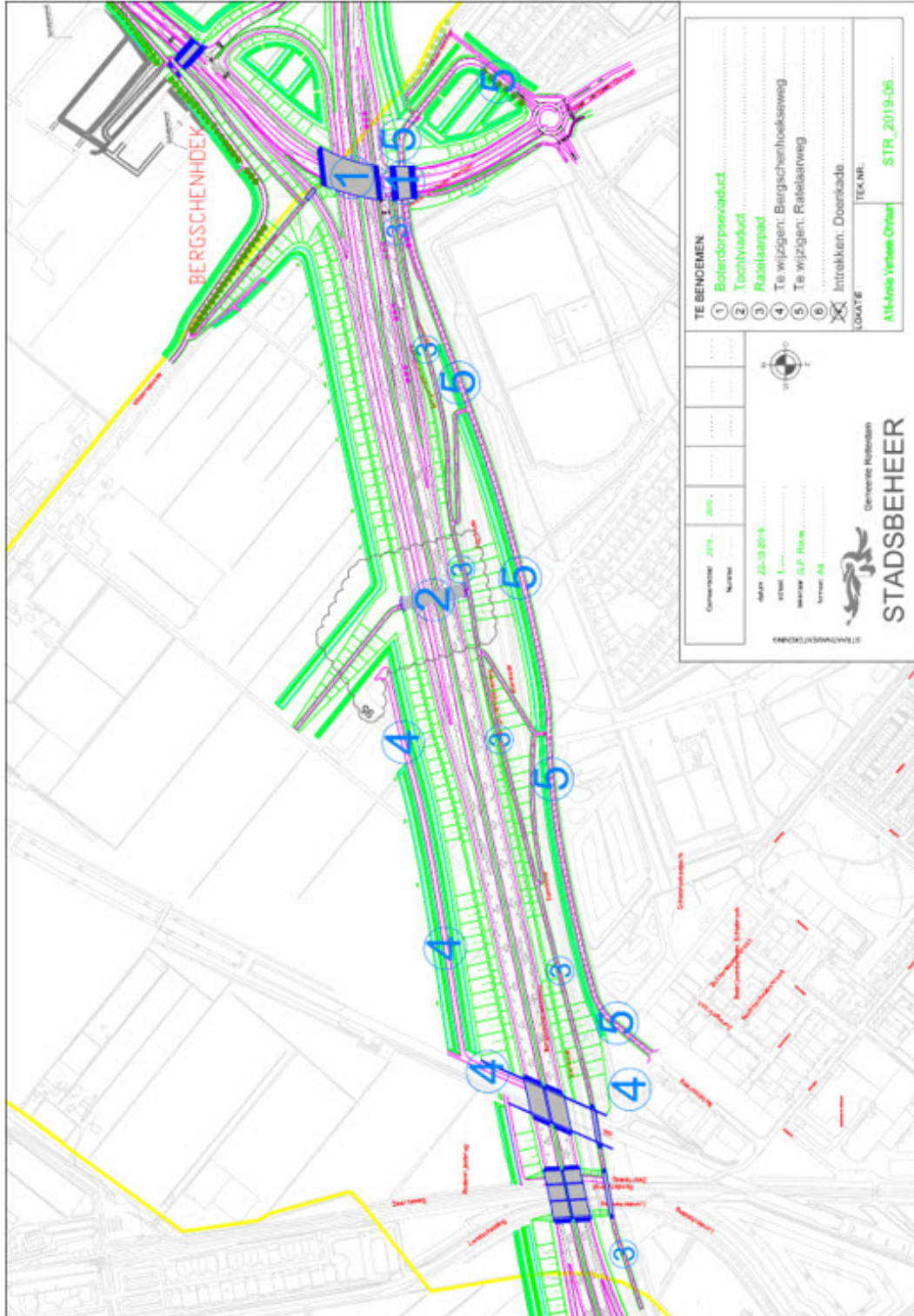

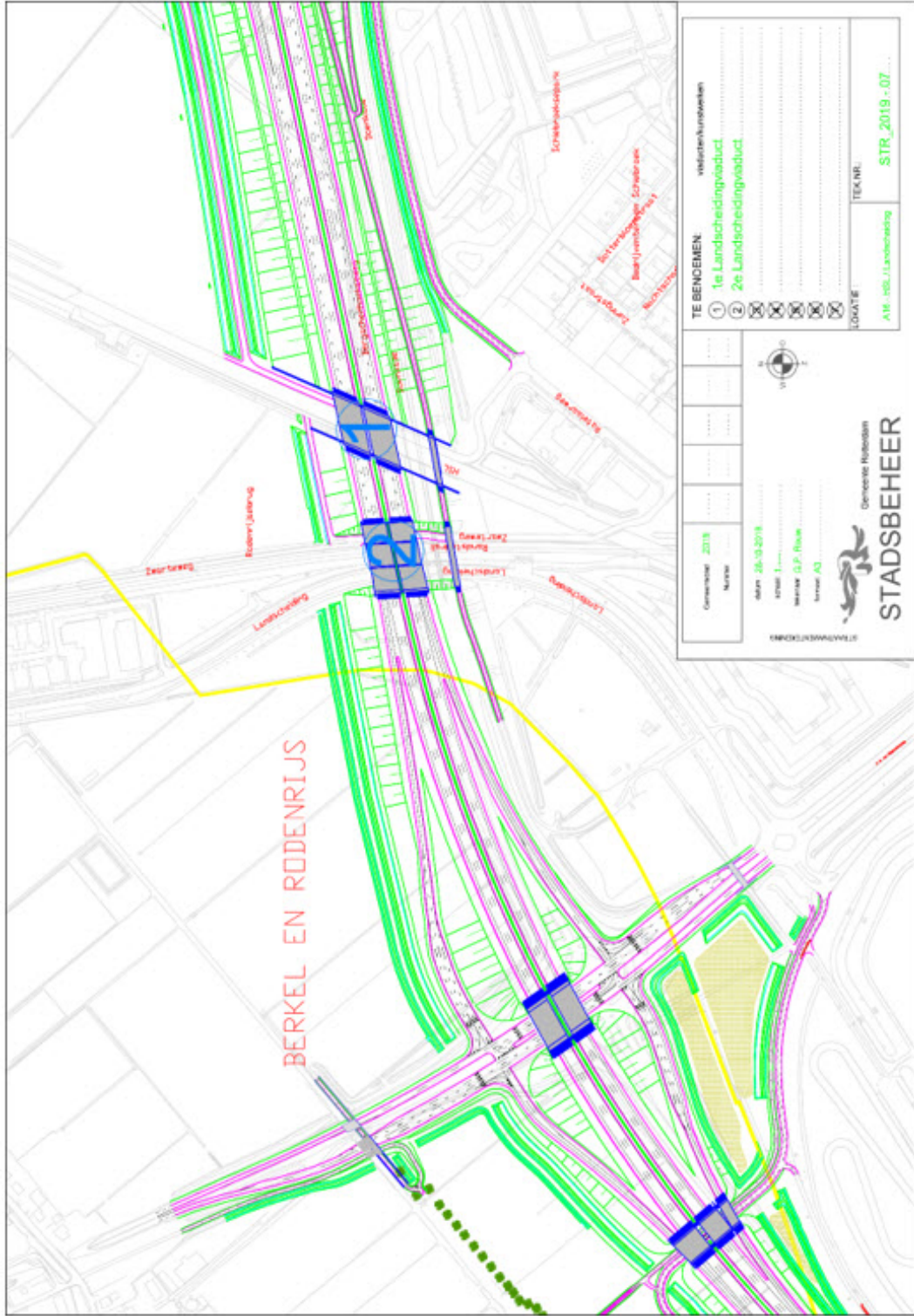

Gemeente 2018 Nummer		datum 25-12-2018 versie 1 ontwerp G.P. Risse tekenaar AG		TE BENCENEN veldtekennummers 1e Landscheidingsproduct 2e Landscheidingsproduct	
STADSBEDRIJVEN		Gemeente Rotterdam <b>STADSBEBEER</b>		TEK.NR. STR_2019_07	
LOKALITEIT AM - HBL - Landscheidings		NOORD 0 100		LOKALITEIT AM - HBL - Landscheidings	