

## Besluit Groene Kaart gemeente Waalre

### Het college van burgemeester en wethouders van de gemeente Waalre;

gelet op artikel 4.11 van de APV;

Overwegende dat:

- Bomen van belang zijn voor de kwaliteit van de leefomgeving
- Het college bevoegd is om de waardevolle boomvlakken en waardevolle houtopstanden aan te wijzen en te beschermen.
- Het college particuliere bomen in de gemeente Waalre heeft beoordeeld aan de hand van de volgende punten; boomsoort, boomgrootte, levensverwachting, groeivorm, ruimtelijke betekenis en bijzondere(cultuurhistorische) betekenis.
- De eigenaren van de waardevolle bomen de mogelijkheid hebben gekregen te reageren op het besluit.
- De reacties van de eigenaren zijn meegenomen in de besluitvorming.

Besluit vast te stellen het volgende aanwijzingsbesluit

“Groene Kaart Waalre”

### Artikel 1 Groene Kaart

De Groene Kaart voor de bescherming van de houtopstanden bestaat uit;

- a. de Groene Kaart zoals opgenomen in bijlage 1
- b. het bijbehorende register zoals opgenomen in bijlage 2.

### Artikel 2 Inwerkingtreding

1. Dit besluit treedt in werking op de dag na bekendmaking.
2. Op moment van inwerkingtreding van dit besluit wordt de Groene kaart vastgesteld op 22-04-2014 ingetrokken.

### Artikel 3 Citeertitel

Dit besluit wordt aangehaald als “Groene Kaart gemeente Waalre”

### Bezwaarmogelijkheid

Bent u het niet eens met dit besluit?

Dan kunt u binnen zes weken na de bekendmaking schriftelijk bezwaar indienen bij het college van burgemeester en wethouders van de gemeente Waalre.

In het door u ondertekende bezwaarschrift moet in ieder geval uw naam, adres, de dagtekening, een omschrijving (of een kopie) van het bestreden besluit en de reden waarom u het niet eens bent met het besluit vermeld worden.

Het besluit treedt in werking, ook als er bezwaar wordt gemaakt. Bent u van mening dat, zolang nog niet op het bezwaarschrift is beslist, het besluit niet in werking zou moeten treden, dan kunt u aan de voorzieningenrechter van de rechtbank Oost-Brabant een voorlopige voorziening vragen. Het adres is postbus 90125, 5200 MA 's-Hertogenbosch. U kunt een verzoek om een voorlopige voorziening ook digitaal indienen bij de rechtbank Oost-Brabant, via <http://loket.rechtspraak.nl/bestuursrecht>. Daarvoor moet u wel beschikken over een elektronische handtekening (DigiD). Op de genoemde site vindt u de precieze voorwaarden. Een voorlopige voorziening kan alleen worden gevraagd als er ook bezwaar is gemaakt. Daarnaast moet er sprake zijn van een spoedeisend belang.

*Aldus besloten in de vergadering van 14-04-2020.*

*Burgemeester en wethouders van de gemeente Waalre,*

*de secretaris wvd, de burgemeester,*

*M.W. de Brouwer drs. J.W. Brenninkmeijer*

## Bijlage 1 Groene Kaart

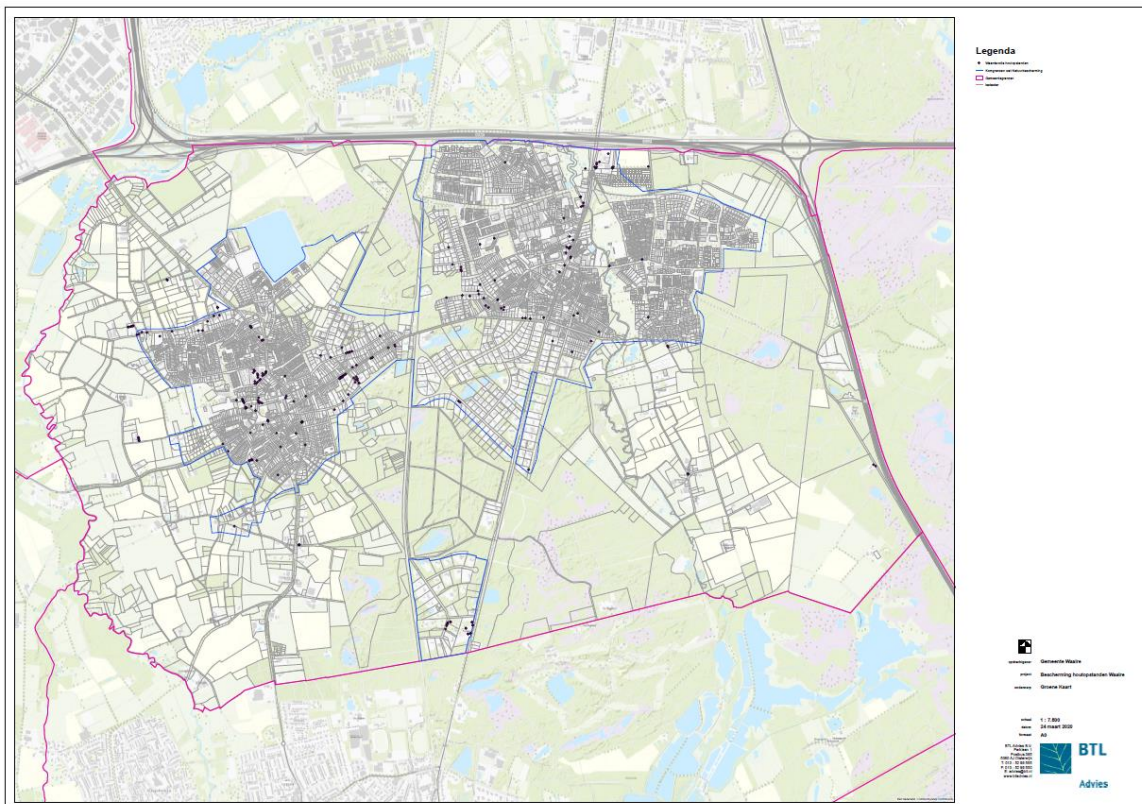

# Bijlage 2 Register

Jaargang	Item	STRATAGIENAM	NUMM	waarschijn	BHOES DOOST	GRIDEVORM	STRAATNAM	CULTURA	LEVENSRYM	NUMM	DEBECT
2025	Adel	Adel	1	2025	Adel	Adel	Adel	Adel	Adel	Adel	Adel
	Adel	Adel	2	2025	Adel	Adel	Adel	Adel	Adel	Adel	Adel
	Adel	Adel	3	2025	Adel	Adel	Adel	Adel	Adel	Adel	Adel
	Adel	Adel	4	2025	Adel	Adel	Adel	Adel	Adel	Adel	Adel
	Adel	Adel	5	2025	Adel	Adel	Adel	Adel	Adel	Adel	Adel
	Adel	Adel	6	2025	Adel	Adel	Adel	Adel	Adel	Adel	Adel
	Adel	Adel	7	2025	Adel	Adel	Adel	Adel	Adel	Adel	Adel
	Adel	Adel	8	2025	Adel	Adel	Adel	Adel	Adel	Adel	Adel
	Adel	Adel	9	2025	Adel	Adel	Adel	Adel	Adel	Adel	Adel
	Adel	Adel	10	2025	Adel	Adel	Adel	Adel	Adel	Adel	Adel