



Haarlem

GEMEENTEBLAD

Officiële uitgave van de gemeente Haarlem

Nr. 40210

26 februari

2018

Voorlopig ontwerp nieuwbouw Rudolf Steiner College en Rudolf Steinerschool in Haarlem

Op 20 februari 2018 gaf het college van Burgemeester en Wethouders het voorlopig ontwerp (VO) van de nieuwbouw van het Rudolf Steiner College en renovatie van de Rudolf Steinerschool in Schalkwijk vrij voor inspraak.

Van 26 februari tot 2 april 2018 kunnen belanghebbenden een zienswijze indienen op het voorlopig ontwerp. Dit kan via schalkwijk@haarlem.nl o.v.v. zienswijze VO Rudolf Steiner of per post via Postbus 511, 2003 PB Haarlem t.a.v. afdeling PCM, E. Zeelenberg, onderwerp: zienswijze VO Rudolf Steiner.

Het ontwerp is digitaal in te zien via de website <https://www.haarlem.nl/rudolf-steiner-nieuwbouw/>. Ook kunt u het ontwerp inzien op de publiekshal van de Raakspoort, Zijlvest 39, Haarlem. De publiekshal is geopend van maandag tot en met vrijdag van 09.00 tot 16.00 uur en op donderdagavond doorlopend tot 20.00 uur.

De gemeente beoordeelt alle inspraakreacties na afloop van de inspraakperiode en bepaalt welke zaken zij meeneemt in het definitieve ontwerp. Indieners van inspraakreacties worden hierover geïnformeerd.



Haarlem





Haarlem

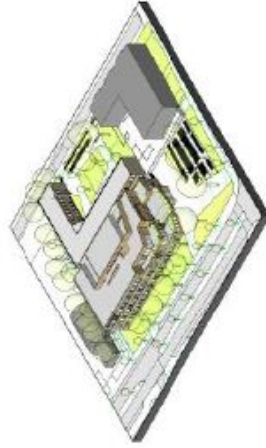

ATELIER PRO

STUDIO
2000
2700 2000 2000
AMSTERDAM
KONINKLIJK INSTITUUT
VORSTEN 11 10 000
1000-AMSTERDAM
www.atelierpro.nl

STUDIO VOOR
PROJEKT
2018-2020

1715
HAARLEM

NUMMER
1715
1715
1715

STUDIO
1715
1715
1715

NUMMER
1715
1715
1715



GEVEL NOORD



GEVEL WEST



GEVEL OOST

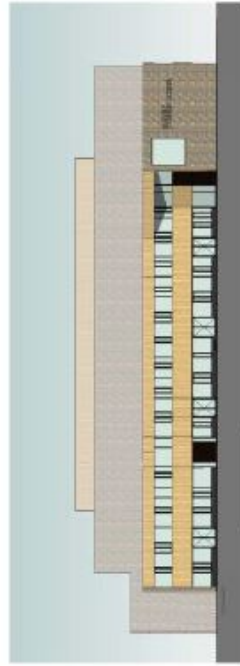

GEVEL ZUID



Haarlem

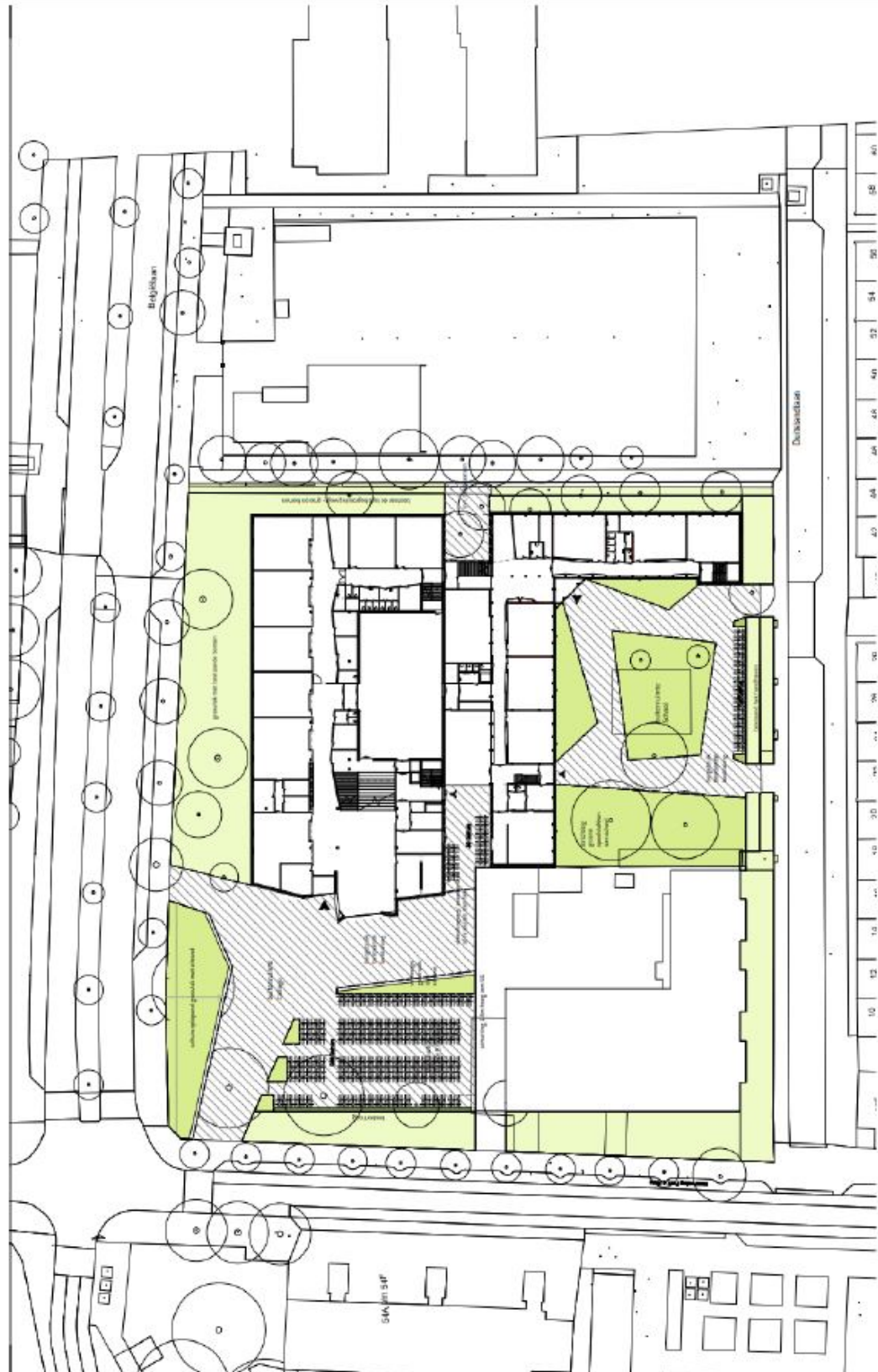

ATELIERPRO | VO-02

1.11.16. Raadsvergadering
Dinsdag 14 februari 2018
SCHAL 1.100 TAFEL 10

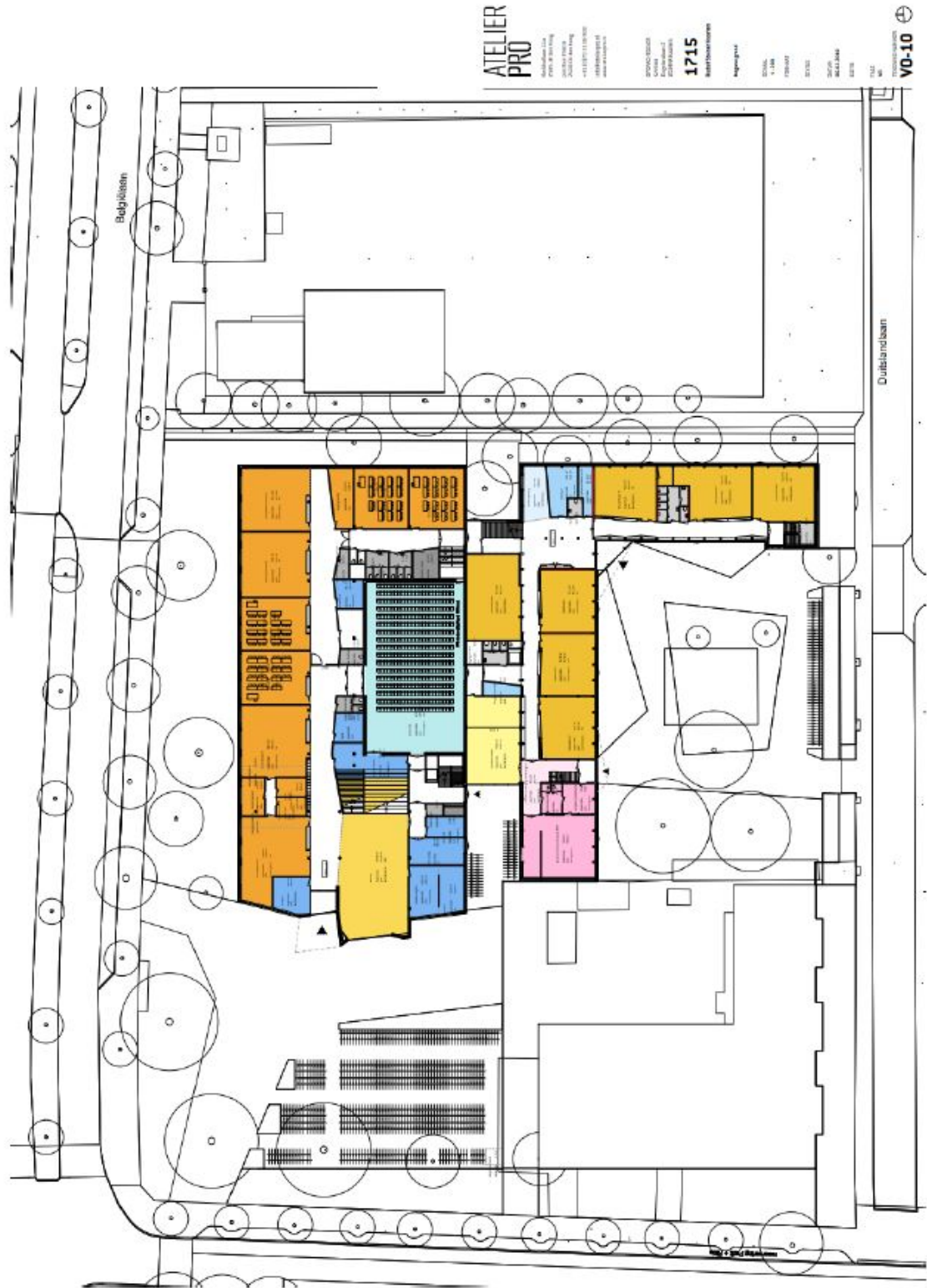

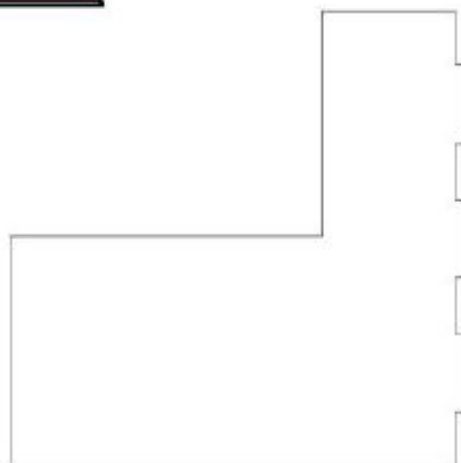
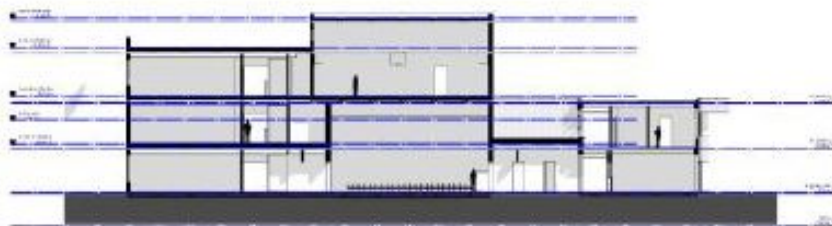



Haarlem

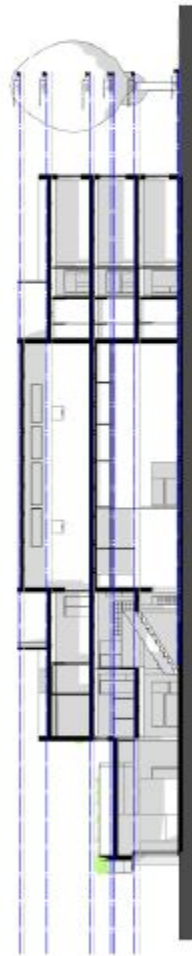
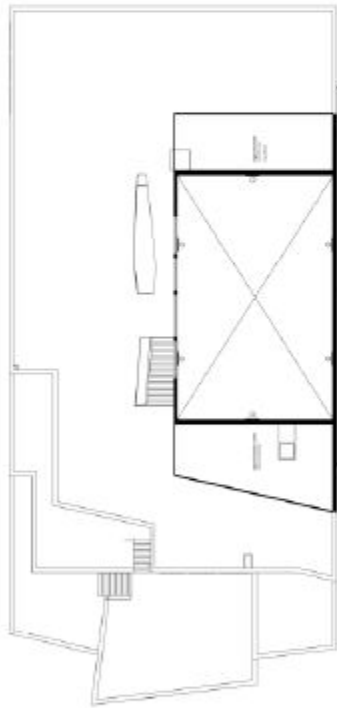

ATELIER PRO

De Nieuwe 11a
2016, Haarlem
Project: 11a
PMB: 11a-11a-11a
+31 (0)20 510 80 80
info@atelierpro.nl
www.atelierpro.nl

OPDRACHTGEVER
CONCEPT
ONTOEGANG
ONTOEGANG

1715
Bouwfysica Berekening

Berekening van de

U-WAARDEN
V. 1.00
11/2014

W. 1.00

U-WAARDEN
11/2014
11/2014

W. 1.00

U-WAARDEN
11/2014
11/2014

W. 1.00

U-WAARDEN
11/2014
11/2014

W. 1.00

U-WAARDEN
11/2014
11/2014

W. 1.00

U-WAARDEN
11/2014
11/2014

W. 1.00