

Vaststellen van de bebouwde komgrenzen Wegenverkeerswet 1994

De raad van de gemeente Krimpenerwaard,

Gelezen het voorstel van burgemeester en wethouders van 5 december 2017, inzake het vaststellen van de bebouwde komgrenzen Wegenverkeerswet 1994,

Besluit:

1. de bebouwde komgrenzen gemeente Krimpenerwaard in het kader van de Wegenverkeerswet 1994 vast te stellen;
2. Gedeputeerde Staten van de Provincie Zuid Holland te verzoeken de bebouwde komgrenzen gemeente Krimpenerwaard in het kader van de Wegenwet gelijk te trekken aan die van de Wegenverkeerswet onder de voorwaarde dat besluitpunt 1 onherroepelijk is.

*Aldus vastgesteld in de openbare vergadering van 30 januari 2018,
de griffier, drs. K.E. Driehuijs
de voorzitter, mr. R.S. Cazemier*

Plattegronden komgrenzen

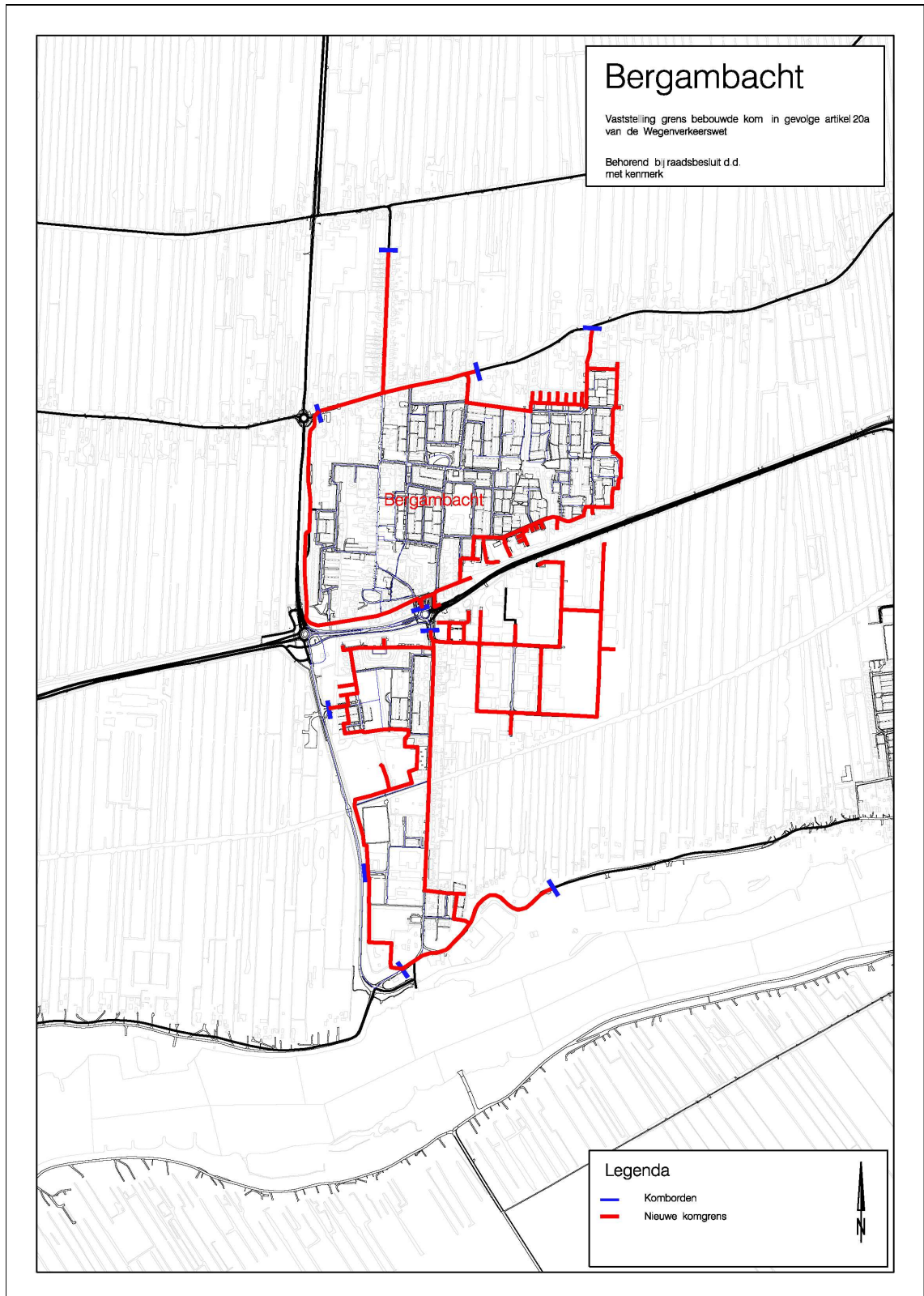

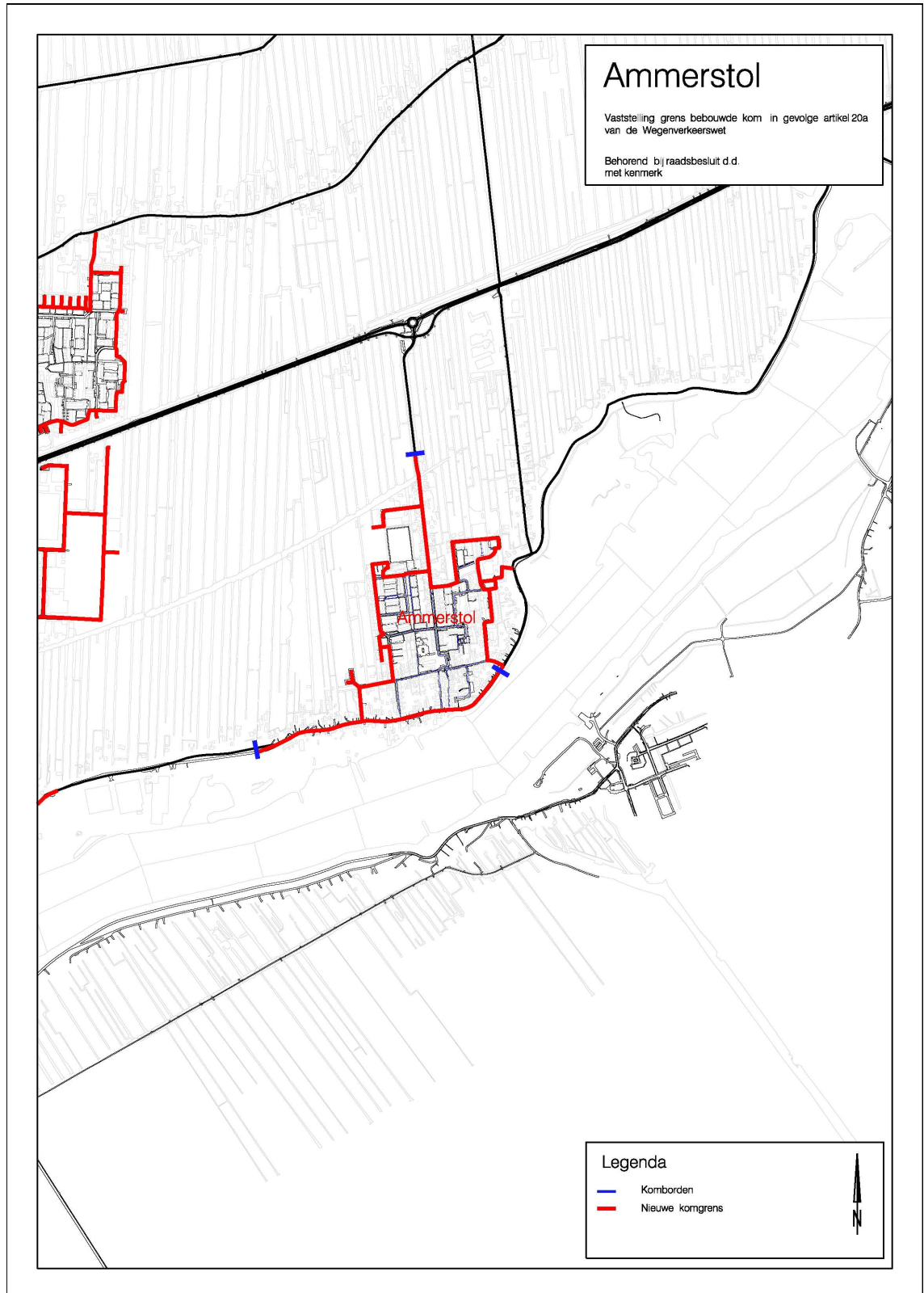

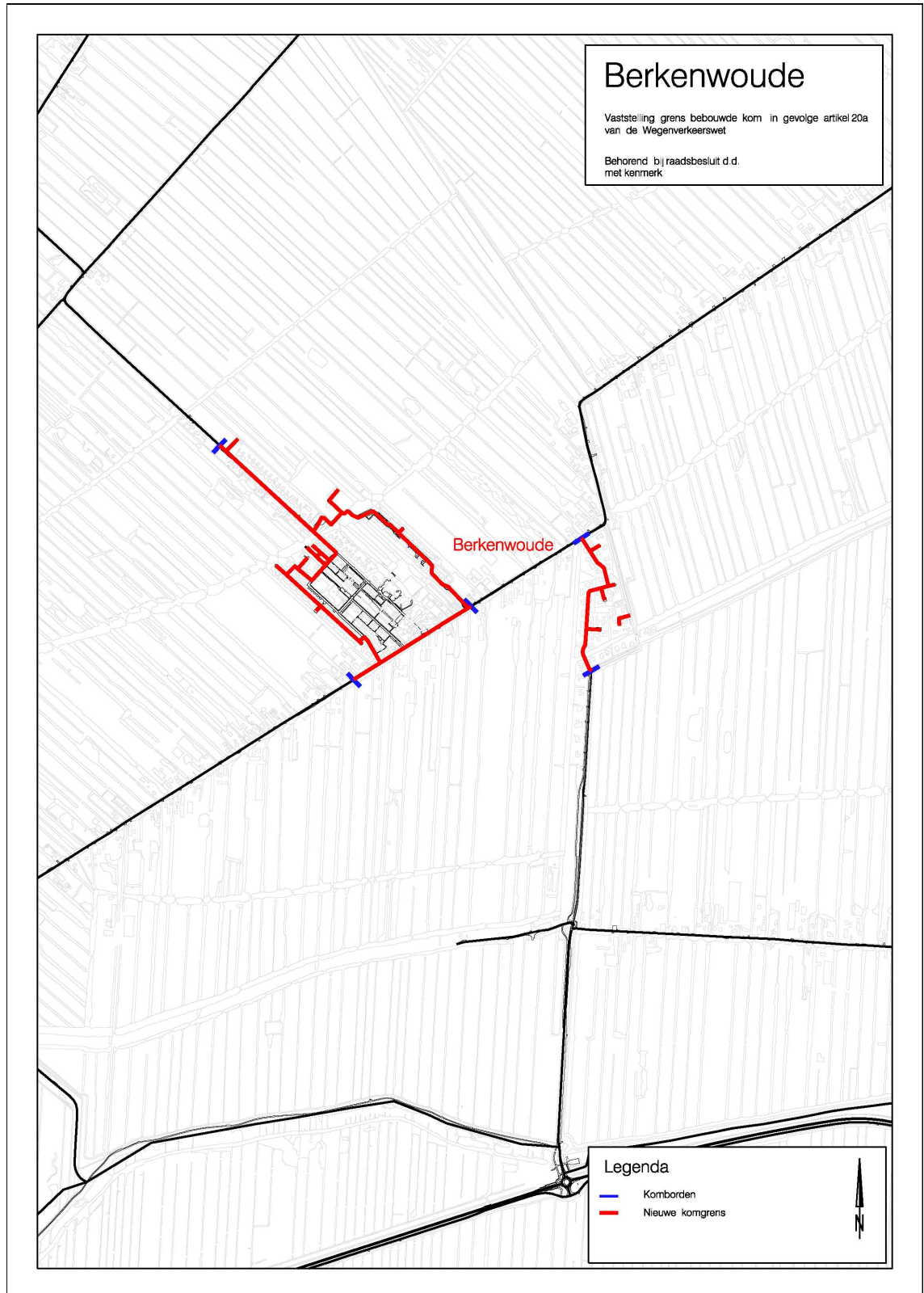

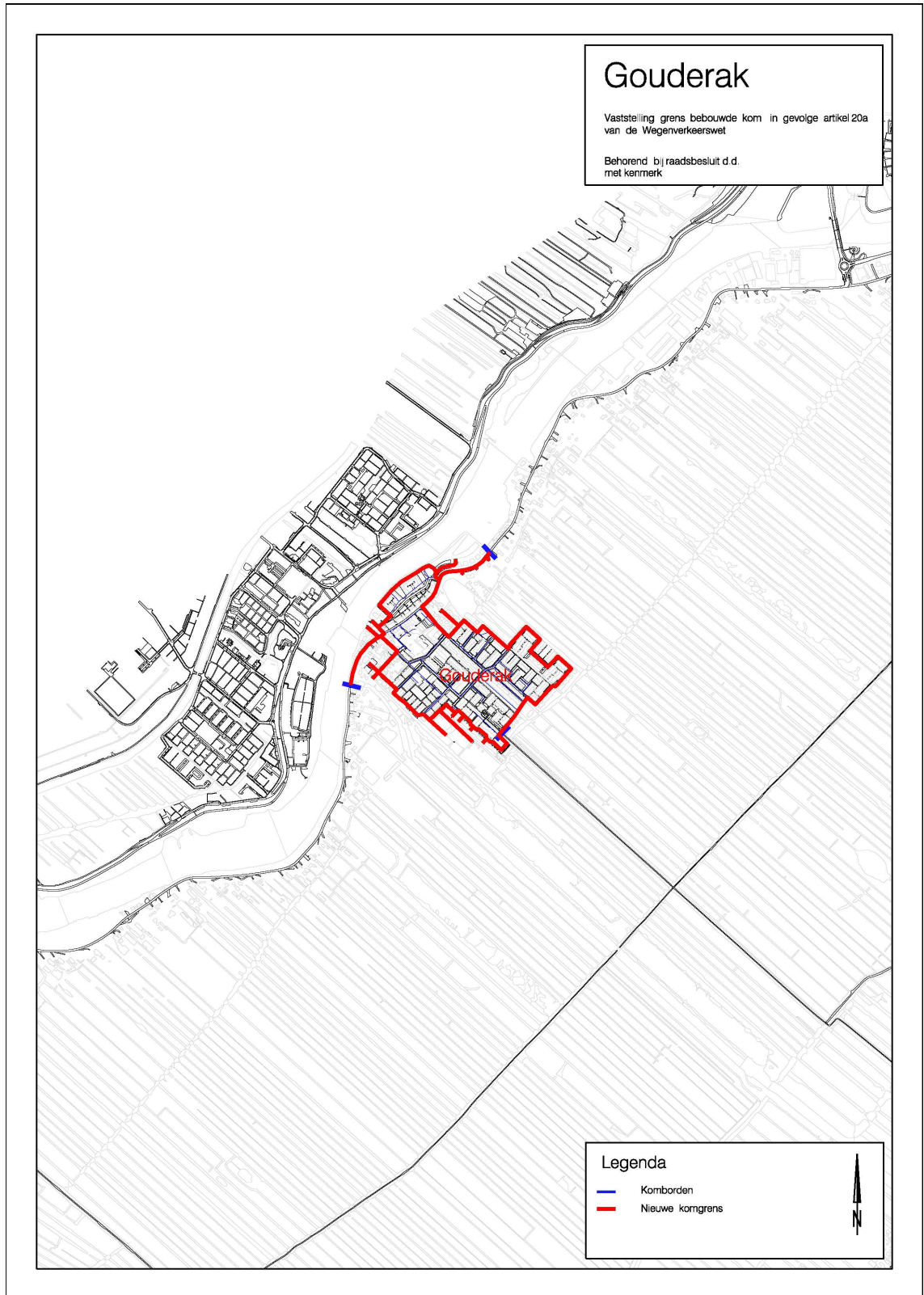

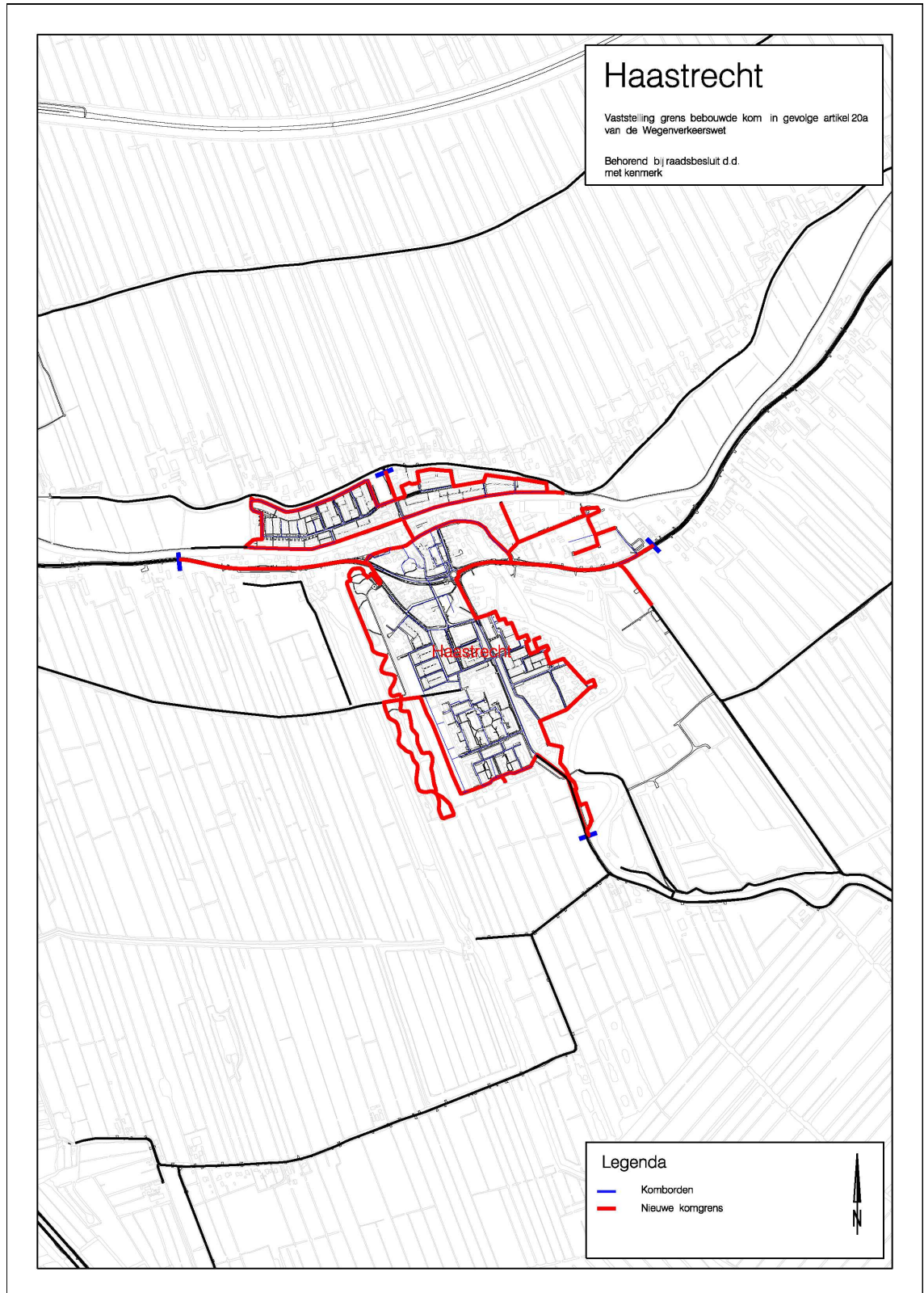

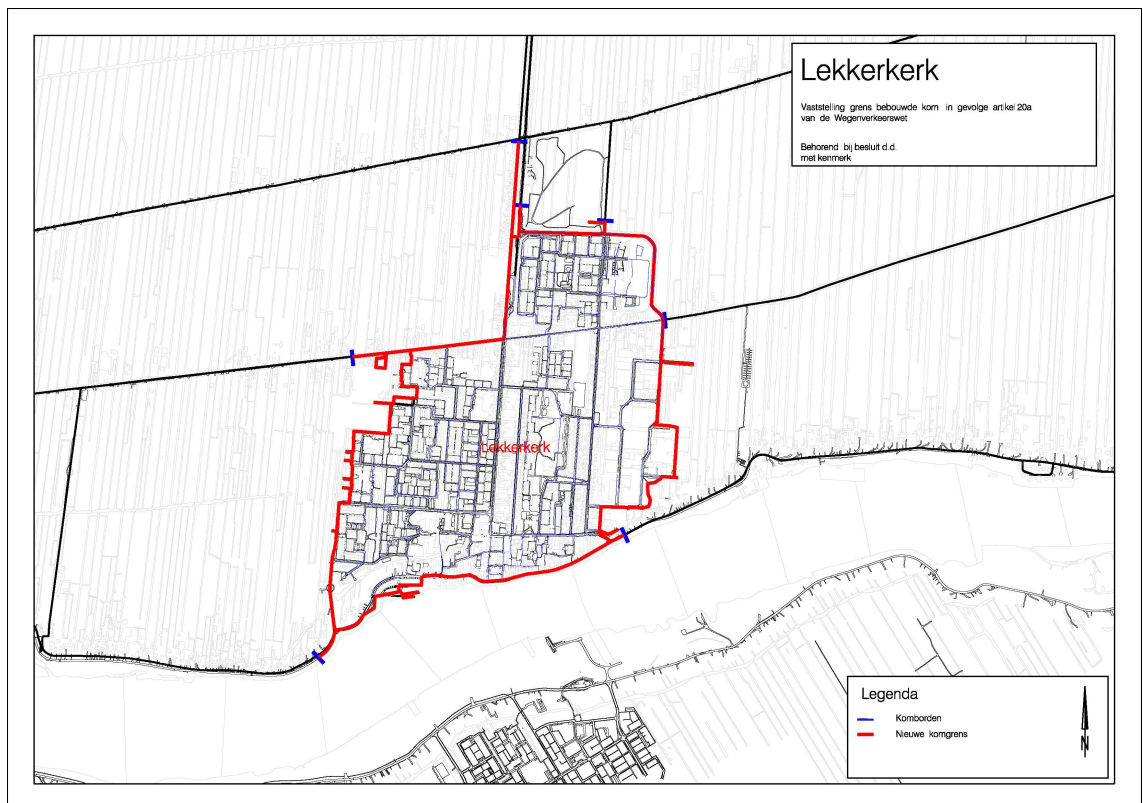
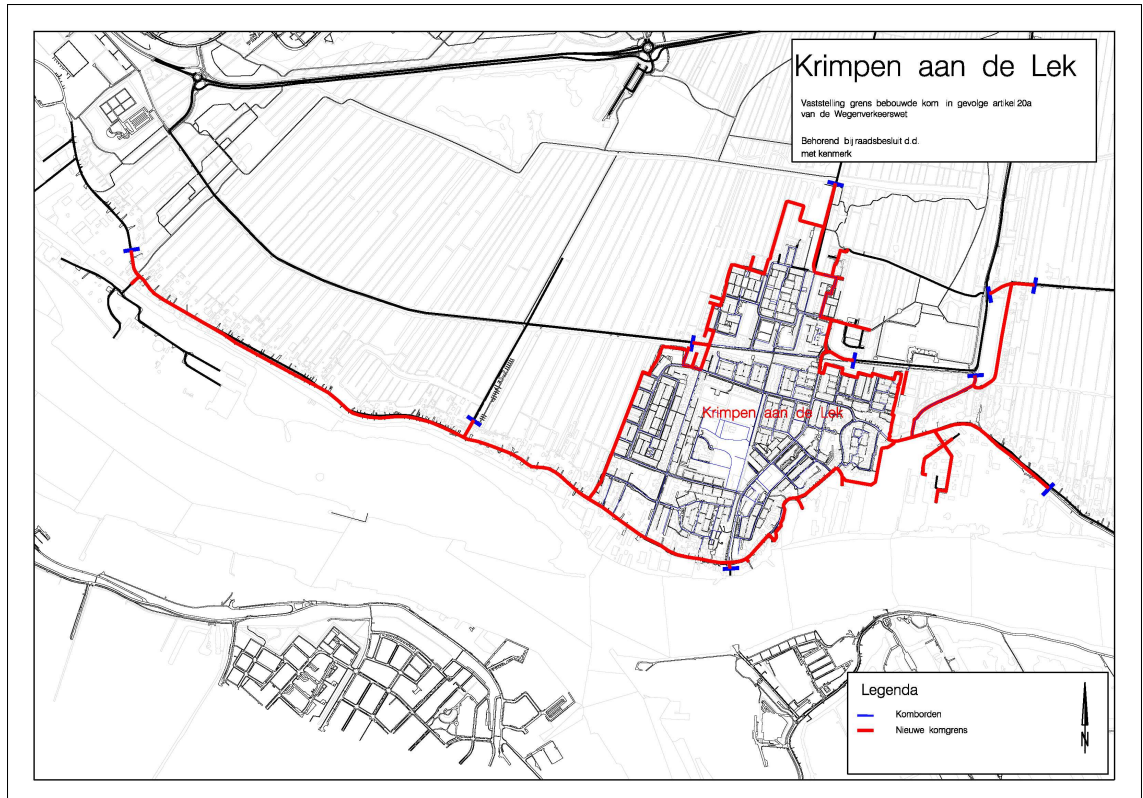

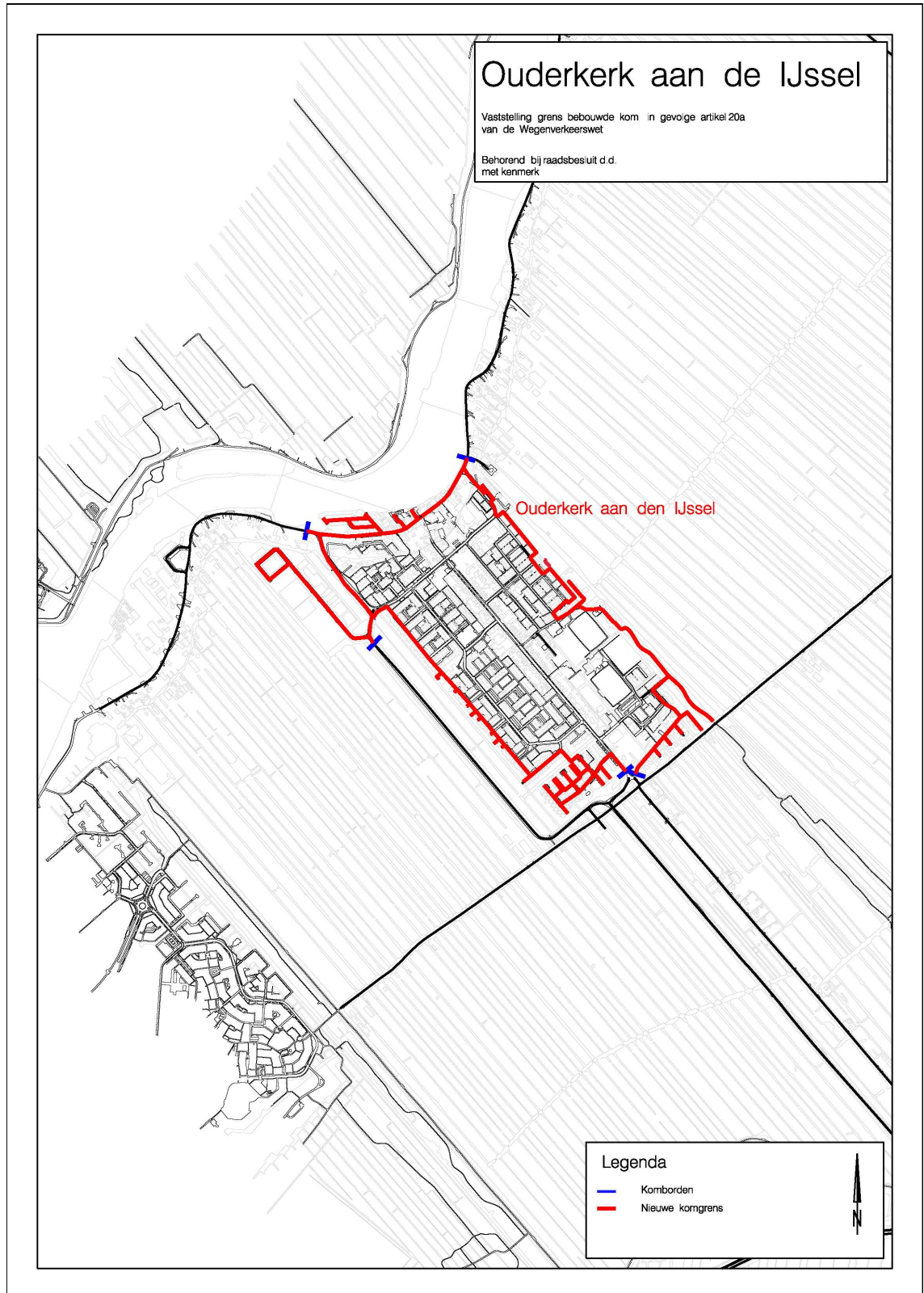

Ouderkerk aan den IJssel-(Lageweg)

Vaststelling grens bebouwde kom in gevolge artikel 20a
van de Wegenverkeerswet

Behorend bij besluit d.d.
met kenmerk

