

Bomenverordening gemeente Coevorden 1999

No. 2018/1476

De raad van de gemeente Coevorden;

Gelezen het voorstel van burgemeester en wethouders , bijlagenummer 1476;

b e s l u i t :

vast te stellen de volgende

Verordening tot wijziging van de Bomenverordening gemeente Coevorden 1999 (4e wijziging)

Artikel 1

De Bomenverordening gemeente Coevorden 1999 wordt gewijzigd conform de hierna volgende wijzigingen.

Bestaande tekst

Artikel 1, lid 1, onderdeel e

bebouwde kom: de bebouwde kom van de gemeente, vastgesteld ingevolge artikel 1, vijfde lid van de Boswet

Artikel 2, lid 2

Het in het eerste lid gestelde verbod geldt niet voor houtopstand buiten de bebouwde kom, die deel uitmaakt van als zodanig bij het Bosschap geregistreerde bosbouwondernemingen, tenzij de houtopstand een zelfstandige eenheid vormt en, ofwel geen grotere oppervlakte beslaat dan 10 are, ofwel in geval van rijbeplanting, gerekend over het totale aantal rijen, niet meer bomen omvat dan 20.

Artikel 16 Schadevergoeding

Het college van burgemeester en wethouders beslist op een verzoek om schadevergoeding op grond van artikel 17 van de Boswet.

Nieuwe tekst

Artikel 1, lid 1, onderdeel e

bebouwde kom: de bebouwde kom van de gemeente zoals bedoeld in artikel 4.1, onderdeel a. van de Wet natuurbescherming.

Artikel 2, lid 2

Het in het eerste lid gestelde verbod geldt niet ten aanzien van houtopstanden waarop het verbod van artikel 4.2 van de Wet natuurbescherming van toepassing is.

Artikel 16 Schadevergoeding

[Vervallen]

Artikel 2

De grenzen van de bebouwde kom vast te stellen voor de toepassing van artikel 4.1 van de Wet natuurbescherming conform de bijlagen van dit besluit onder gelijktijdige intrekking van voorgaande besluiten tot vaststelling van de grenzen van de bebouwde kom die op basis van de Boswet genomen zijn.

Inwerkingtreding

Artikel 3

Deze verordening treedt in werking op de dag na bekendmaking.

Aldus besloten in de openbare vergadering van 16 oktober 2018.

De raad voornoemd,

B.J. Bouwmeester

voorzitter

J. Kuipers-Meijering

griffier

Bijlage behorend bij besluit tot vaststelling van de grenzen van de bebouwde kom voor de toepassing van artikel 4.1 van de Wet natuurbescherming

Voor de onderstaande kernen zijn de grenzen van de bebouwde kom vastgesteld. De grens is op de hierna volgende bijlagen per onderdeel (kern) aangeduid met een blauwe lijn.

- Coevorden
- Dalen
- Dalerpeel
- Dalerveen
- De Kiel
- Erm
- Gees
- Geesbrug
- 't Haantje
- Meppen
- Noord Sleen
- Oosterhesselen
- Schoonoord
- Sleen
- Steenwijksmoer
- Wachtum
- Wezup
- Zweeloo-Aalden
- Zwinderen

teknr.: 15.068-a Steenwijksmoer

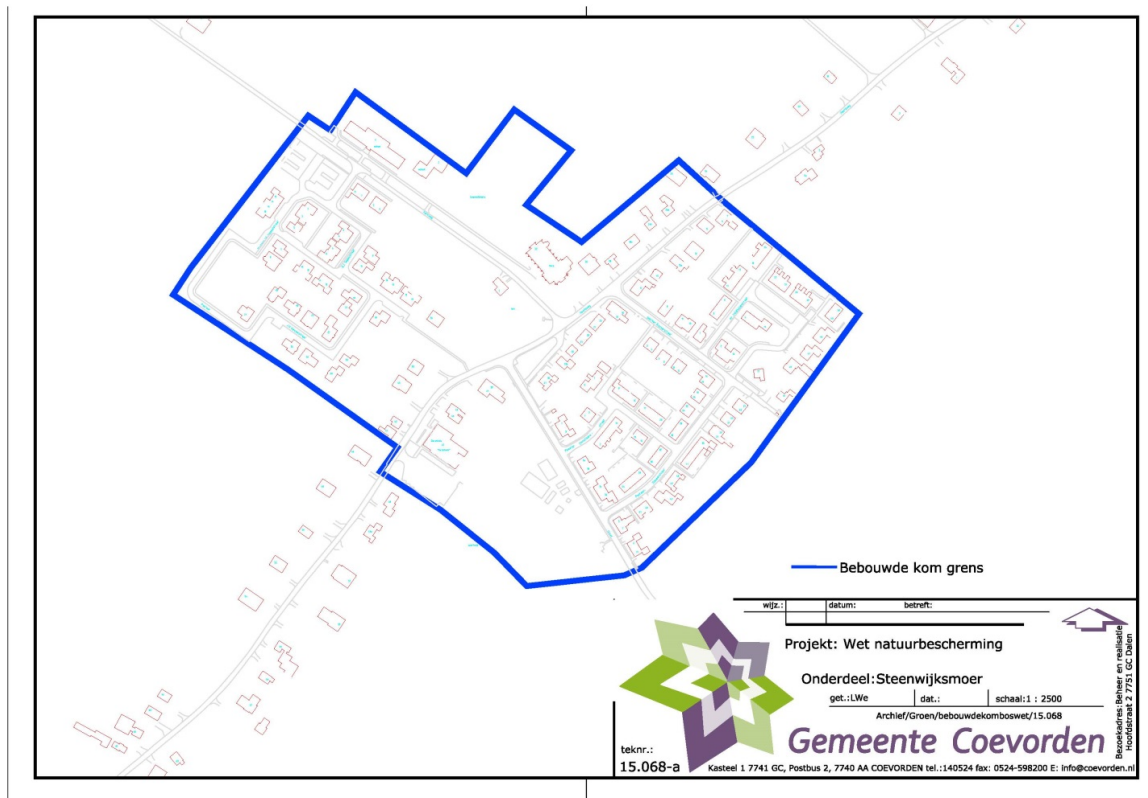

teknr.: 15.068-b Dalerpeel

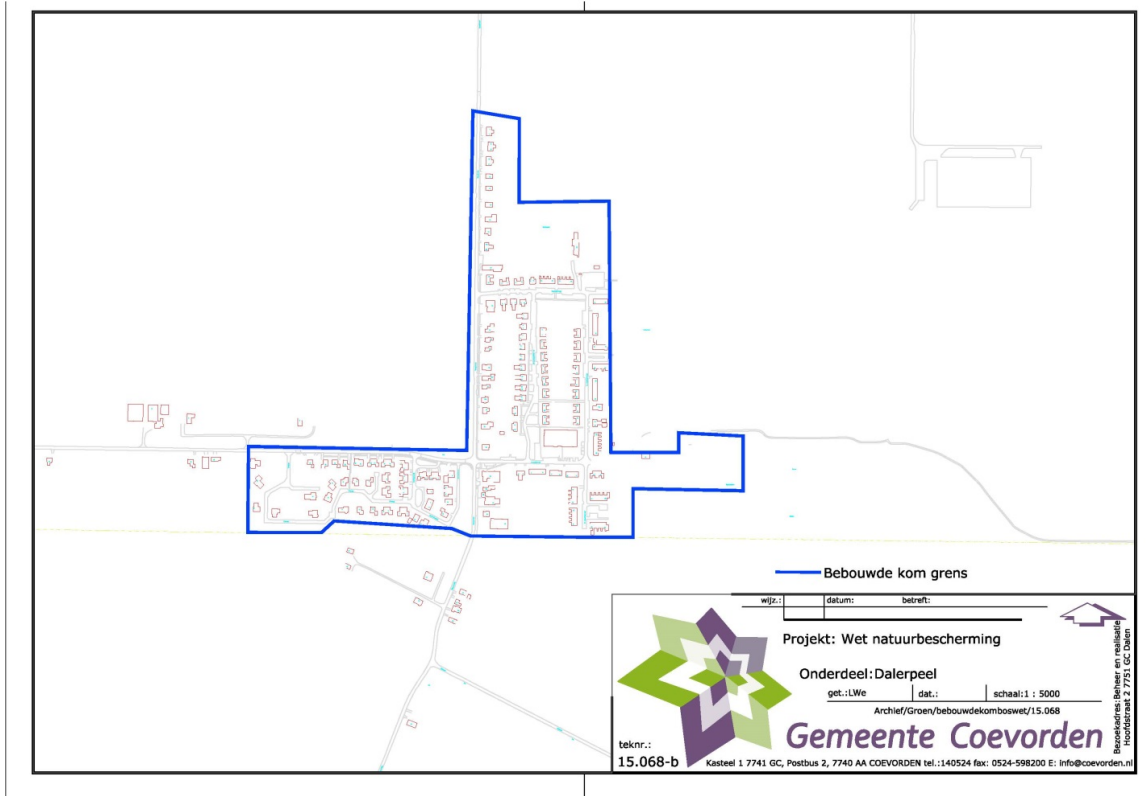

teknr.: 15.068-c Dalen

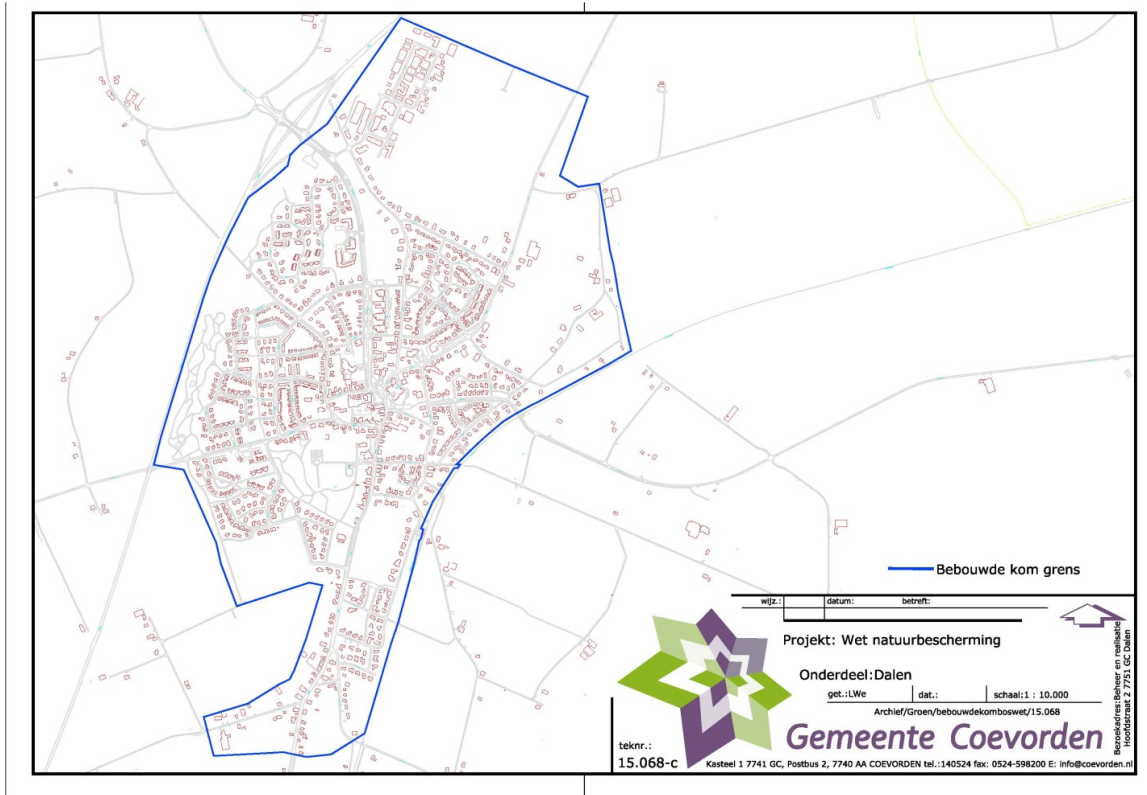

teknr.: 15.068 – Coevorden

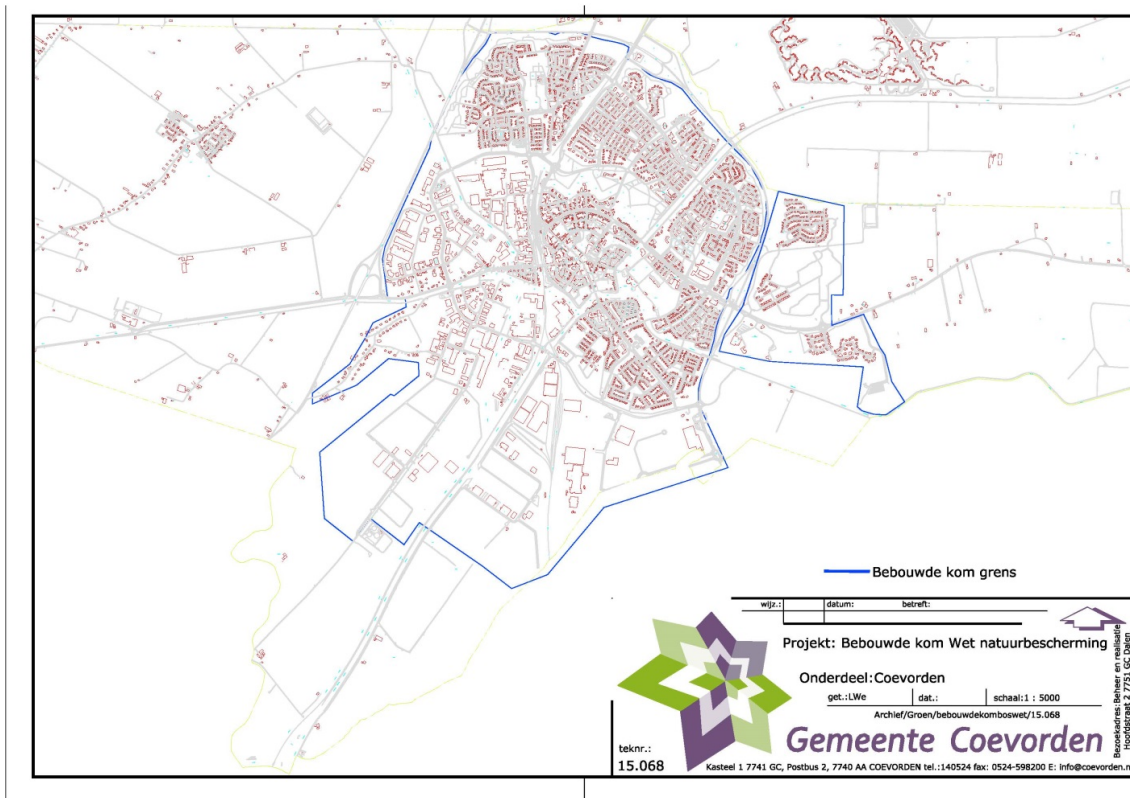

teknr.: 15.068-d Dalerveen

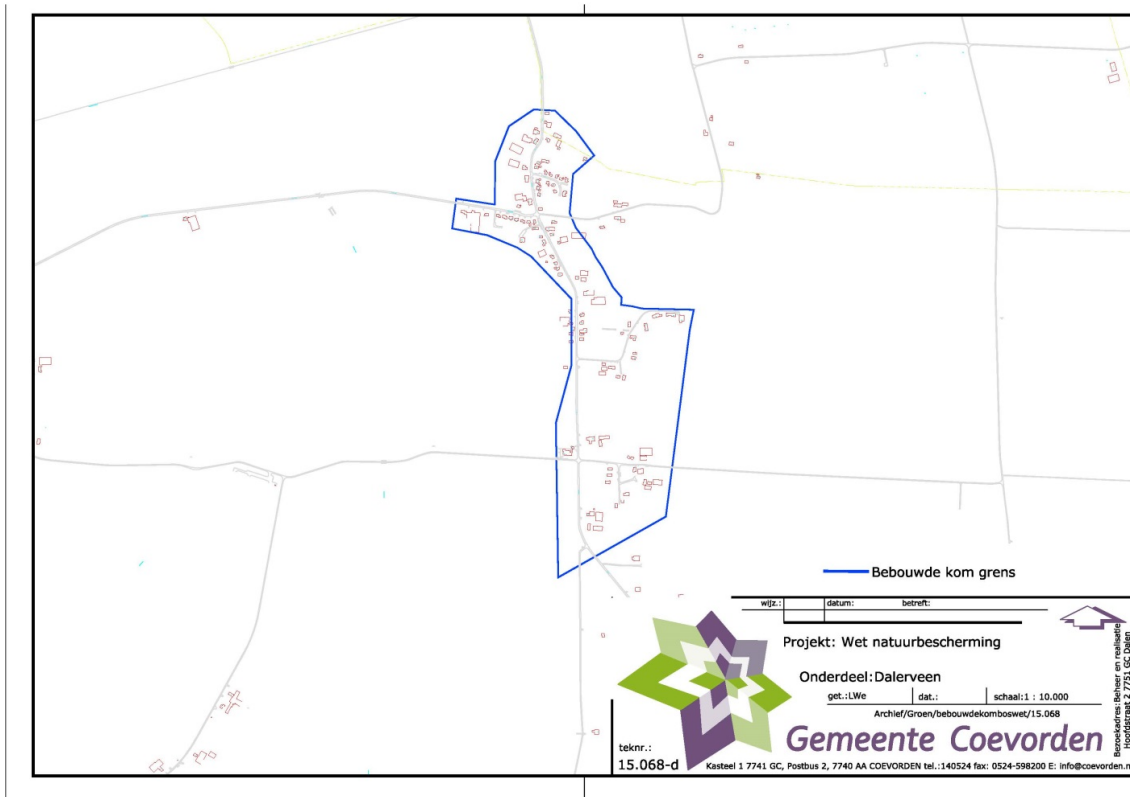

teknr.: 15.068-e Wachtum

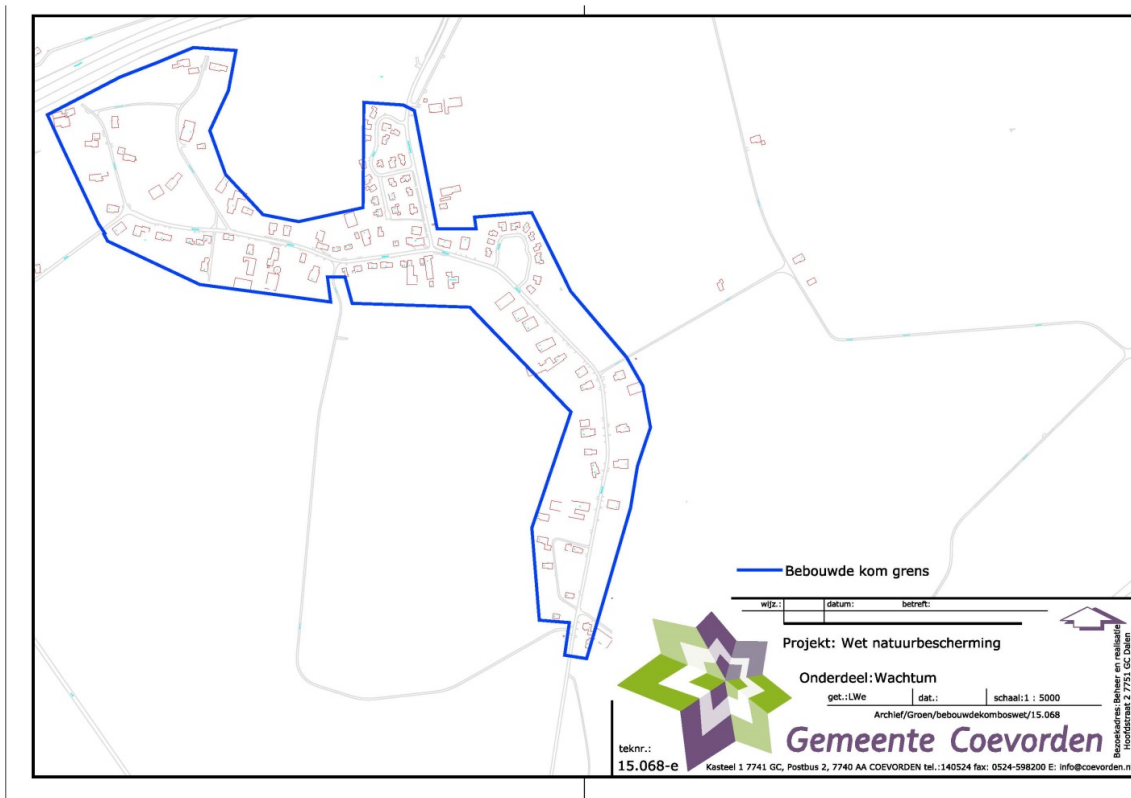

tek.nr.: 15.068-f Zwinderen

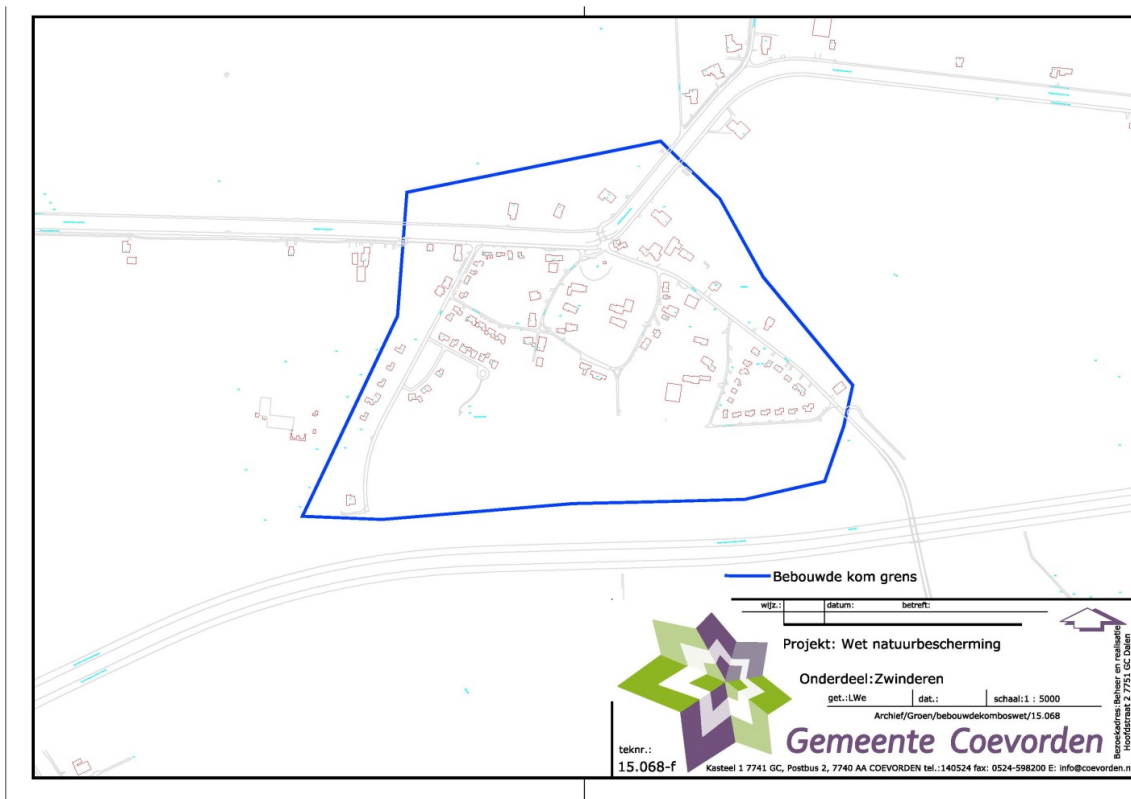

tek.nr.: 15.068-g Geesbrug

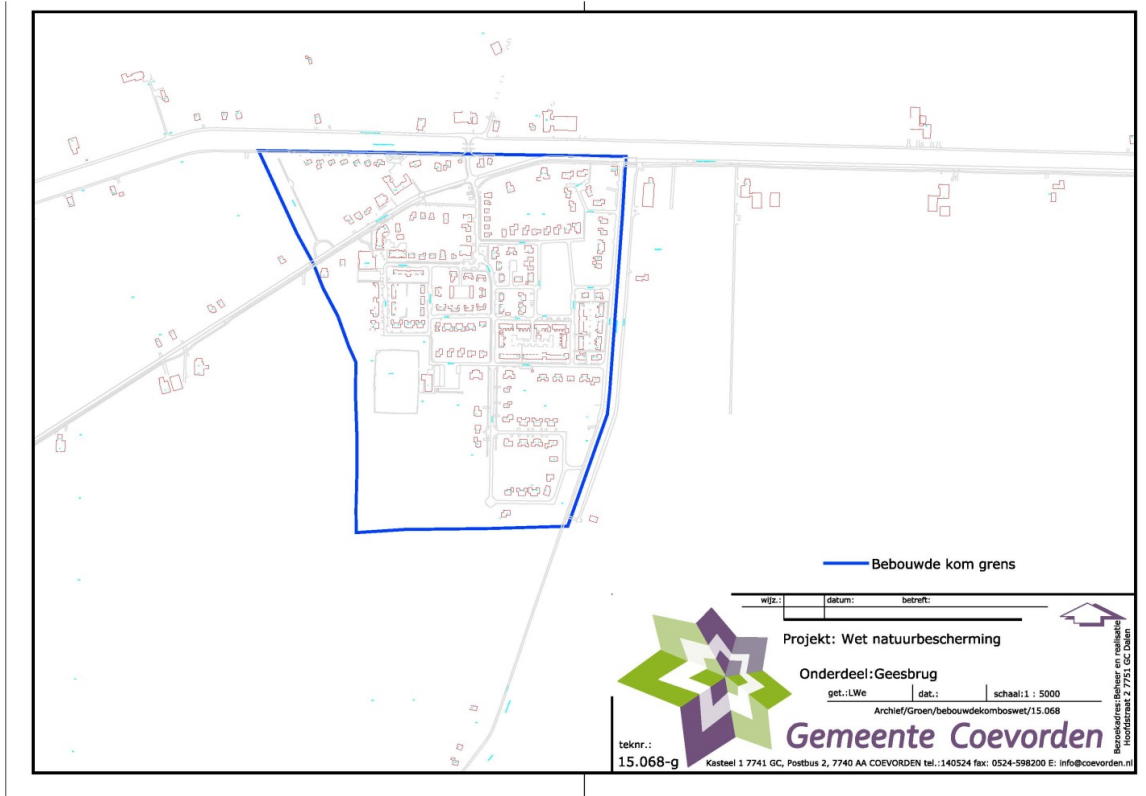

tek.nr.: 15.068-h Gees

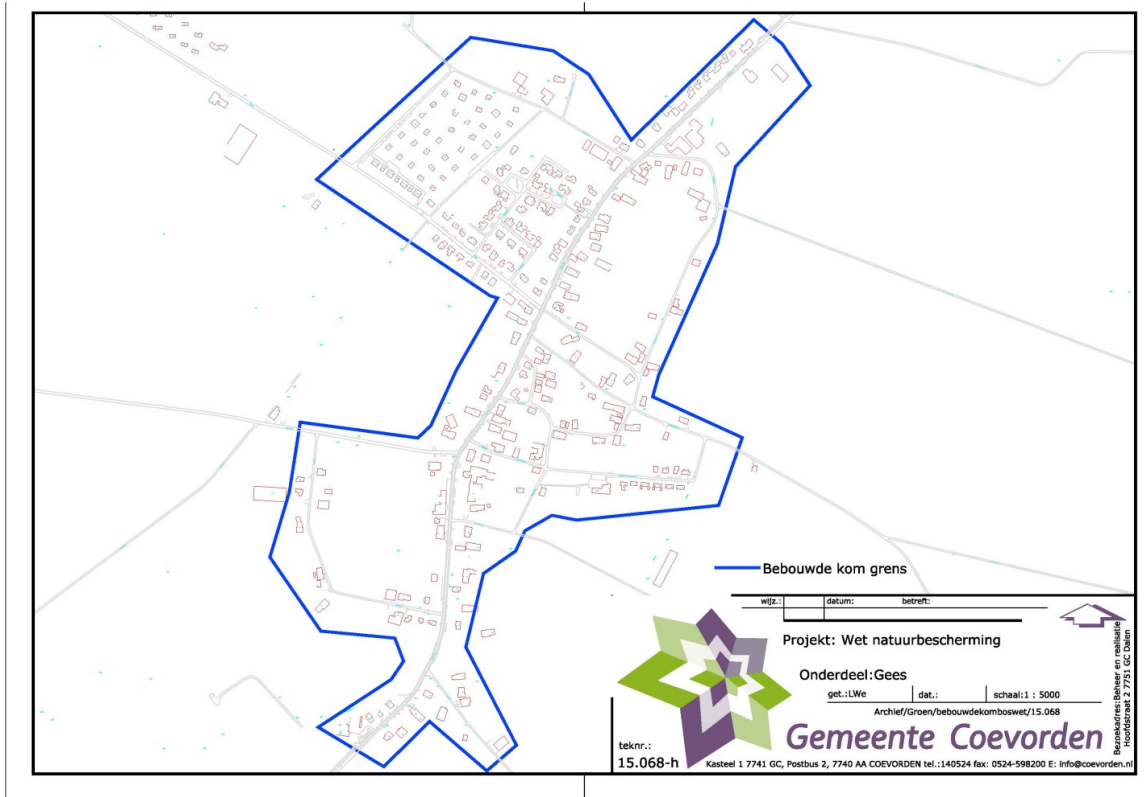

tek.nr.: 15.068-i Oosterhesselen

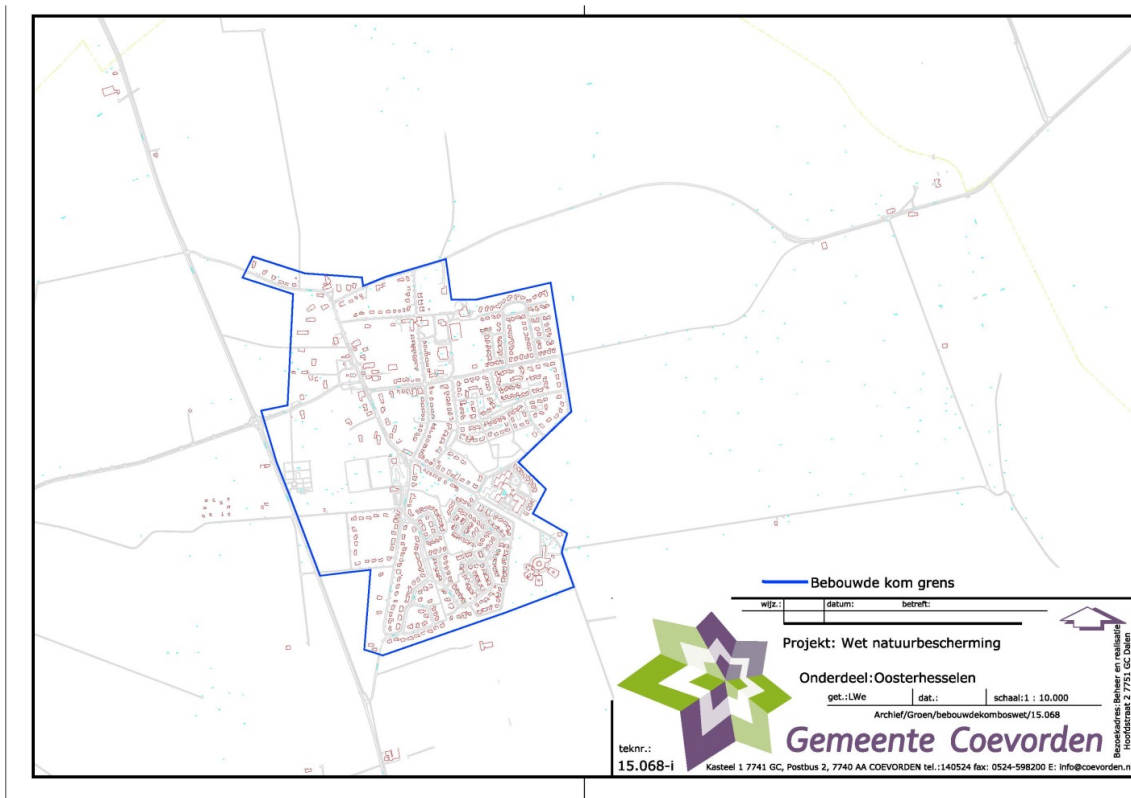

teknr.: 15.068-j Erm

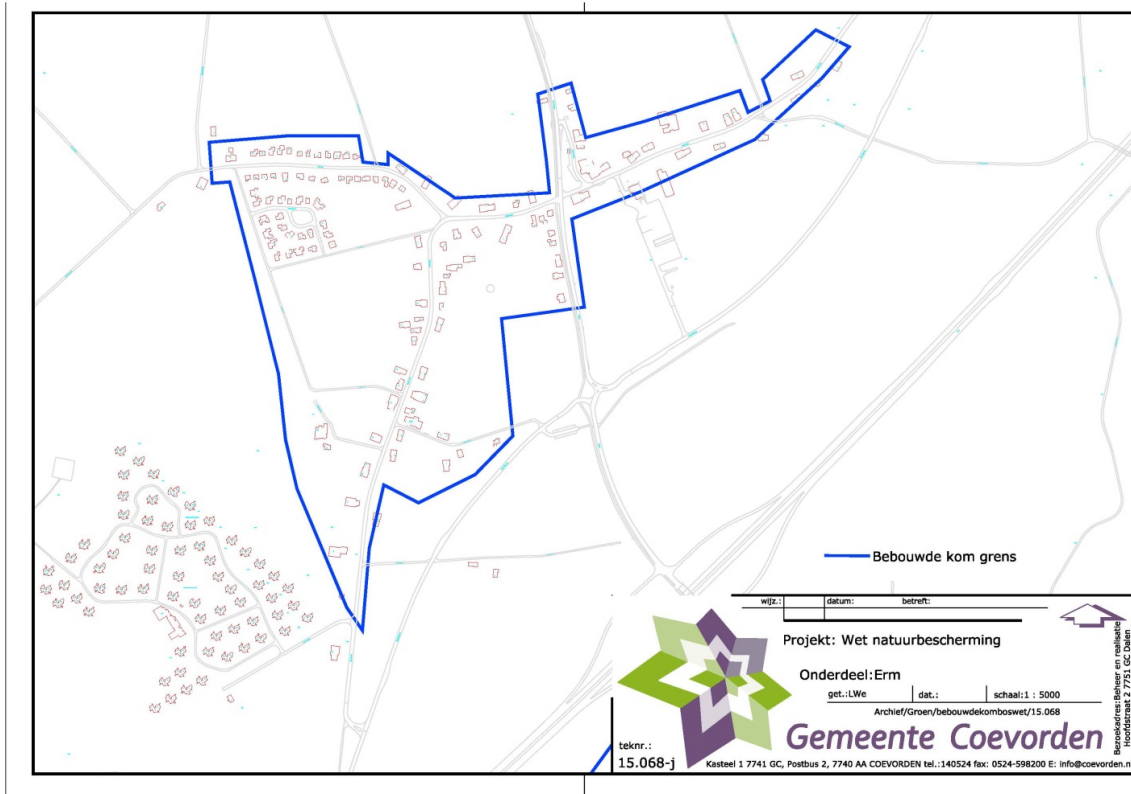

teknr.: 15.068-k Sleen

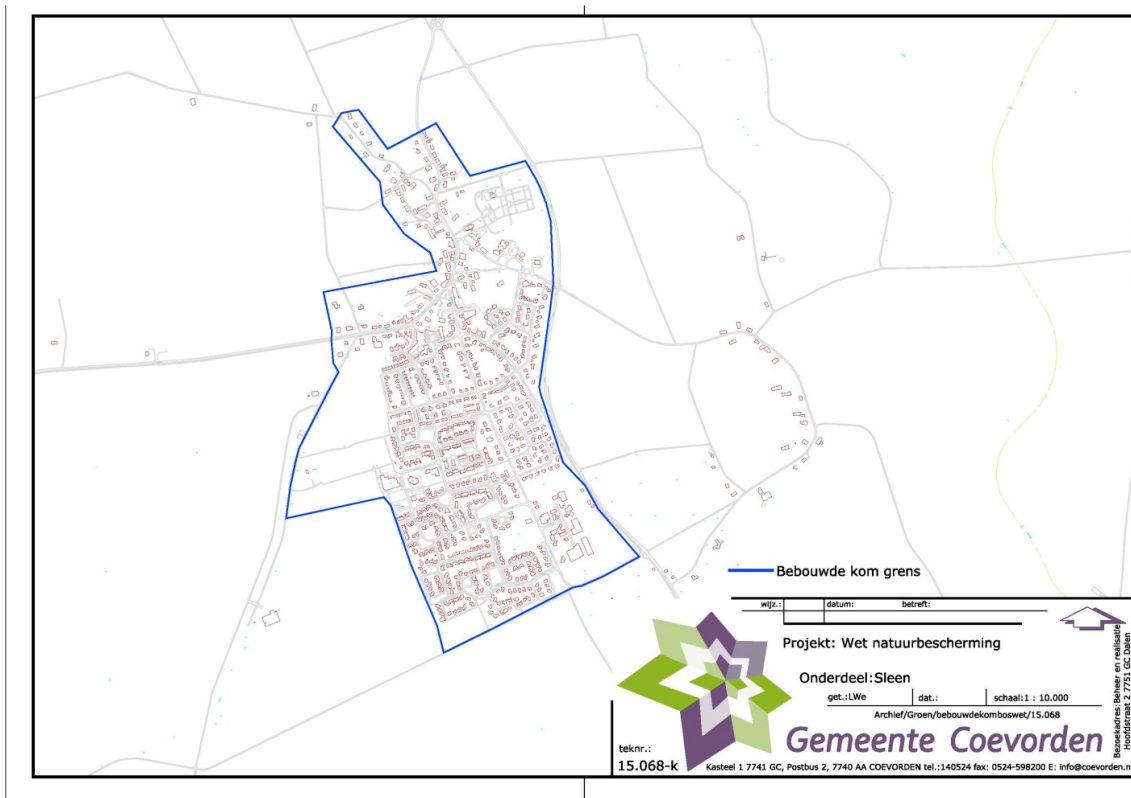

teknr.: 15.068-l Noord-Sleen

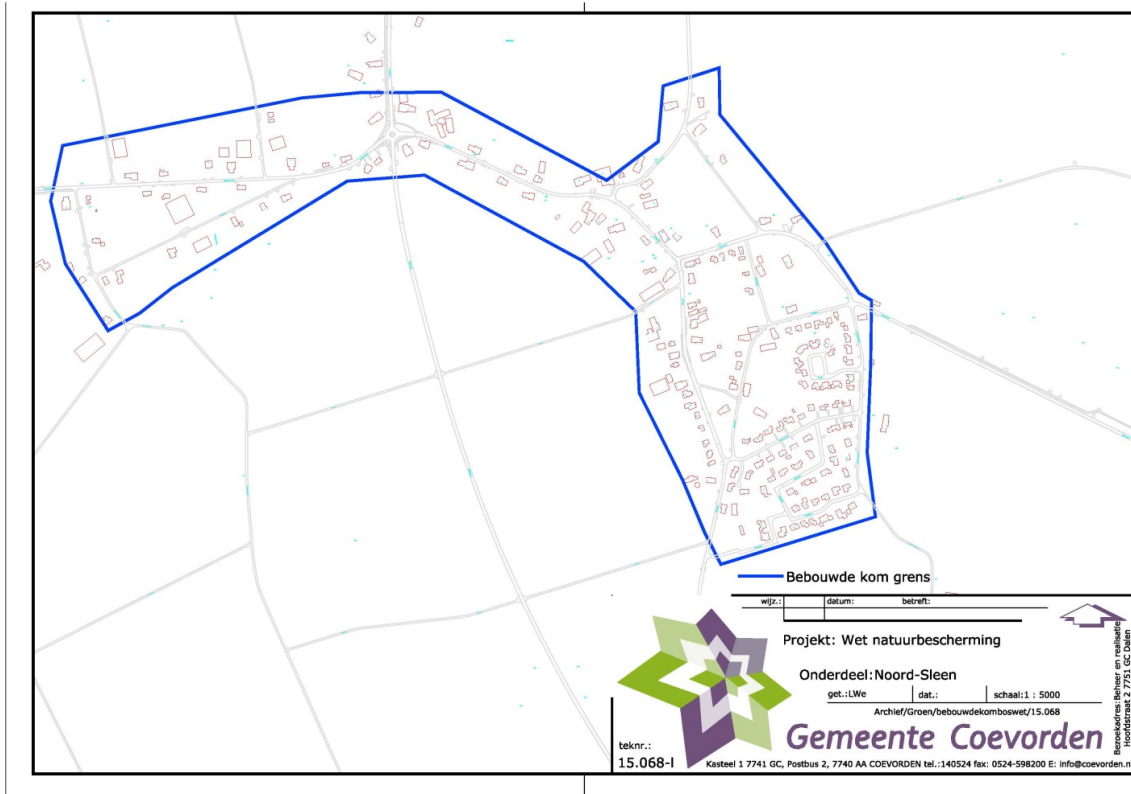

teknr.: 15.068-m Zweeloo / Aalden

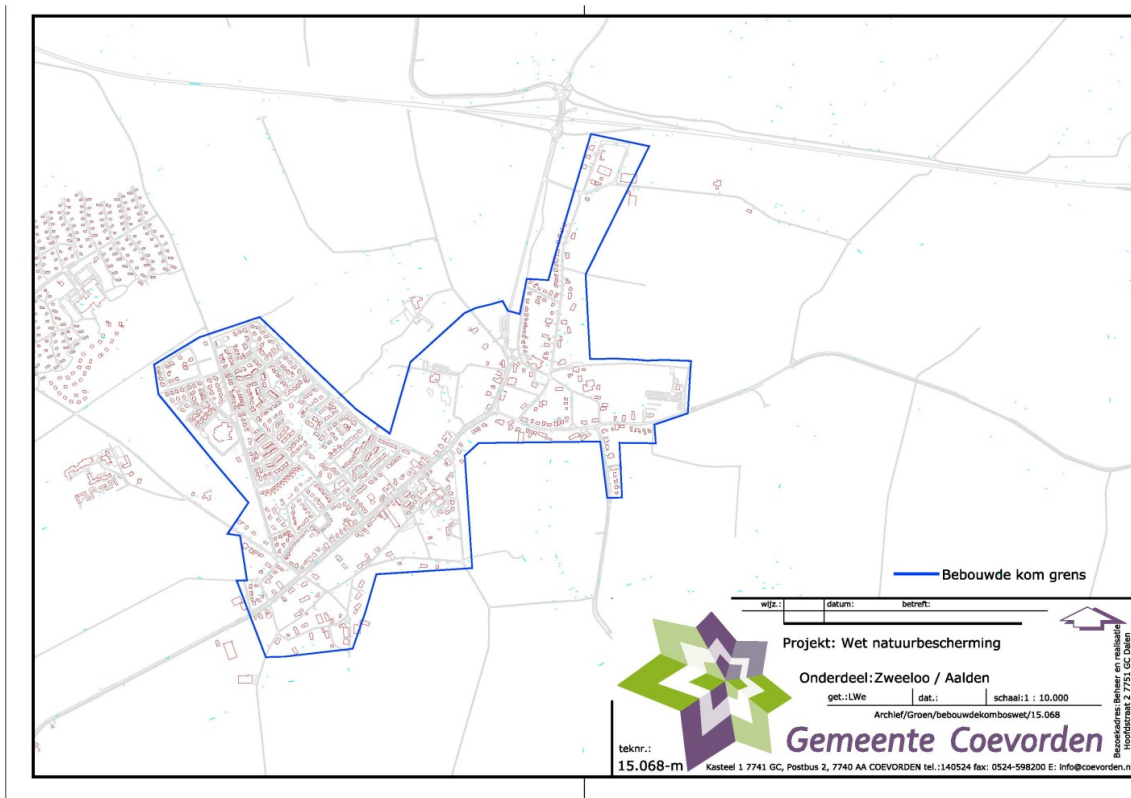

tek.nr.: 15.068-n Meppen

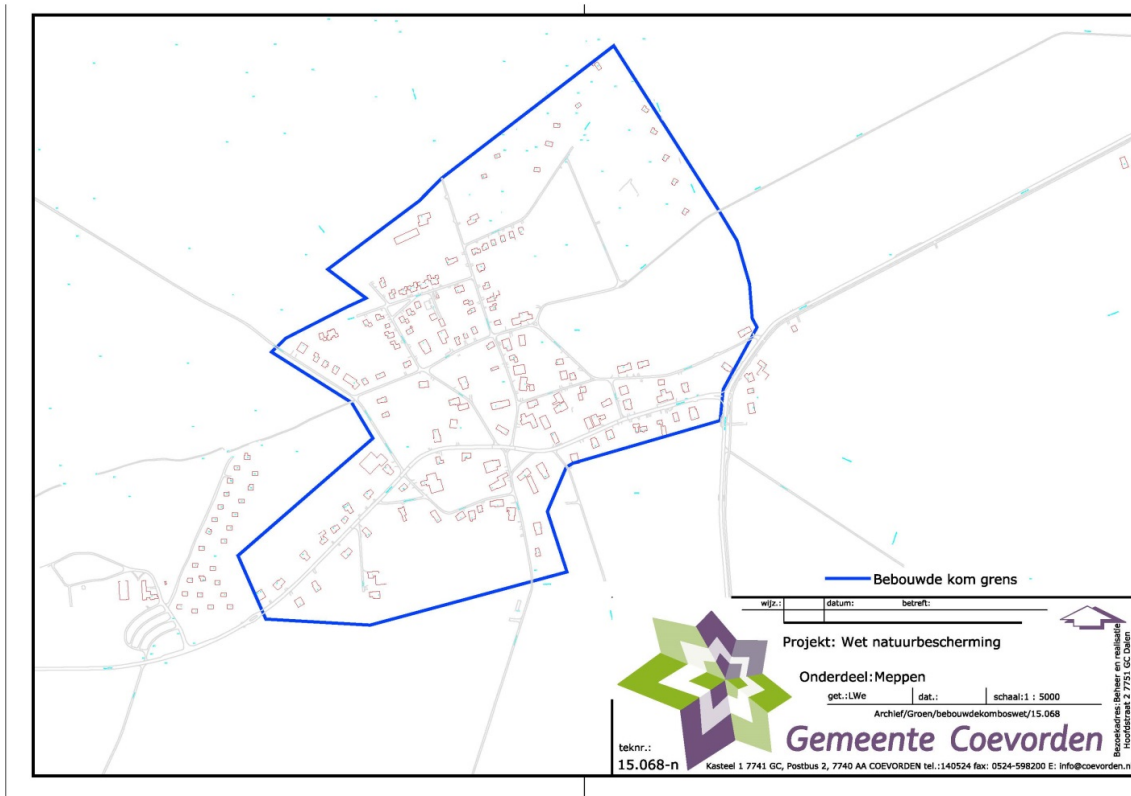

tek.nr.: 15.068-o Wezup

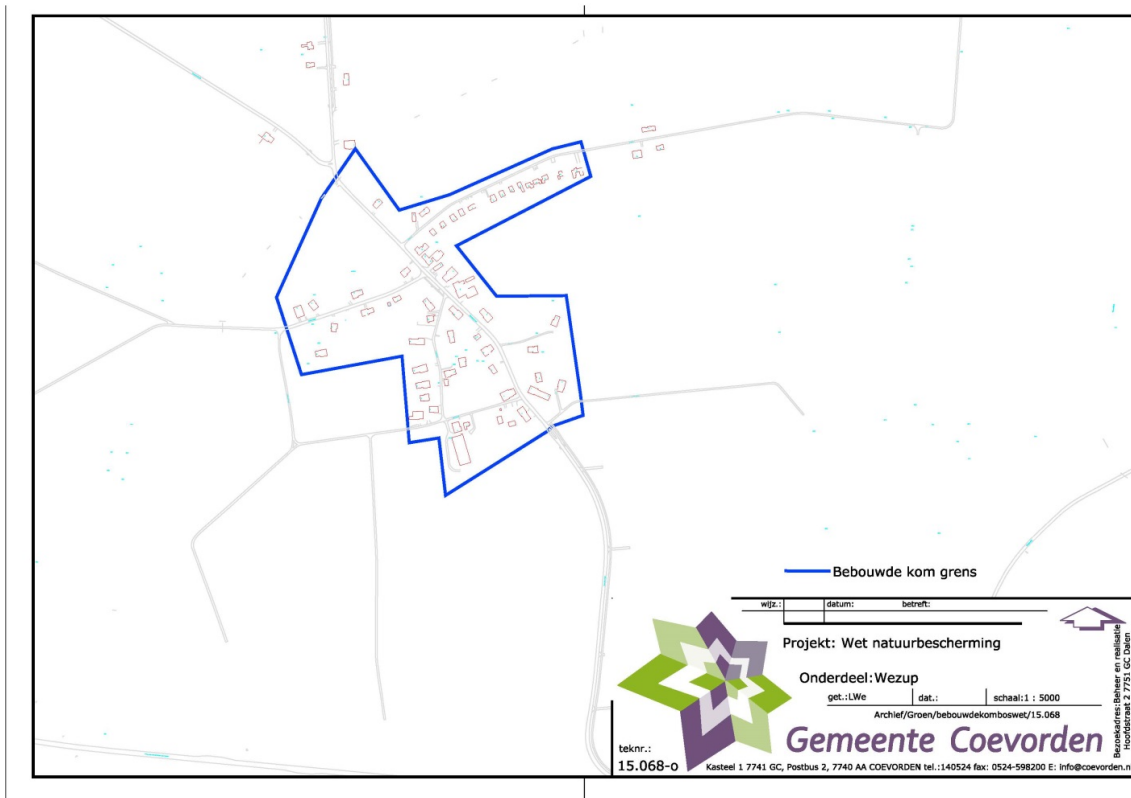

tek.nr.: 15.068-p 't Haantje

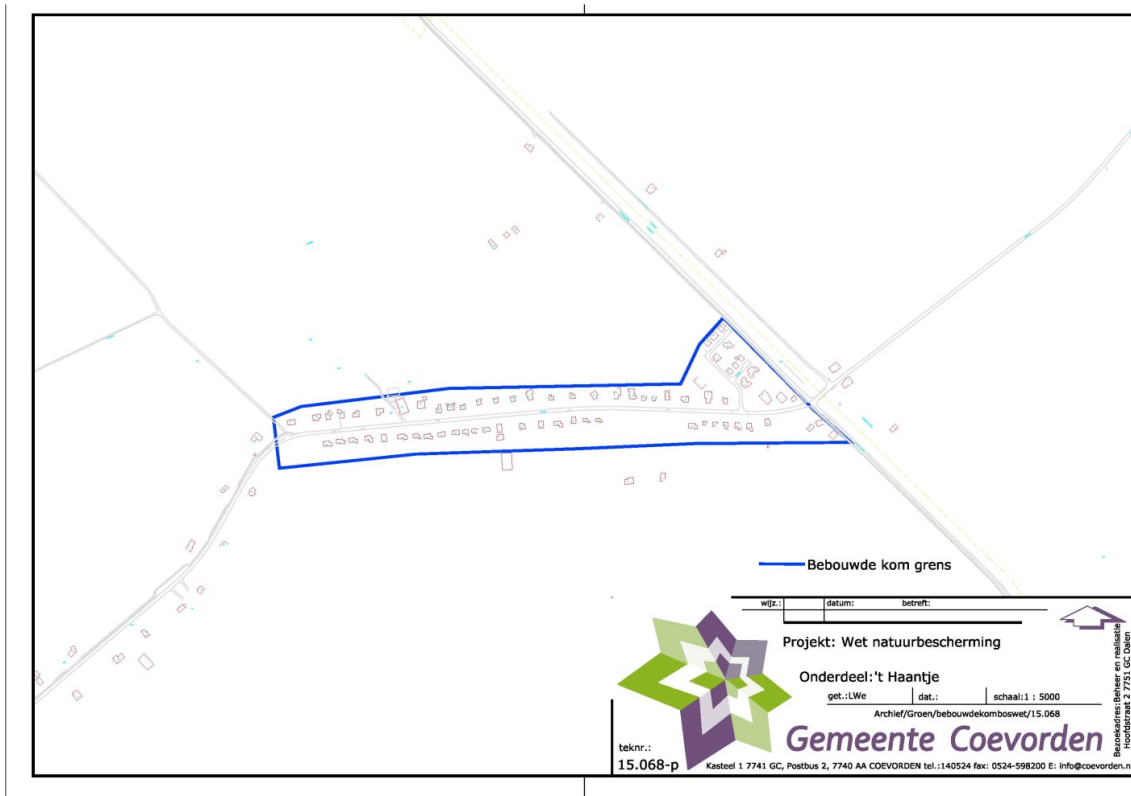

tek.nr.: 15.068-q Schoonoord

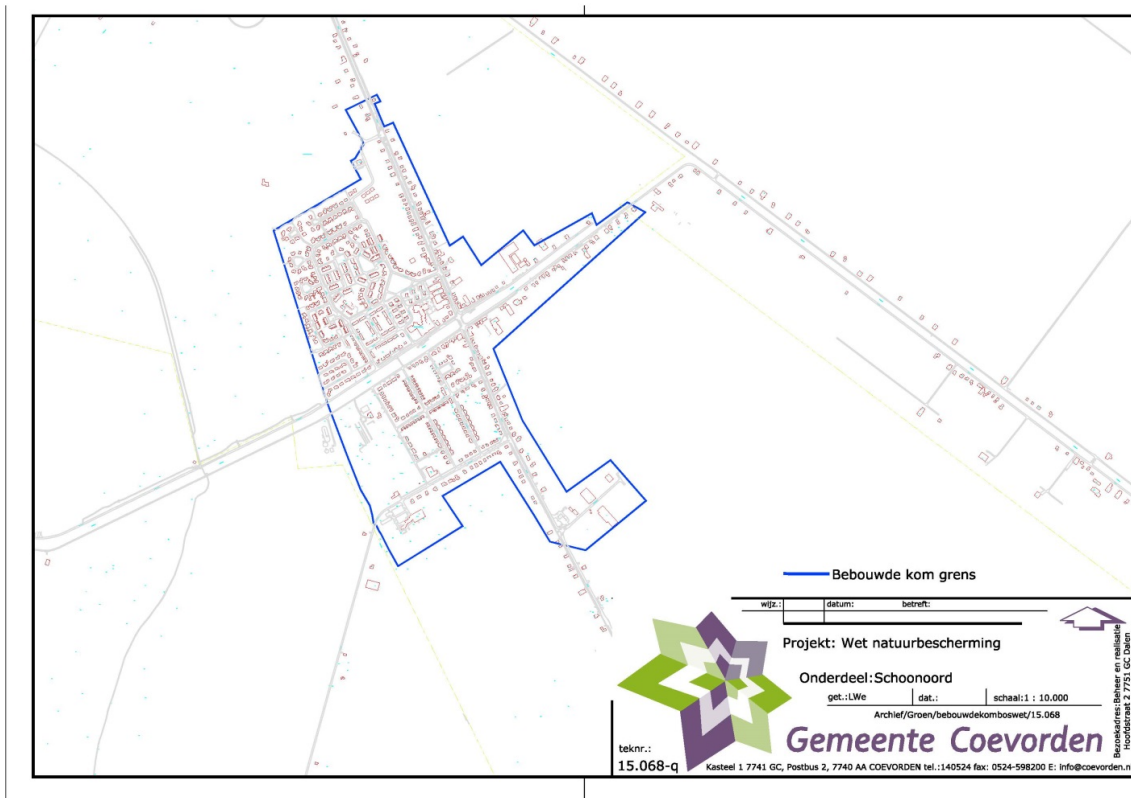

tek.nr.: 15.068-r De Kiel

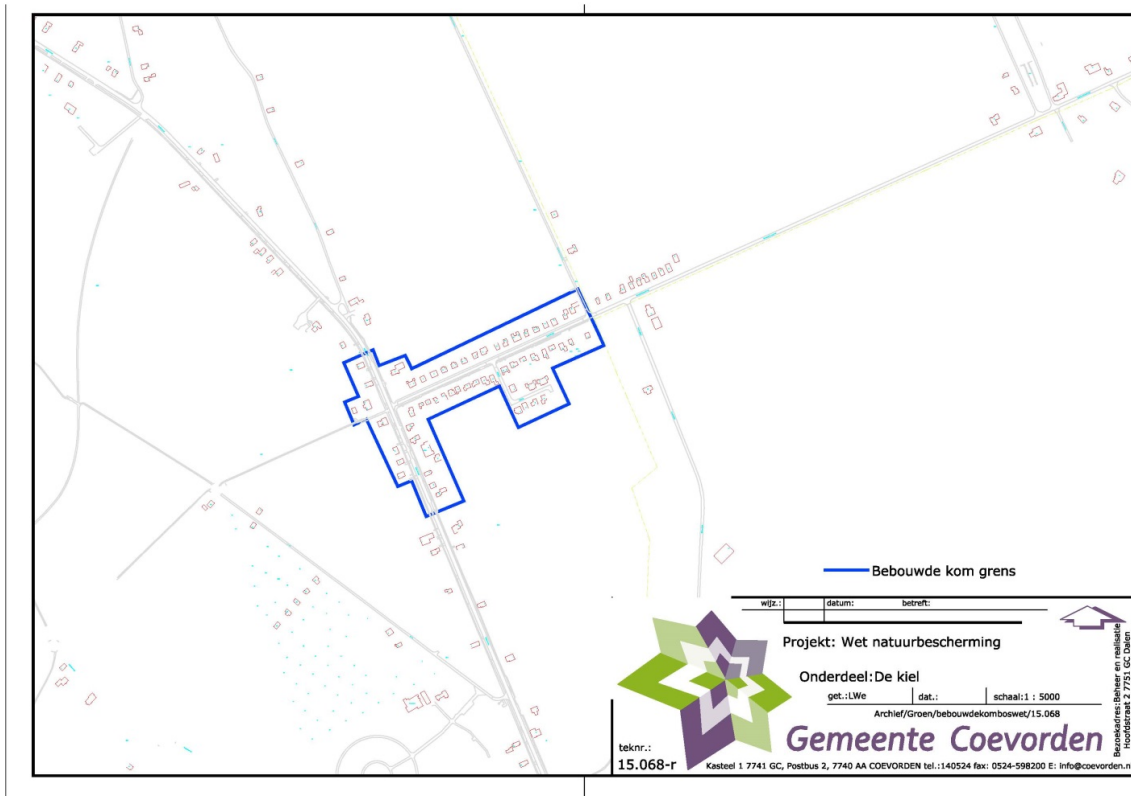

tek.nr.: 15.068-s Achterste Erm

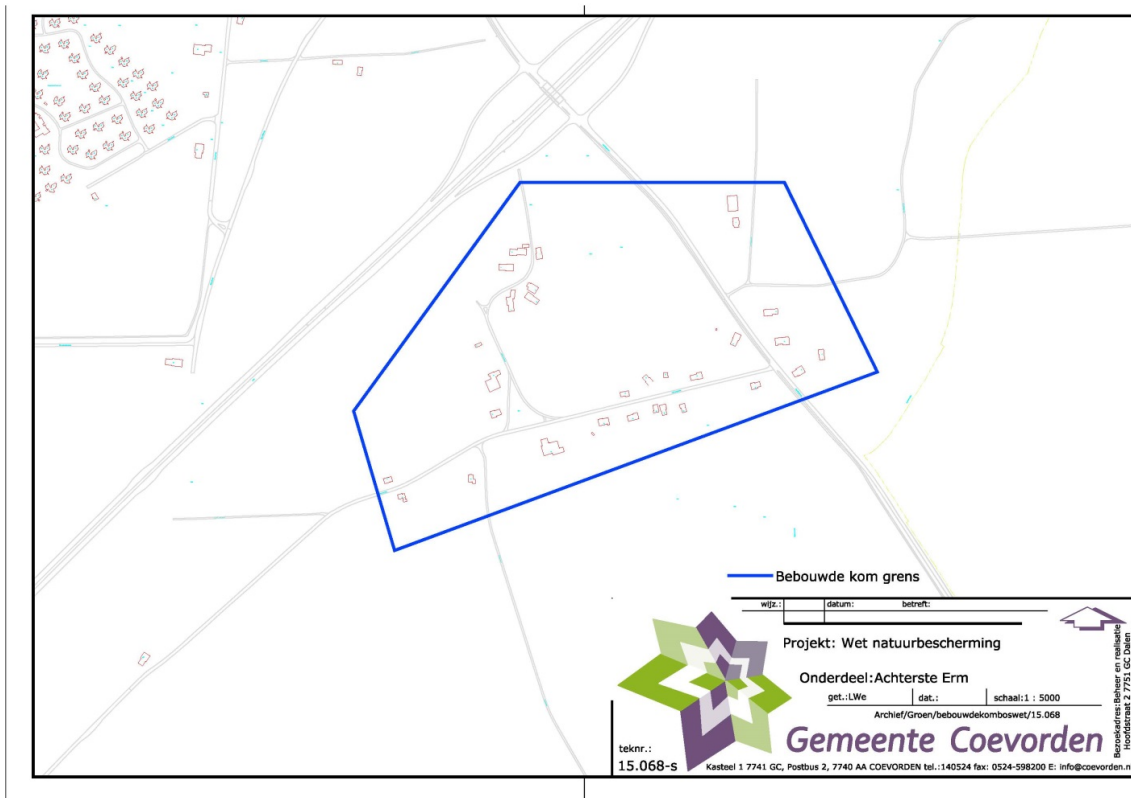

tek.nr.: 15.068-t Diphooorn

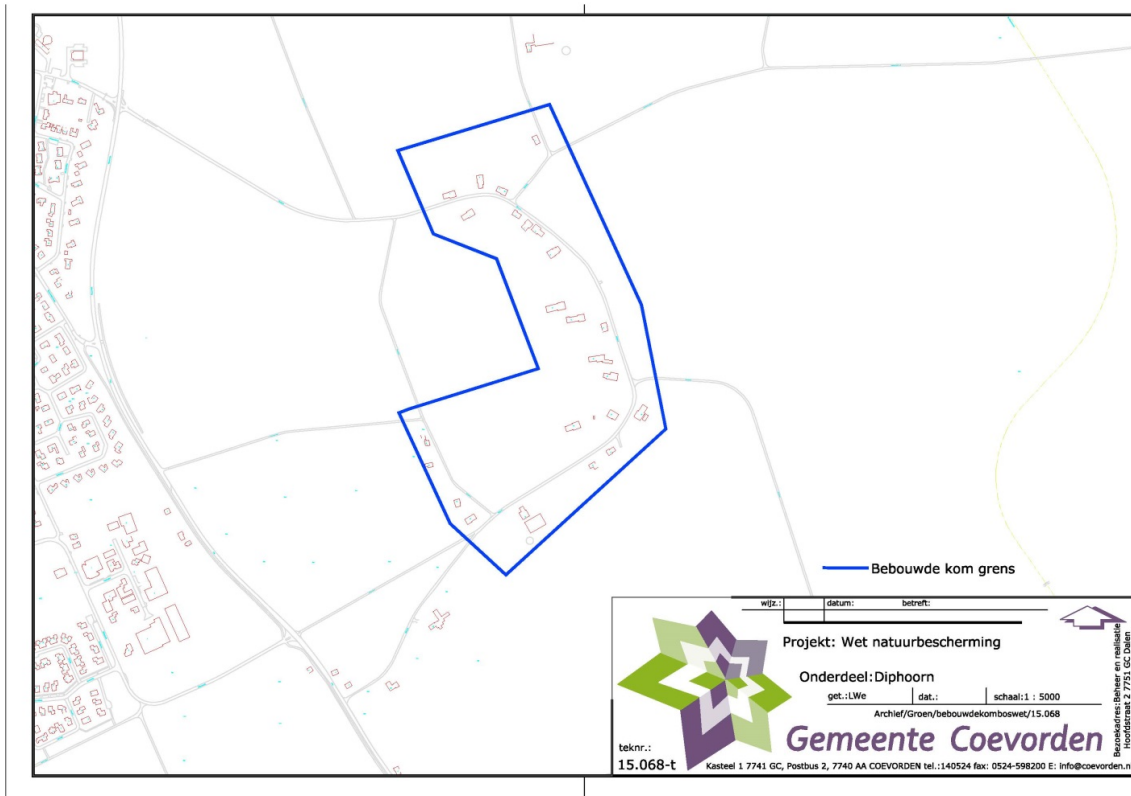

tek.nr.: 15.068-u Wezuperbrug

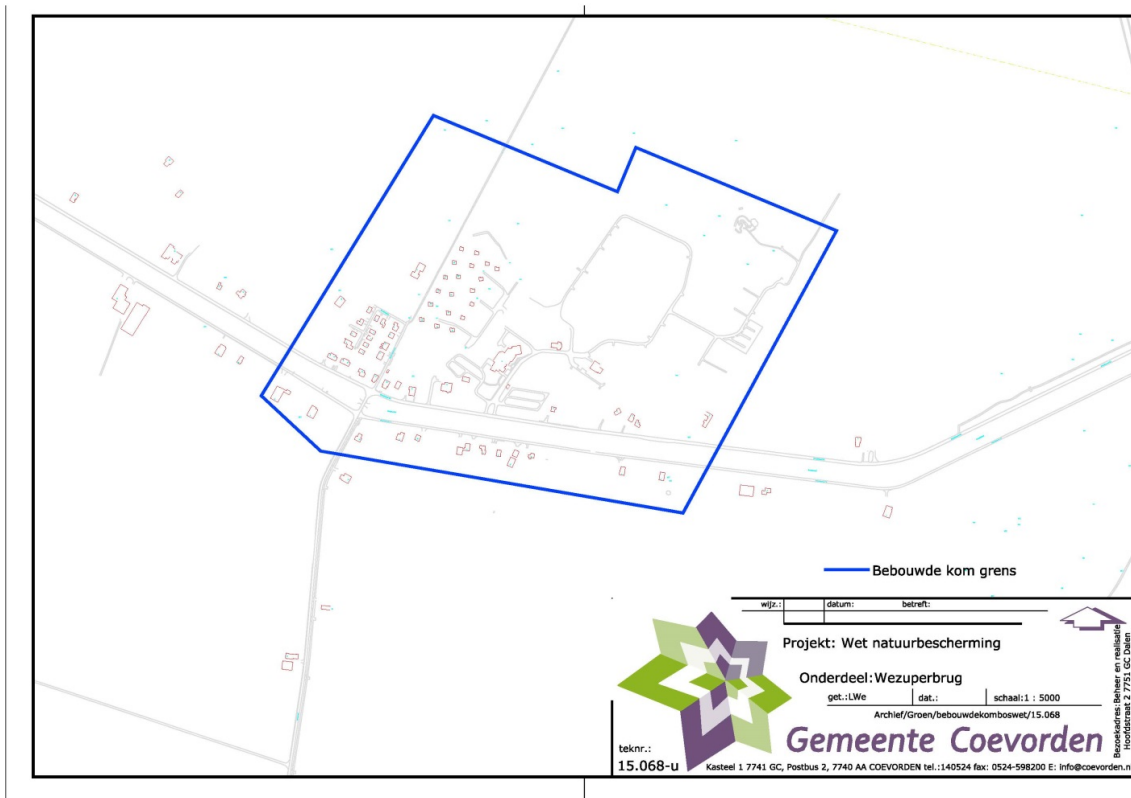

teknr.: 15.068-v Benneveld

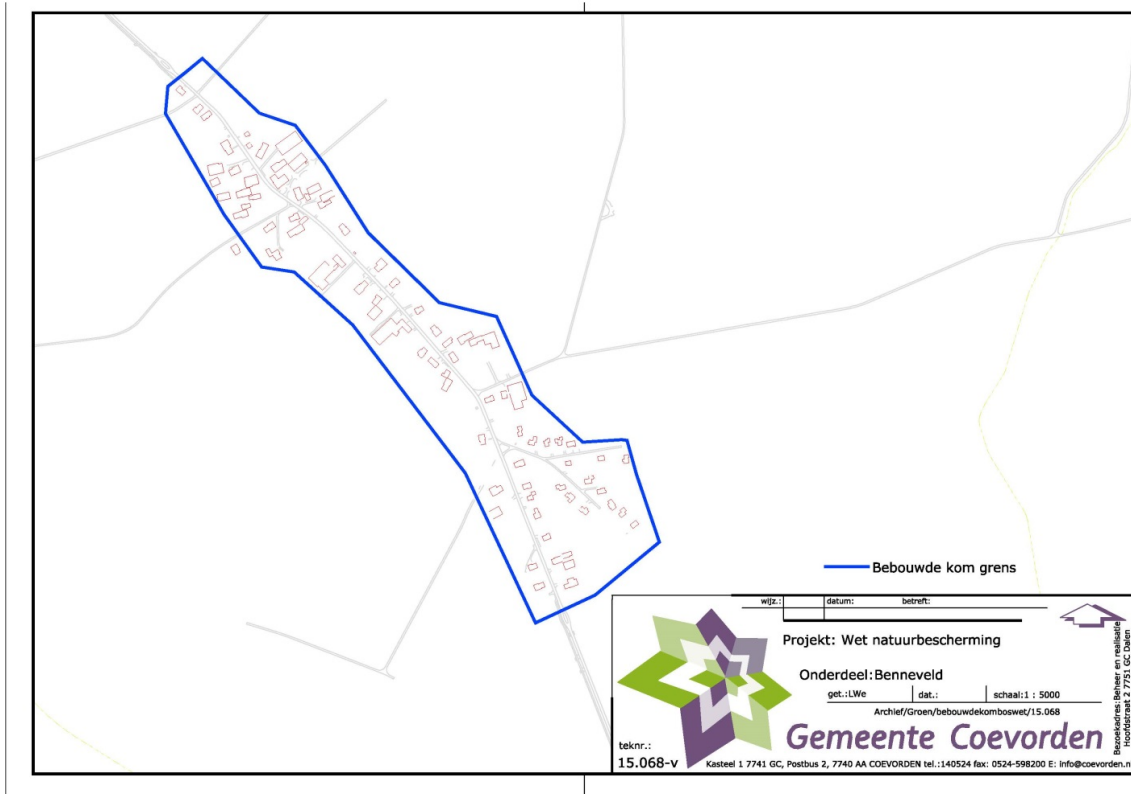

teknr.: 15.068-w Nieuwe Krim

