

Besluit tot vaststelling van de bebouwde komgrenzen voor de kern Hengstdijk, als bedoeld in de Wegenverkeerswet 1994

De raad van de gemeente Hulst;

Gelet op artikel 20a, eerste lid van de Wegenverkeerswet 1994;

BESLUIT:

De komgrenzen voor de kern Hengstdijk als bedoeld in de Wegenverkeerswet 1994 vast te stellen conform bijgaande gewaarmerkte tekeningen is weergegeven.

Dit besluit werd in de raadsvergadering van 27 september 2018 aangenomen.

*De gemeenteraad van de gemeente Hulst,
De Griffier*

De Raadsvoorzitter

GEMEENTE HULST

BEBOUWDE KOMGREN

Behoort bij besluit van de Raad van de Gemeente Hulst d.d.

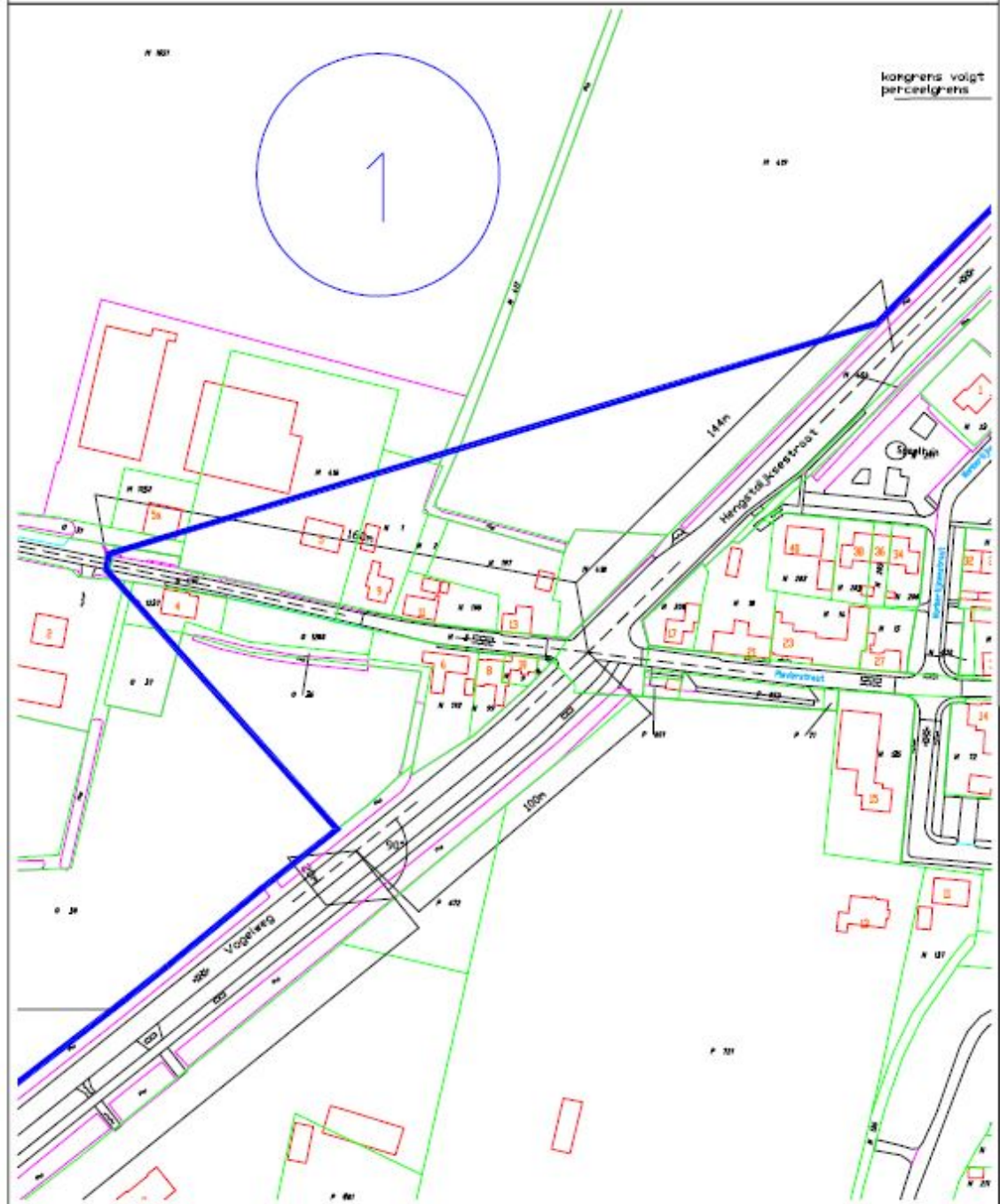

komgrens volgt
perceelgrens

Kern Hengstelijk
 ○ □ overzicht
 ● Detail 1
 Schaal is niet vermeld

----- as rijbaan
 ————— bebouwde kom als bedoeld in
 art. 20a v.d. wegenverkeers-
 wet en art. 48 B.A.B.W.

GEMEENTE HULST

BEBOUWDE KOMGREN

Behoort bij besluit van de Raad van de Gemeente Hulst d.d.

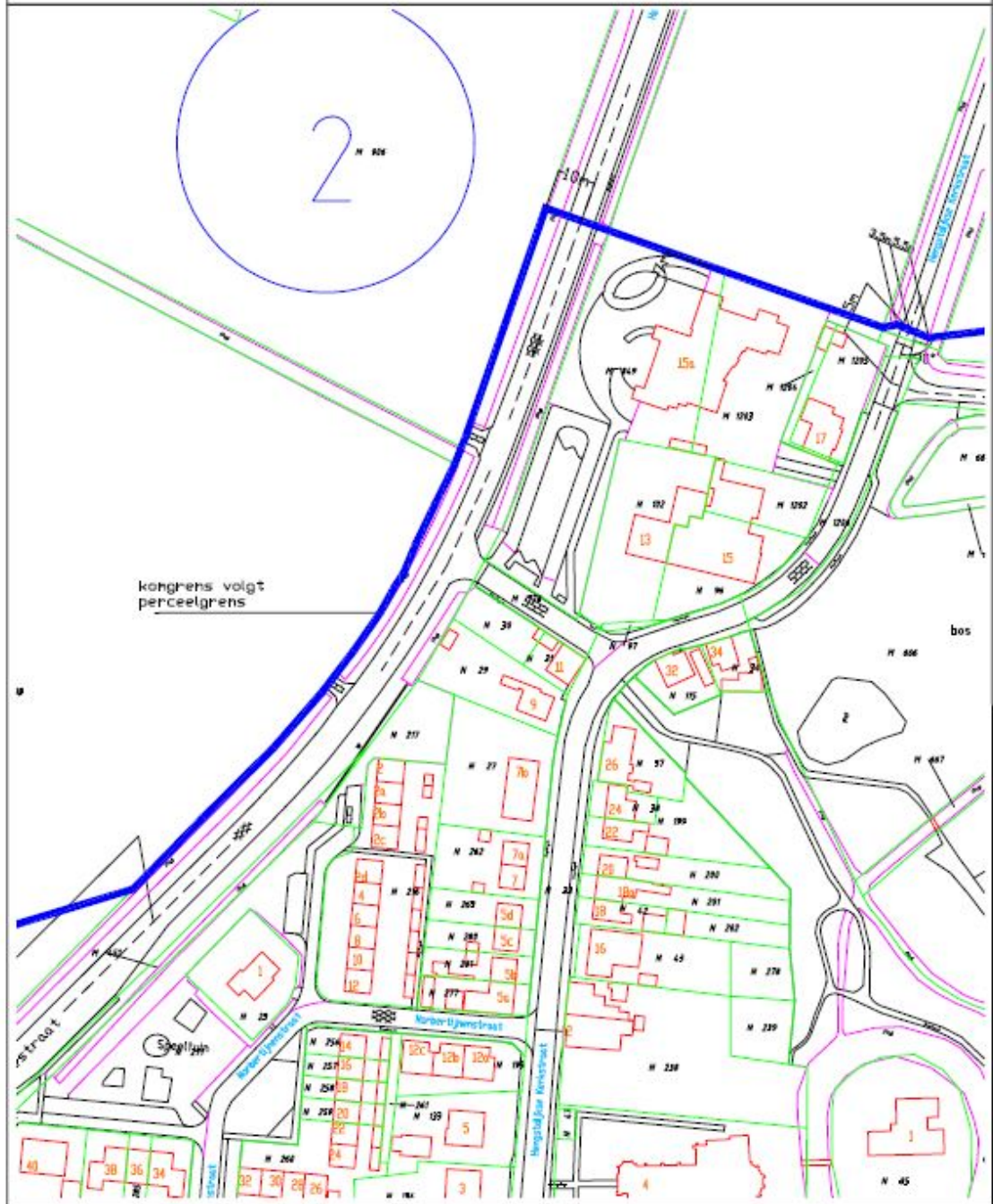

Kern Hengstdijk

○ □ overzicht

● Detail 2

Schaal is niet vermeld



as rijbaan

bebouwde kom als bedoeld in art. 20a v.d. wegenverkeerswet en art. 48 B.A.B.W.

Behoort bij besluit van de Raad van de Gemeente Hulst d.d.

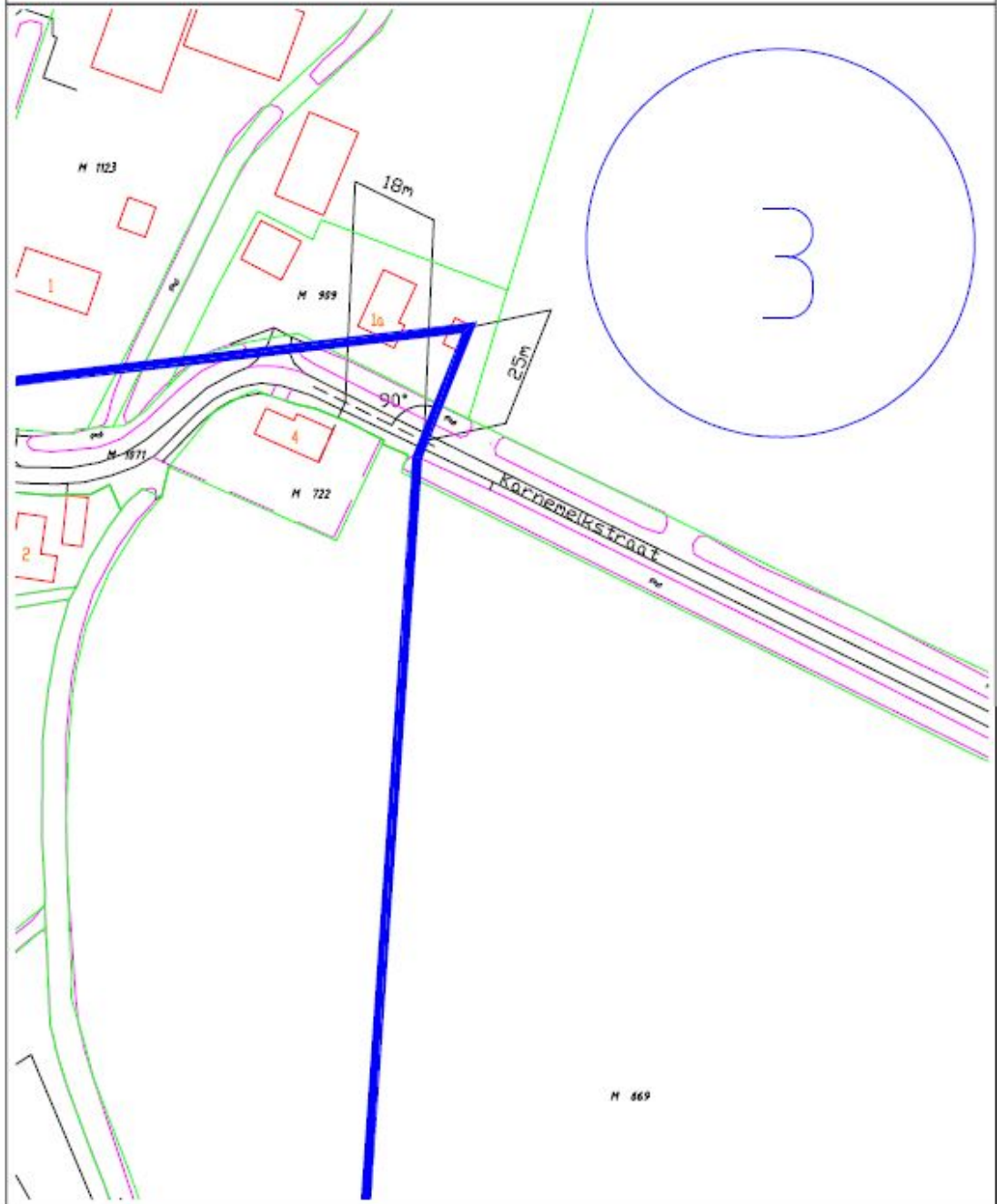

Kern Hengstolijk
 □ Overzicht
 ● Detail 3
 Schaal is niet vermeld

----- as rijbaan
 ————— bebouwde kom als bedoeld in art. 20a v.d. wegenverkeerswet en art. 48 B.A.B.W.

GEMEENTE HULST

BEBOUWDE KOMGRENS

Behoort bij besluit van de Raad van de Gemeente Hulst d.d.

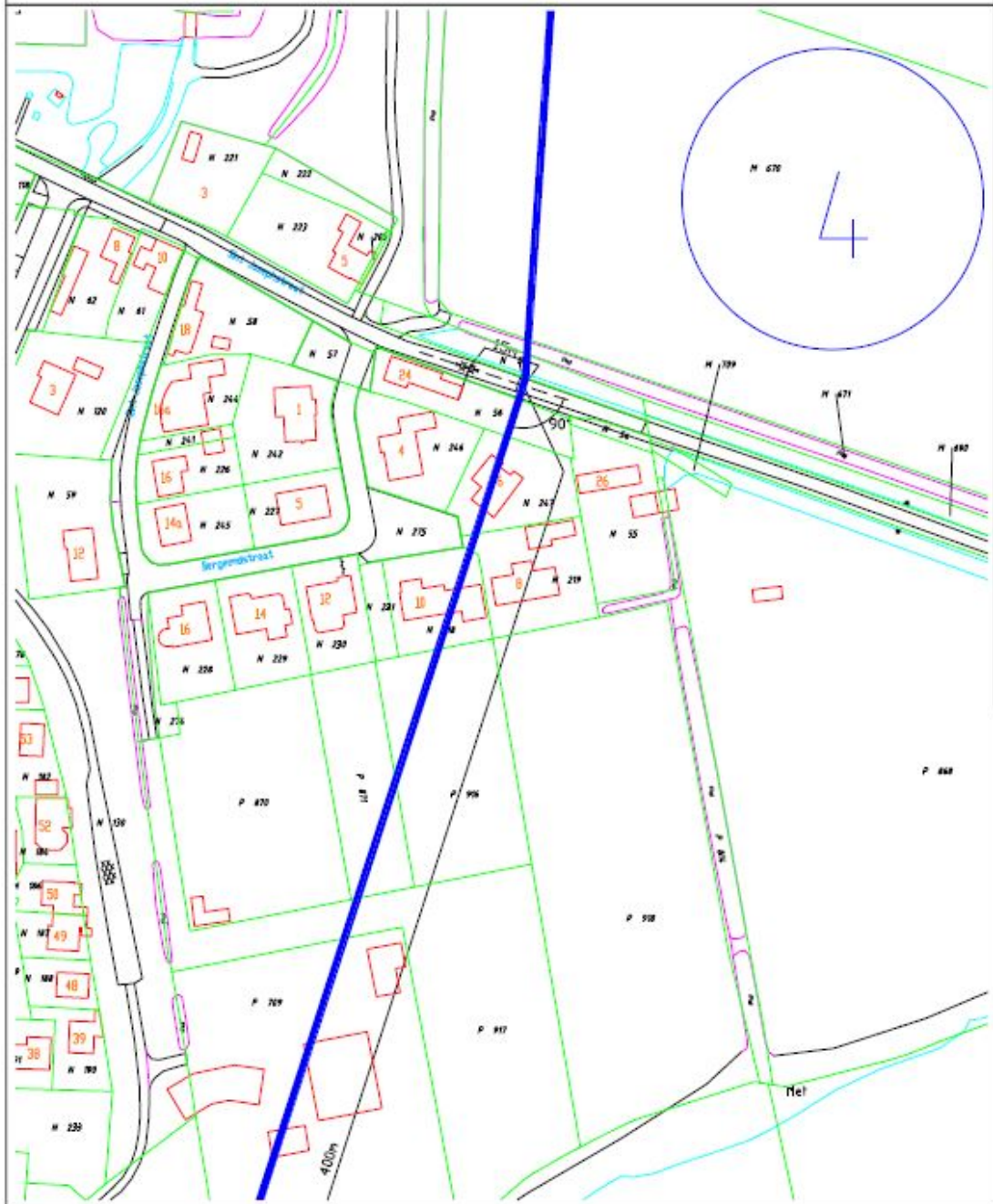

Kern Hengstelijk

○ Overzicht

● Detail 4

Schaal is niet vermeld

--- as rijbaan

— bebouwde kom als bedoeld in

art. 20a v.d. wegenverkeers-

wet en art. 48 B.A.B.W.

Behoort bij besluit van de Raad van de Gemeente Hulst d.d.

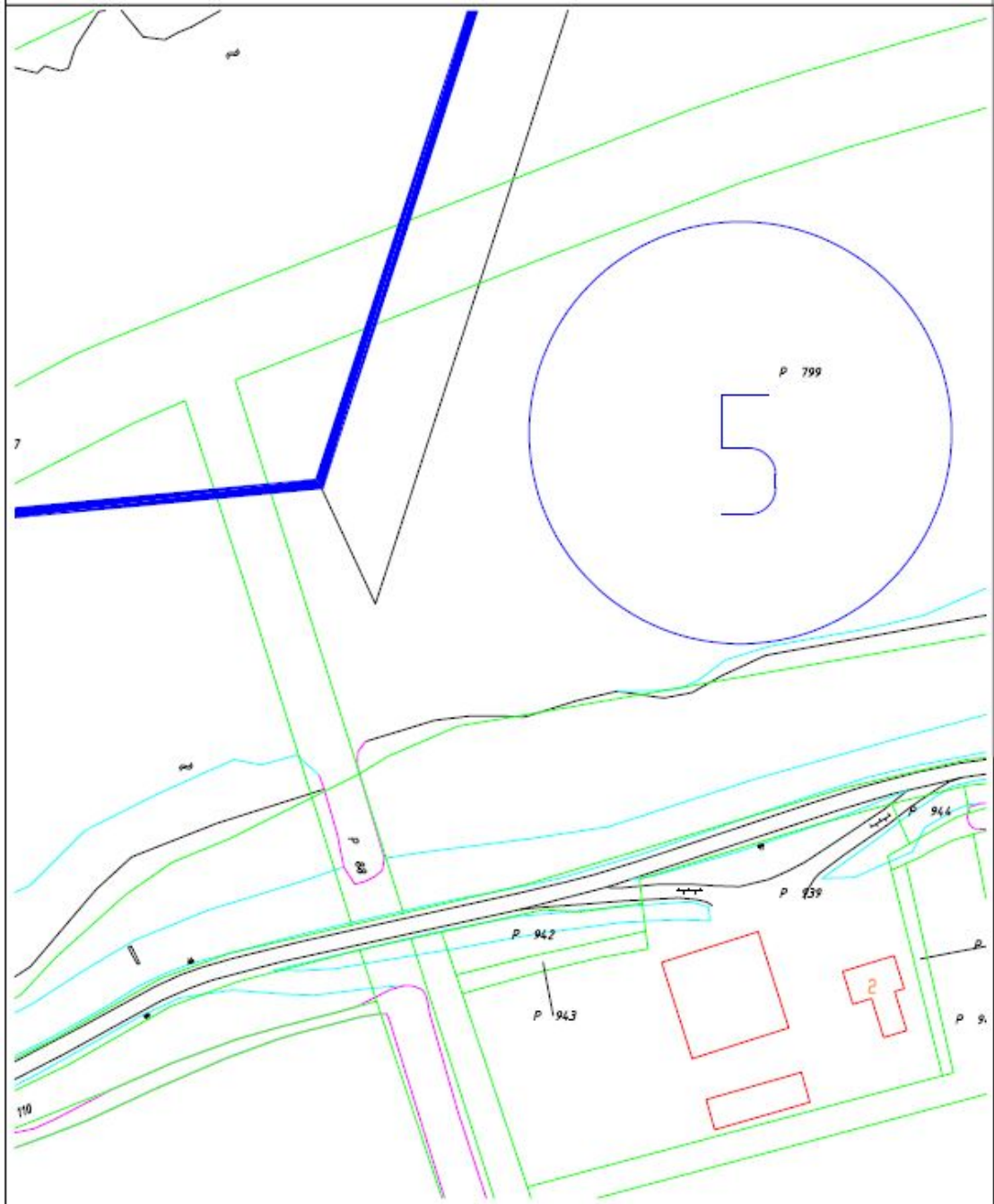

Kern Hengstoljk
 ○ Overzicht
 ● Detail 5
 Schaal is niet vermeld

----- as rijbaan
 ————— bebouwde kom als bedoeld in art. 20a v.d. wegenverkeerswet en art. 48 B.A.B.W.

Behoort bij besluit van de Raad van de Gemeente Hulst d.d.

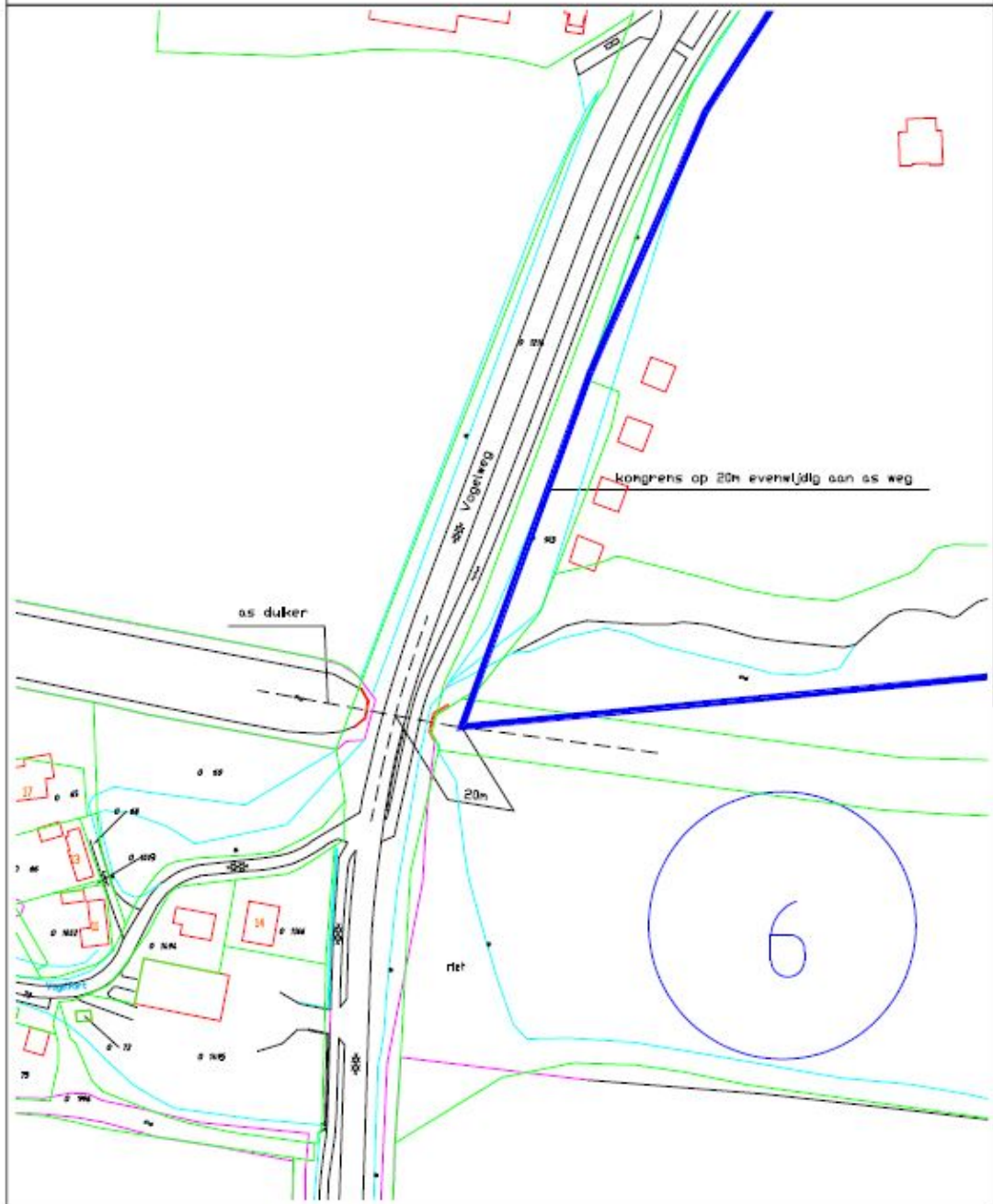

Kern Hengstolijk

○ □ overzicht

● Detail 6

Schaal is niet vermeld

--- as rijbaan

— bebouwde kom als bedoeld in art. 20a v.d. wegenverkeerswet en art. 48 B.A.B.W.

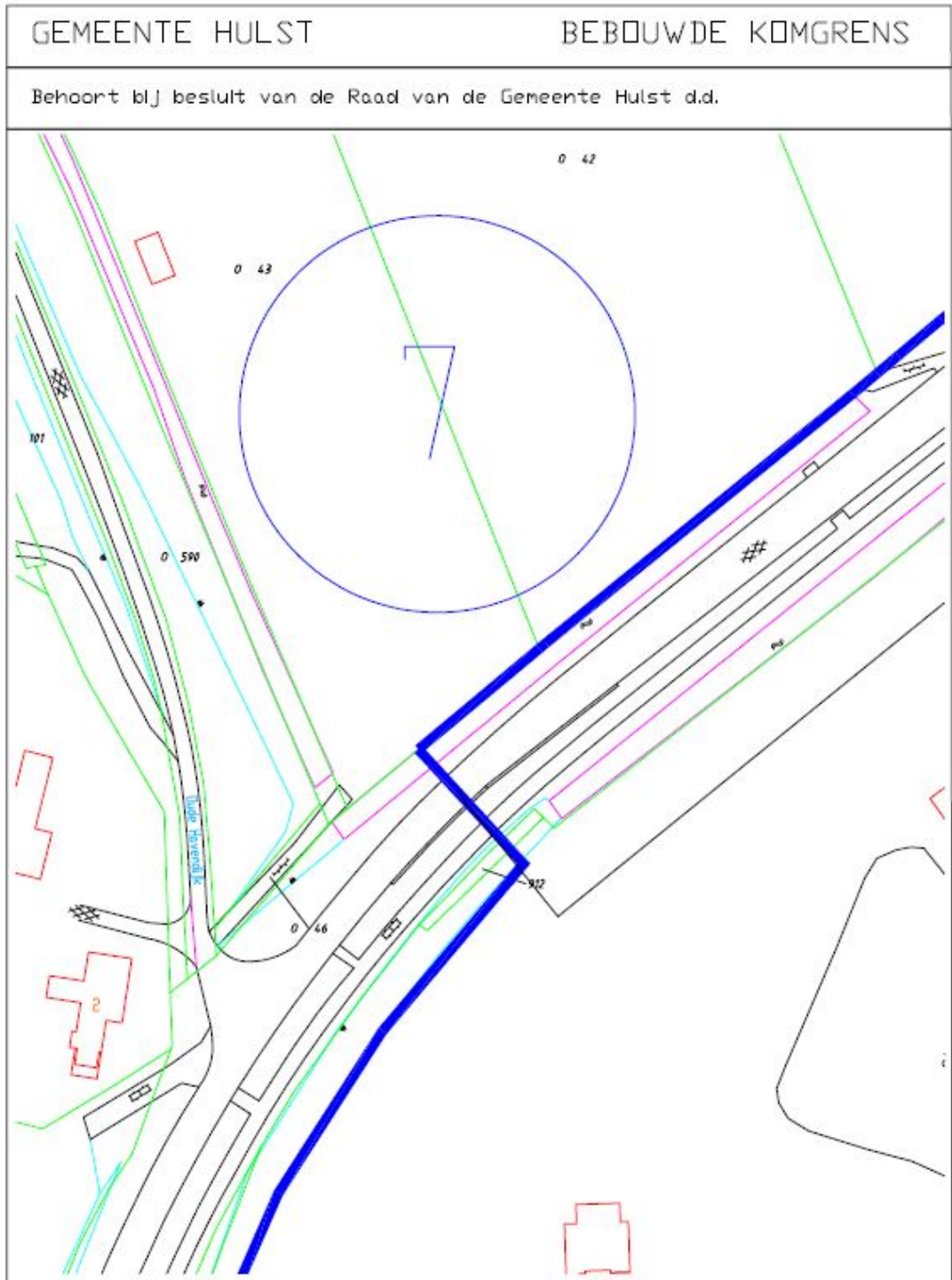

Kern Hengstolijk

○ Overzicht

● Detail 6

Schaal is niet vermeld

----- as rijbaan

————— bebouwde kom als bedoeld in art. 20a v.d. wegenverkeerswet en art. 48 B.A.B.W.

GEMEENTE HULST

BEBOUWDE KOMGRENS

Behoort bij besluit van de Raad van de Gemeente Hulst d.d.

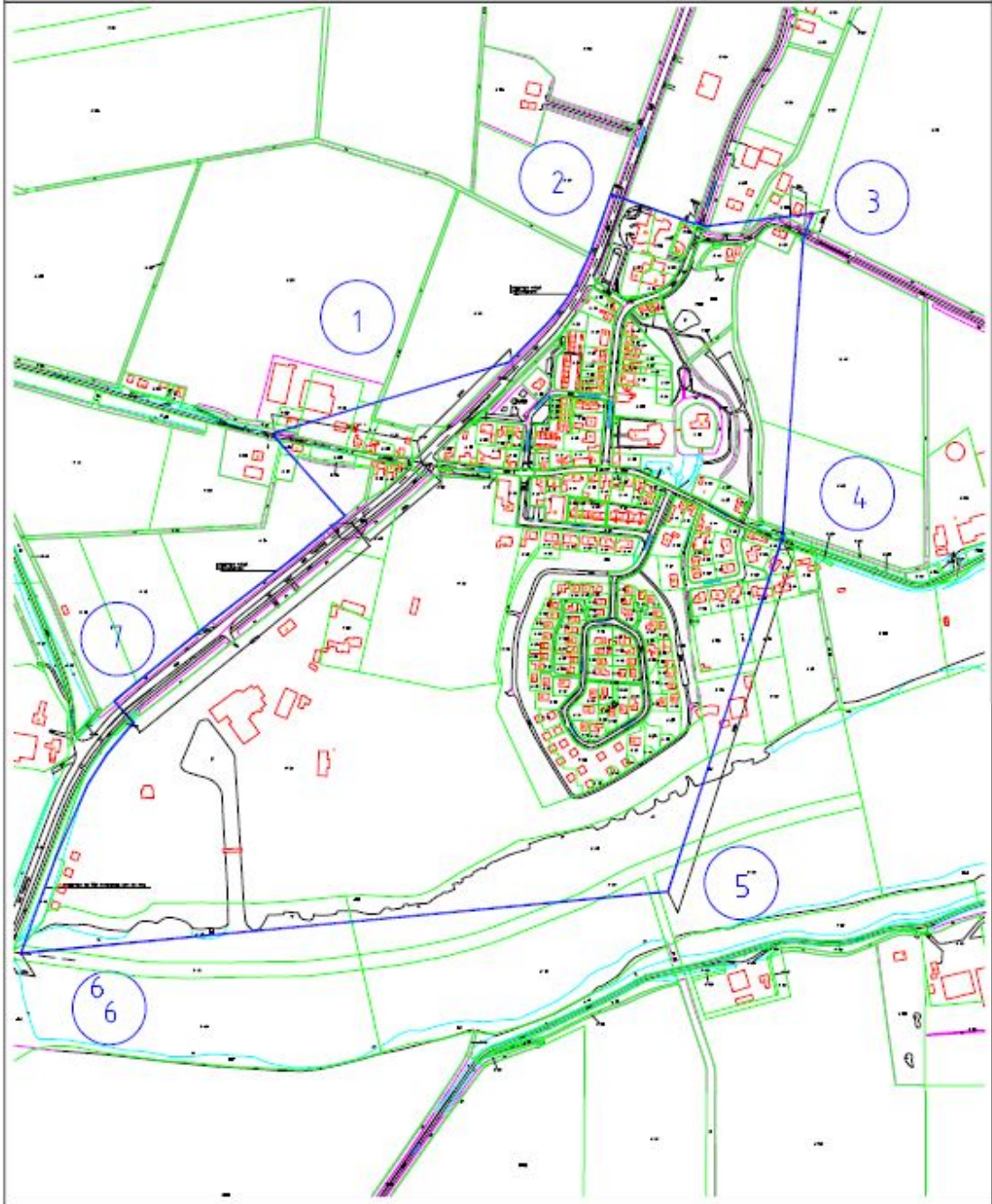

Kern Hengstdijk

● □ Overzicht

○ Detail

Schaal is niet vermeld

as rijbaan

—————

bebouwde kom als bedoeld in art. 20a v.d. wegenverkeerswet en art. 48 B.A.B.W.