

## Nadere regels behorende bij artikel 4 van de Parkeerverordening 2018 (nadere regels 2018)

Het college van de gemeente Bergen;

gelezen het voorstel van de afdeling Ontwikkeling d.d. 14 december 2017;

gelet op artikel 4 van de Parkeerverordening 2018;

### besluit:

vast te stellen het volgende:

### Artikel 1 Definities en begripsomschrijvingen

De definities en begripsomschrijvingen zoals opgenomen in artikel 1 van de Parkeerverordening 2018 zijn van overeenkomstige toepassing.

### Artikel 2 Soorten vergunningen

Overeenkomstig het bepaalde in artikel 3, tweede lid van de Parkeerverordening 2018 kunnen de volgende vergunningen worden onderscheiden:

- a. bewonersvergunningen;
- b. bezoekersvergunningen;
- c. bedrijfsvergunningen;
- d. tijdelijke bedrijfsvergunningen;
- e. verblijfsrecreantenvergunningen;
- f. strandhuisjesvergunningen;
- g. marktliedenvergunningen;
- h. zorgvergunning
- i. bijzondere vergunningen.

### Artikel 3 Algemene regels bij verlening van vergunning

1. Het college kan op een daartoe strekkende aanvraag een vergunning als bedoeld in artikel 2 verlenen voor het parkeren op vergunninghoudersparkeerplaatsen en/of parkeerapparatuurplaatsen. Deze vergunning kan worden verleend met inachtneming van het gestelde in de artikelen 4 tot en met 9.
2. Het college kan aan een vergunning als bedoeld in het eerste lid nadere voorschriften en beperkingen verbinden die strekken tot bescherming van het belang van een goede verdeling van de beschikbare parkeerruimte.
3. Het college kan een bijzondere vergunning verlenen aan eigenaren of houders van motorvoertuigen die niet voldoen aan het gestelde in de artikelen 4 tot en met 11 mits het belang tot bescherming van een goede verdeling van de beschikbare parkeerruimte daarmee niet wordt geschaad.

### Artikel 4 Bewonersvergunning

Voorwaarden:

- De bewoner dient ingeschreven te staan in de Basisregistratie Personen als bewoner in het fiscaal parkeergebied.
- De bewoner dient niet te wonen in een instelling of woning die in beginsel is bedoeld voor hen die niet meer in staat zijn zich alleen dan wel met aanvullende hulp te verzorgen.
- De bewoner dient een leeftijd te hebben van 18 jaar of ouder.
- De bewoner dient aantoonbaar in het bezit te zijn van een motorvoertuig door de overlegging van een kopie van het kentekenbewijs. Deze gegevens worden met de gegevens van het RDW gecontroleerd. Indien sprake is van een brommobiel dient een kopie van het verzekeringsbewijs te worden overgelegd.
- Indien de bewoner een motorvoertuig van de werkgever in het bezit heeft, wordt deze gelijk gesteld met de eigenaar van de motorvoertuig. De bewoner dient hiervoor een verklaring van de werkgever te overleggen waarin de werkgever aangeeft dat het motorvoertuig voor woon-werkverkeer wordt gebruikt en/of een kopie van een leasecontract te overleggen
- Een aanvraag voor een bewonersvergunning door een bewoner van één adres waarbij reeds een (gratis) bewonersparkeervergunning is toegekend, wordt aangemerkt als een aanvraag voor een tweede of volgende bewonersvergunning (niet gratis)

Tweede huis bezitters worden gelijk gesteld aan bewoners van het gebied. Voorwaarde is dat deze tweede woning bij de gemeente bekend dient te zijn als tweede woning en dat daarvoor forensenbelasting wordt betaald. Indien een tweede huis permanent bewoond wordt door een ander dan de eigenaar, heeft de eigenaar hiervan geen recht op een bewonersvergunning

**Geldigheid:**

- Parkeerzones A, B, C, D, E en G zoals aangegeven op de bij dit besluit behorende tekeningen met de kenmerken 2018-pb-bg-008, 2018-pb-baz-005, 2018-pb-egmaz-010, 2018-pb-sch-007.

**Bergen**

Wonend in	Geldig in
<b>A</b>	<b>B, D, E</b>
<b>B</b>	<b>B, D, E</b>
<b>D</b>	<b>B, D, E</b>
<b>E</b>	<b>E</b>
<b>Parkeeren niet mogelijk op aanvraagadres, binnen fiscaal parkeergebied</b>	<b>B, D, E</b>

**Bergen aan Zee**

Wonend in	Geldig in
<b>B</b>	<b>B, D</b>
<b>D</b>	<b>B, D</b>
<b>Parkeeren niet mogelijk op aanvraagadres, binnen fiscaal parkeergebied</b>	<b>B, D</b>

**Schoorl**

Wonend in	Geldig in
<b>A</b>	<b>B</b>
<b>B</b>	<b>B</b>
<b>Parkeeren niet mogelijk op aanvraagadres, binnen fiscaal parkeergebied</b>	<b>B</b>

**Egmond aan Zee**

Wonend in	Geldig in
<b>A</b>	<b>C, D</b>
<b>B</b>	<b>B, C, D</b>
<b>C</b>	<b>C, D</b>
<b>D</b>	<b>C, D</b>
<b>G</b>	<b>C, D, G</b>

**Aantal**

- Maximaal 2 per bewoner, een adres kan dus meer dan 2 vergunningen hebben.

**Uitvoering**

- Op kenteken, niet meer dan 1 kenteken op een vergunning. Indien het een brommobiel betreft: het kenteken, dan wel het nummer van het verzekeringsplaatje.

**Artikel 5 Bezoekersvergunning**

**Voorwaarden:**

- De bewoner dient ingeschreven te staan in de Basisregistratie Personen als bewoner in het betaald parkeergebied
- Het bedrijf dient aan te tonen ingeschreven te staan in het Handelsregister van de Kamer van Koophandel en gevestigd te zijn in het betaald parkeergebied.

**Geldigheid:**

- De bezoekersvergunning is maximaal 4 uur geldig.

- Parkeerzones A, B, C, D, E en G zoals aangegeven op de bij dit besluit behorende tekeningen met de kenmerken 2018-pb-bg-008, 2018-pb-baz-005, 2018-pb-egmaz-010, 2018-pb-sch-007.

#### **Bergen**

Wonend in	Geldig in
A	B, D, E
B	B, D, E
D	B, D, E
E	E
<b>Parkeeren niet mogelijk op aanvraagadres, binnen fiscaal parkeergebied</b>	<b>B, D, E</b>

#### **Bergen aan Zee**

Wonend in	Geldig in
B	B, D
D	B, D
<b>Parkeeren niet mogelijk op aanvraagadres, binnen fiscaal parkeergebied</b>	<b>B, D</b>

#### **Schoorl**

Wonend/ Gevestigd in	Geldig in
A	B
B	B
<b>Parkeeren niet mogelijk op aanvraagadres, binnen fiscaal parkeergebied</b>	<b>B</b>

#### **Egmond aan Zee**

Wonend/ Gevestigd in	Geldig in
A	C, D
B	C, D
C	C, D
D	C, D
G	C, D, G

#### **Aantal**

- Maximaal 1 per adres

#### **Uitvoering**

- Op postcode en huisnummer van woonadres/ vestigingsadres, voor een ieder te gebruiken
- Met parkeerschijf

### **Artikel 6a Bedrijfsvergunning binnen een kern**

#### **Voorwaarden:**

- De aanvraag voor een vergunning voor een werknemer kan uitsluitend door de werkgever plaatsvinden.
- Ook voor de werkgever is het mogelijk voor zichzelf een vergunning aan te vragen.
- Het bedrijf dient aan te tonen ingeschreven te staan in het Handelsregister van de Kamer van Koophandel.

#### **Binnen gebied:**

- Het bedrijf dient aan te tonen ingeschreven te staan in het Handelsregister van de Kamer van Koophandel en gevestigd te zijn in het betaald parkeergebied.

#### **Buiten gebied:**

- Het bedrijf dient aan te tonen ingeschreven te staan in het Handelsregister van de Kamer van Koophandel
- Het bedrijf dient aan te tonen dat werkzaamheden in het betaald gebied worden uitgevoerd.

**Geldigheid:**

- Parkeerzones A, B, C, D, E en G zoals aangegeven op de bij dit besluit behorende tekeningen met de kenmerken 2018-pb-bg-008, 2018-pb-baz-005, 2018-pb-egmaz-010, 2018-pb-sch-007.

**Bergen**

Gevestigd in	Geldig in
<b>A</b>	<b>B, D, E</b>
<b>B</b>	<b>B, D, E</b>
<b>D</b>	<b>B, D, E</b>
<b>E</b>	<b>B, D, E</b>
<b>Parkeren niet mogelijk op aanvraagadres, binnen fiscaal parkeergebied</b>	<b>B, D, E</b>
<b>Buiten fiscaal parkeergebied</b>	<b>In de zone waar de werkzaamheden worden verricht met uitzondering van A</b>

**Bergen aan Zee**

Gevestigd in	Geldig in
<b>B</b>	<b>B, D</b>
<b>D</b>	<b>B, D</b>
<b>Parkeren niet mogelijk op aanvraagadres, binnen fiscaal parkeergebied</b>	<b>B, D</b>
<b>Buiten fiscaal parkeergebied</b>	<b>In de zone waar de werkzaamheden worden verricht</b>

**Schoorl**

Gevestigd in	Geldig in
<b>A</b>	<b>B</b>
<b>B</b>	<b>B</b>
<b>Parkeren niet mogelijk op aanvraagadres, binnen fiscaal parkeergebied</b>	<b>B</b>
<b>Buiten fiscaal parkeergebied</b>	<b>In de zone waar de werkzaamheden worden verricht met uitzondering van A</b>

**Egmond aan Zee**

Gevestigd in	Geldig in
<b>A</b>	<b>B, C, D</b>
<b>B</b>	<b>B, C, D</b>
<b>C</b>	<b>B, C, D</b>
<b>D</b>	<b>B, C, D</b>
<b>G</b>	<b>B, C, D</b>
<b>Buiten fiscaal parkeergebied</b>	<b>In de zone waar de werkzaamheden worden verricht met uitzondering van A en G</b>

**Aantal**

- Maximaal 1 per werknemer

**Uitvoering**

- Op bedrijfsnaam.

**Artikel 6b Bedrijfsvergunning gemeentebreed**

**Voorwaarden:**

- De aanvraag voor een vergunning voor een werknemer kan uitsluitend door de werkgever plaatsvinden.
- Ook voor de werkgever is het mogelijk voor zichzelf een vergunning aan te vragen.

- Het bedrijf dient aan te tonen ingeschreven te staan in het Handelsregister van de Kamer van Koophandel
- Het bedrijf dient aan te tonen dat werkzaamheden in meerdere kernen waar fiscaal parkeren is ingevoerd plaatsvinden.

**Geldigheid:**

- Parkeerzones A, B, C, D, E en G zoals aangegeven op de bij dit besluit behorende tekeningen met de kenmerken 2018-pb-bg-008, 2018-pb-baz-005, 2018-pb-egmaz-010, 2018-pb-sch-007.

**Alle kernen**

Gevestigd in	Geldig in
<b>A</b>	<b>B, C, D, E</b>
<b>B</b>	<b>B, C, D, E</b>
<b>C</b>	<b>B, C, D, E</b>
<b>D</b>	<b>B, C, D, E</b>
<b>E</b>	<b>B, C, D, E</b>
<b>G</b>	<b>B, C, D, E,</b>
<b>Parkeren niet mogelijk op aanvraagadres, binnen fiscaal parkeergebied</b>	<b>B, C, D, E</b>
<b>Buiten fiscaal parkeergebied</b>	<b>In de zone waar de werkzaamheden worden verricht met uitzondering van A en G</b>

**Aantal**

- Maximaal 1 per werknemer

**Uitvoering**

- Op bedrijfsnaam.

**Artikel 7 Tijdelijke bedrijfsvergunningen**

**Voorwaarden:**

- De aanvraag voor een vergunning voor een werknemer kan uitsluitend door de werkgever plaatsvinden.
- Ook voor de werkgever is het mogelijk voor zichzelf een vergunning aan te vragen.
- De werkgever dient een werkgeversverklaring en het BSN-nummer van de betreffende werknemer te overleggen.
- Door de werkgever dient aangetoond te worden dat de werknemer in het bezit is van een motorvoertuig door overlegging van een kopie van het kentekenbewijs van de werknemer. Deze gegevens worden met de gegevens van het RDW gecontroleerd. Indien sprake is van een brommobiel dient een kopie van het verzekeringsbewijs van de werknemer te worden overgelegd.
- Indien de motorvoertuig niet op naam staat van de werknemer, wordt geen vergunning verleend tenzij de motorvoertuig op naam staat van de partner van deze werknemer.
- Het bedrijf dient aan te tonen ingeschreven te staan in het Handelsregister van de Kamer van Koophandel.
- Het bedrijf dient aan te tonen dat werkzaamheden van tijdelijke aard op een locatie in het betaald parkeergebied worden uitgevoerd.

**Geldigheid:**

- Parkeerzones A, B, C, D, E en G zoals aangegeven op de bij dit besluit behorende tekeningen met de kenmerken 2018-pb-bg-008, 2018-pb-baz-005, 2018-pb-egmaz-010, 2018-pb-sch-007.

**Bergen**

Plaats werkzaamheden	Geldig in
<b>A</b>	<b>A, B, D, E</b>
<b>B</b>	<b>B</b>
<b>D</b>	<b>D</b>
<b>E</b>	<b>E</b>
<b>Locatie valt niet in een zone maar wel binnen fiscaal parkeergebied</b>	<b>B, D, E</b>

### **Bergen aan Zee**

Plaats werkzaamheden	Geldig in
<b>B</b> <b>D</b>	<b>B</b> <b>D</b>
<b>Locatie valt niet in een zone maar wel binnen fiscaal parkeergebied</b>	<b>B, D</b>

### **Schoorl**

Plaats werkzaamheden	Geldig in
<b>A</b> <b>B</b>	<b>A, B</b> <b>B</b>
<b>Locatie valt niet in een zone maar wel binnen fiscaal parkeergebied</b>	<b>B</b>

### **Egmond aan Zee**

Plaats werkzaamheden	Geldig in
<b>A</b> <b>B</b> <b>C</b> <b>D</b> <b>G</b>	<b>A, B, C, D</b> <b>B</b> <b>C</b> <b>D</b> <b>G</b>

#### *Aantal*

- Maximaal 1 per werknemer

#### *Uitvoering*

- Op bedrijfsnaam met vermelding van periode geldigheid.
- Per week met een maximum van 6 weken.

### **Artikel 8 Verblifsrecreantenvergunning**

#### *Voorwaarden:*

- Hotel- en pensionhouders alsmede particuliere verhuurders kunnen voor hun gasten vergunningen aanvragen.
- Het hotel, pension of te verhuren kamer(s)/ appartement/ zomerhuis dient gevestigd te zijn binnen het fiscaal parkeergebied.
- Vergunning kan alleen verstrekt worden indien toeristenbelasting of forensenbelasting wordt betaald.
- Bij permanente bewoning is geen vergunning mogelijk, tenzij er sprake is van kamerverhuur.

#### *Geldigheid:*

- Parkeerzones A, B, C, D, E en G zoals aangegeven op de bij dit besluit behorende tekeningen met de kenmerken 2018-pb-bg-008, 2018-pb-baz-005, 2018-pb-egmaz-010, 2018-pb-sch-007.

### **Bergen**

Gevestigd in	Geldig in
<b>A</b> <b>B</b> <b>D</b> <b>E</b>	<b>B, D, E</b> <b>B, D, E</b> <b>B, D, E</b> <b>E</b>
<b>Parkeren niet mogelijk op aanvraagadres, binnen fiscaal parkeergebied</b>	<b>B, D, E</b>

### **Bergen aan Zee**

Gevestigd in	Geldig in
<b>B</b> <b>D</b>	<b>B, D</b> <b>B, D</b>

<b>Parkeren niet mogelijk op aanvraagadres, binnen fiscaal parkeergebied</b>	<b>B, D</b>
--	-------------

#### **Schoorl**

Gevestigd in	Geldig in
<b>A</b>	<b>B</b>
<b>B</b>	<b>B</b>
<b>Parkeren niet mogelijk op aanvraagadres, binnen fiscaal parkeergebied</b>	<b>B</b>

#### **Egmond aan Zee**

Gevestigd in	Geldig in
<b>A</b>	<b>C, D</b>
<b>B</b>	<b>B, C, D</b>
<b>C</b>	<b>C, D</b>
<b>D</b>	<b>C, D</b>
<b>G</b>	<b>B, C, D</b>

#### *Aantal*

- Maximaal 1 per verhuurde kamer. Voor zomerhuizen, appartementen kan slechts 1 vergunning worden verkregen ongeacht het aantal kamers.

#### *Uitvoering*

- Op postcode en huisnummer van aanvrager, voor een ieder te gebruiken.

### **Artikel 9 Strandhuisjesvergunning**

#### *Voorwaarden:*

- De aanvrager dient eigenaar te zijn van een strandhuisje en dient dit aan te tonen door overlegging van een kopie van het eigendomsbewijs.
- De aanvrager dient lid te zijn van kampeervereniging "Van Speyck" of "De Golfbreker"

#### *Geldigheid:*

- Parkeerzones A, B, C, D, E en G zoals aangegeven op de bij dit besluit behorende tekeningen met de kenmerken 2018-pb-bg-008, 2018-pb-baz-005, 2018-pb-egmaz-010, 2018-pb-sch-007.

#### **Egmond aan Zee**

Locatie	Geldig in
<b>Buiten fiscaal parkeergebied (strandhuisje)</b>	<b>C, D</b>

#### *Aantal*

- Maximaal 1 per strandhuisje

#### *Uitvoering*

- Op nummer strandhuisje en naam kampeervereniging, voor een ieder te gebruiken

### **Artikel 10 marktliedenvergunning**

#### *Voorwaarden:*

- Marktlieden die op één van de markten in de gemeente Bergen staan kunnen een marktliedenvergunning aanvragen.
- Vergunning kan alleen verstrekt worden indien de aanvrager in het bezit is van een vergunning voor het innemen van een standplaats op één van de markten in de gemeente Bergen.

#### *Geldigheid:*

- Parkeerzones A, B, C, D, E en G zoals aangegeven op de bij dit besluit behorende tekeningen met de kenmerken 2018-pb-bg-008, 2018-pb-baz-005, 2018-pb-egmaz-010, 2018-pb-sch-007.
- Alleen tijdens marktdagen in de kern waar de markt plaatsvindt.

### **Bergen**

Gevestigd in	Geldig in
N.v.t.	B, D, E

### **Bergen aan Zee**

Gevestigd in	Geldig in
N.v.t.	B, D

### **Schoorl**

Gevestigd in	Geldig in
N.v.t.	B

### **Egmond aan Zee**

Gevestigd in	Geldig in
N.v.t.	C, D

#### *Uitvoering:*

Op bedrijfsnaam.

### **Artikel 11a Zorgvergunning binnen een kern**

#### *Voorwaarden:*

- Een bewoner die volgens de Basisregistratie Personen staat ingeschreven als bewoner in het fiscaal parkeergebied en die beschikt over een indicatiebesluit 'mantelzorg' van het Centrum Indicatiestelling Zorg (CIZ) of een WMO-beschikking 'mantelzorg' kan een zorgvergunning aanvragen;
- Een zorgvergunning kan tevens worden aangevraagd door een bewoner die volgens de Basisregistratie Personen staat ingeschreven als bewoner in het fiscaal parkeergebied en die volgens een schriftelijke verklaring van een medisch specialist een terminale patiënt is die binnen afzienbare tijd komt te overlijden;
- Per woonadres wordt maximaal één zorgvergunning uitgegeven;
- Een zorgvergunning voor mantelzorg wordt uitgegeven voor maximaal één kalenderjaar;
- Het is mogelijk een zorgvergunning met een looptijd van 6 maanden af te nemen met als uiterlijke geldigheidsdatum 31 december van het betreffende kalenderjaar;
- De mantelzorger(s) waarvoor de aanvrager een vergunning aanvraagt dient niet op hetzelfde adres als de aanvrager woonachtig te zijn;
- Een zorgvergunning kan verder worden aangevraagd door een zorgaanbieder zonder particulier winstoogmerk (non-profitorganisatie);
- De zorgvergunning wordt op adres uitgegeven;
- De zorgvergunning mag enkel worden gebruikt voor het uitoefenen van zorgtaken, zoals mantelzorg en thuiszorg;
- De zorgaanbieder dient aan te tonen ingeschreven te staan in het Handelsregister van de Kamer van Koophandel.

#### *Geldigheid:*

- Parkeerzones A, B, C, D, E en G zoals aangegeven op de bij dit besluit behorende tekeningen met de kenmerken 2018-pb-bg-008, 2018-pb-baz-005, 2018-pb-egmaz-010, 2018-pb-sch-007.

### **Bergen**

Wonend of gevestigd in	Geldig in
A	B, D, E
B	B, D, E
D	B, D, E
E	E
Parkeren niet mogelijk op aanvraagadres, binnen fiscaal parkeergebied	B, D, E
Buiten fiscaal parkeergebied	In de zone waar de zorg wordt verleend met uitzondering van A



### **Bergen aan Zee**

Wonend of gevestigd in	Geldig in
<b>B</b>	<b>B, D</b>
<b>D</b>	<b>B, D</b>
<b>Parkeren niet mogelijk op aanvraagadres, binnen fiscaal parkeergebied</b>	<b>B, D</b>
<b>Buiten fiscaal parkeergebied</b>	<b>In de zone waar de zorg wordt verleend</b>

### **Schoorl**

Wonend of gevestigd in	Geldig in
<b>A</b>	<b>B</b>
<b>B</b>	<b>B</b>
<b>Parkeren niet mogelijk op aanvraagadres, binnen fiscaal parkeergebied</b>	<b>B</b>
<b>Buiten fiscaal parkeergebied</b>	<b>In de zone waar de zorg wordt verleend met uitzondering van A</b>

### **Egmond aan Zee**

Wonend of gevestigd in	Geldig in
<b>A</b>	<b>C, D</b>
<b>B</b>	<b>B, C, D</b>
<b>C</b>	<b>C, D</b>
<b>D</b>	<b>C, D</b>
<b>G</b>	<b>C, D, G</b>
<b>Buiten fiscaal parkeergebied</b>	<b>In de zone waar de zorg wordt verleend met uitzondering van A</b>

#### *Aantal*

- Maximaal 1 per woonadres, maximaal 1 per werknemer

#### *Uitvoering*

- Op adres van bewoner of zorginstelling.

### **Artikel 11b Zorgvergunning gemeentebreed**

#### *Voorwaarden:*

- Een zorgvergunning wordt aangevraagd door een zorgaanbieder zonder particulier winstoogmerk (non-profitorganisatie);
- De zorgvergunning wordt op adres uitgegeven;
- De zorgvergunning mag enkel worden gebruikt voor het uitoefenen van zorgtaken, zoals thuiszorg;
- De zorgaanbieder dient aan te tonen ingeschreven te staan in het Handelsregister van de Kamer van Koophandel.

#### *Geldigheid:*

- Parkeerzones A, B, C, D, E en G zoals aangegeven op de bij dit besluit behorende tekeningen met de kenmerken 2018-pb-bg-008, 2018-pb-baz-005, 2018-pb-egmaz-010, 2018-pb-sch-007..

### **Alle kernen**

Gevestigd in	Geldig in
<b>A</b>	<b>B, C, D, E</b>
<b>B</b>	<b>B, C, D, E</b>
<b>C</b>	<b>B, C, D, E</b>
<b>D</b>	<b>B, C, D, E</b>
<b>E</b>	<b>B, C, D, E</b>
<b>G</b>	<b>B, C, D, E, G</b>
	<b>B, C, D, E</b>

<b>Parkeren niet mogelijk op aanvraagadres, binnen fiscaal parkeergebied</b>	
<b>Buiten fiscaal parkeergebied</b>	<b>In de zone waar de zorg wordt verleend met uitzondering van A</b>

*Aantal*

- Maximaal 1 per werknemer

*Uitvoering*

- Op adres van zorginstelling

**Artikel 12 Inwerkingtreding**

Deze nadere regels treden in werking op 1 januari 2018. Op dat tijdstip vervalt het besluit "Nadere regels behorende bij artikel 4 van de parkeerverordening 2017 (Nadere regels 2017)" van 20 december 2016.

*Aldus vastgesteld in de openbare vergadering van het college van de gemeente Bergen op 19 december 2017*

*de secretaris,  
mr. M.N. Schroor*

*de burgemeester,  
drs. H. Hafkamp*





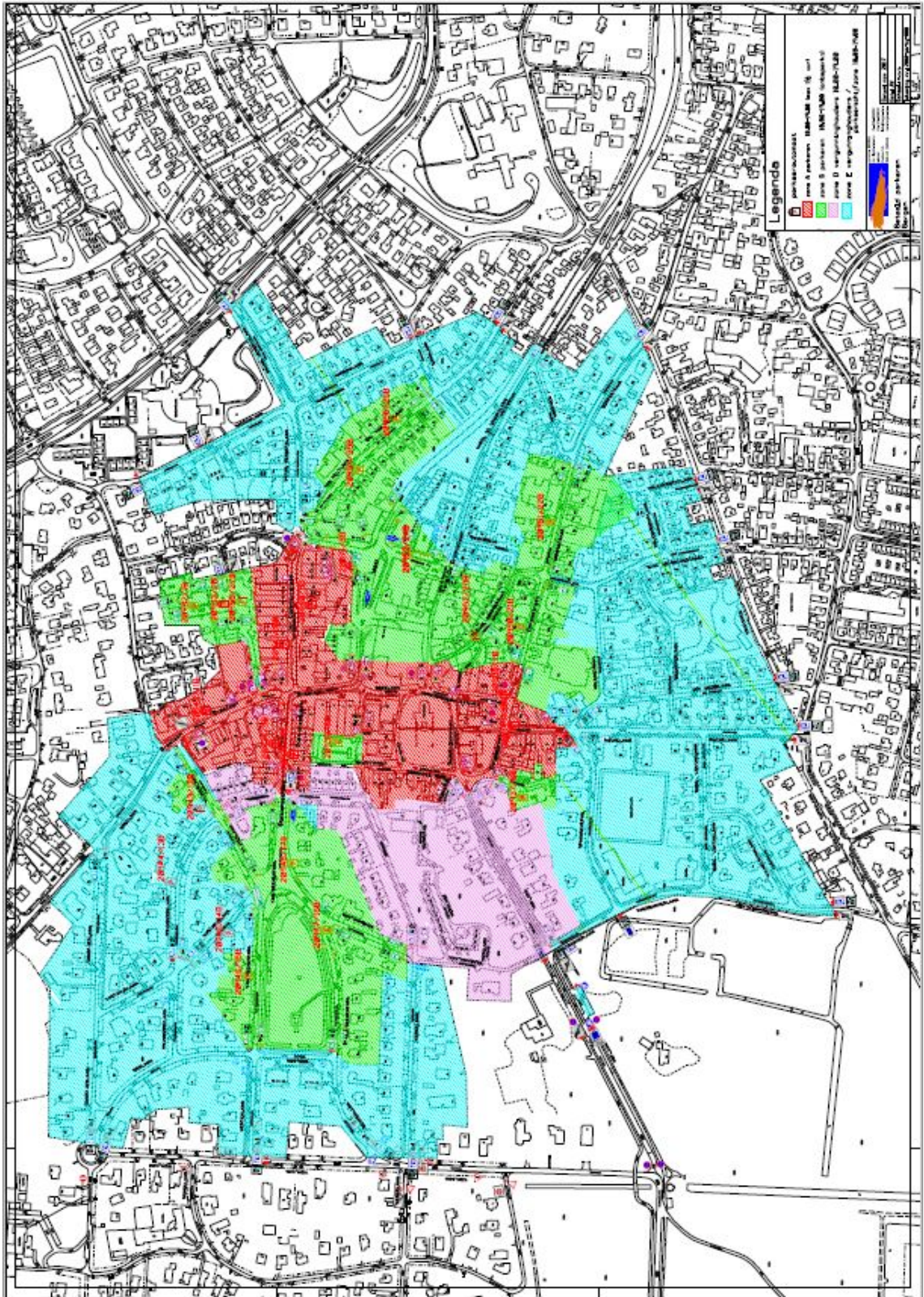

**2018-pb-bg-008**

Zie voor originele PDF de externe bijlage.



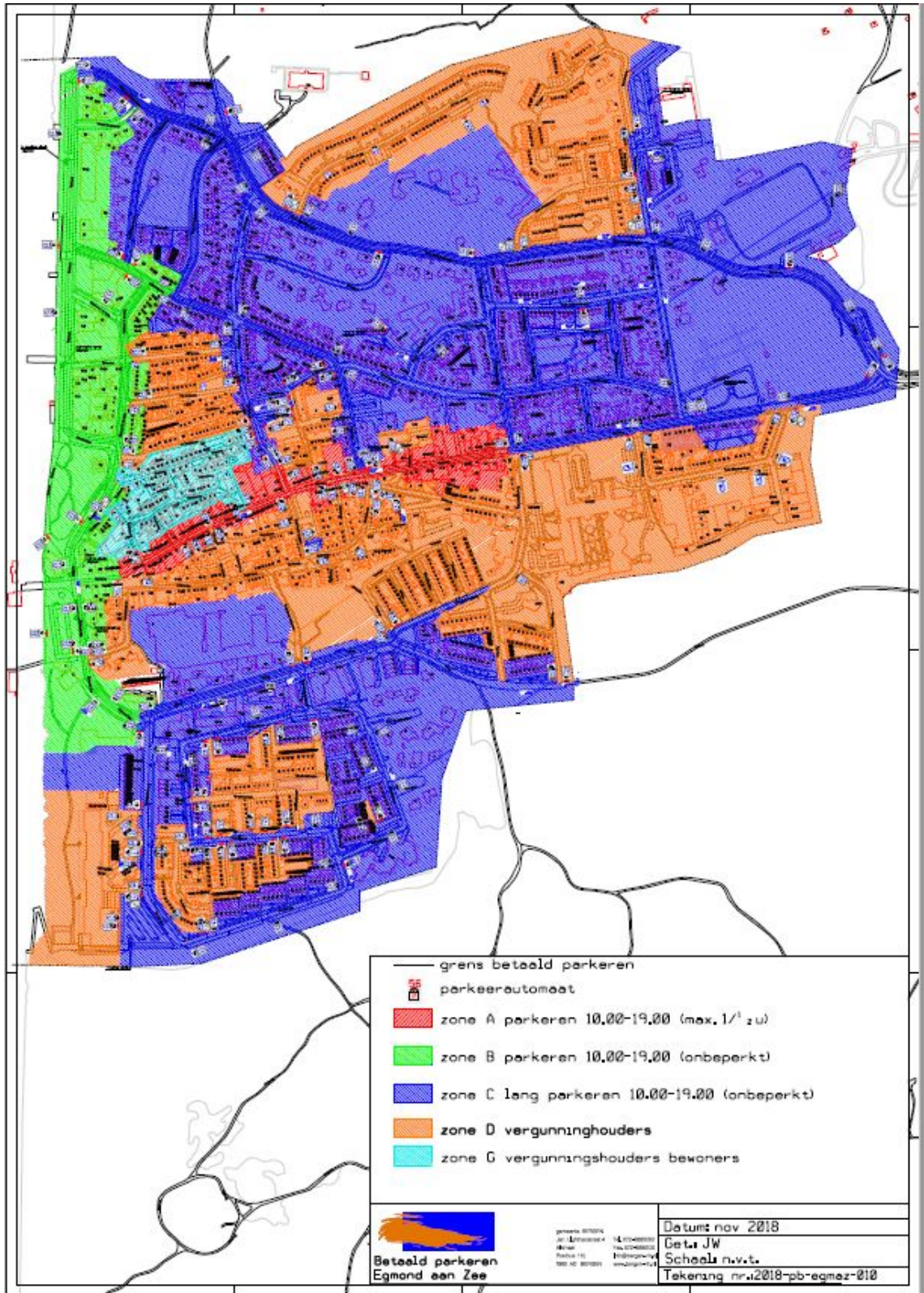

2018-pb-egmaz-010

Zie voor originele PDF de externe bijlage.



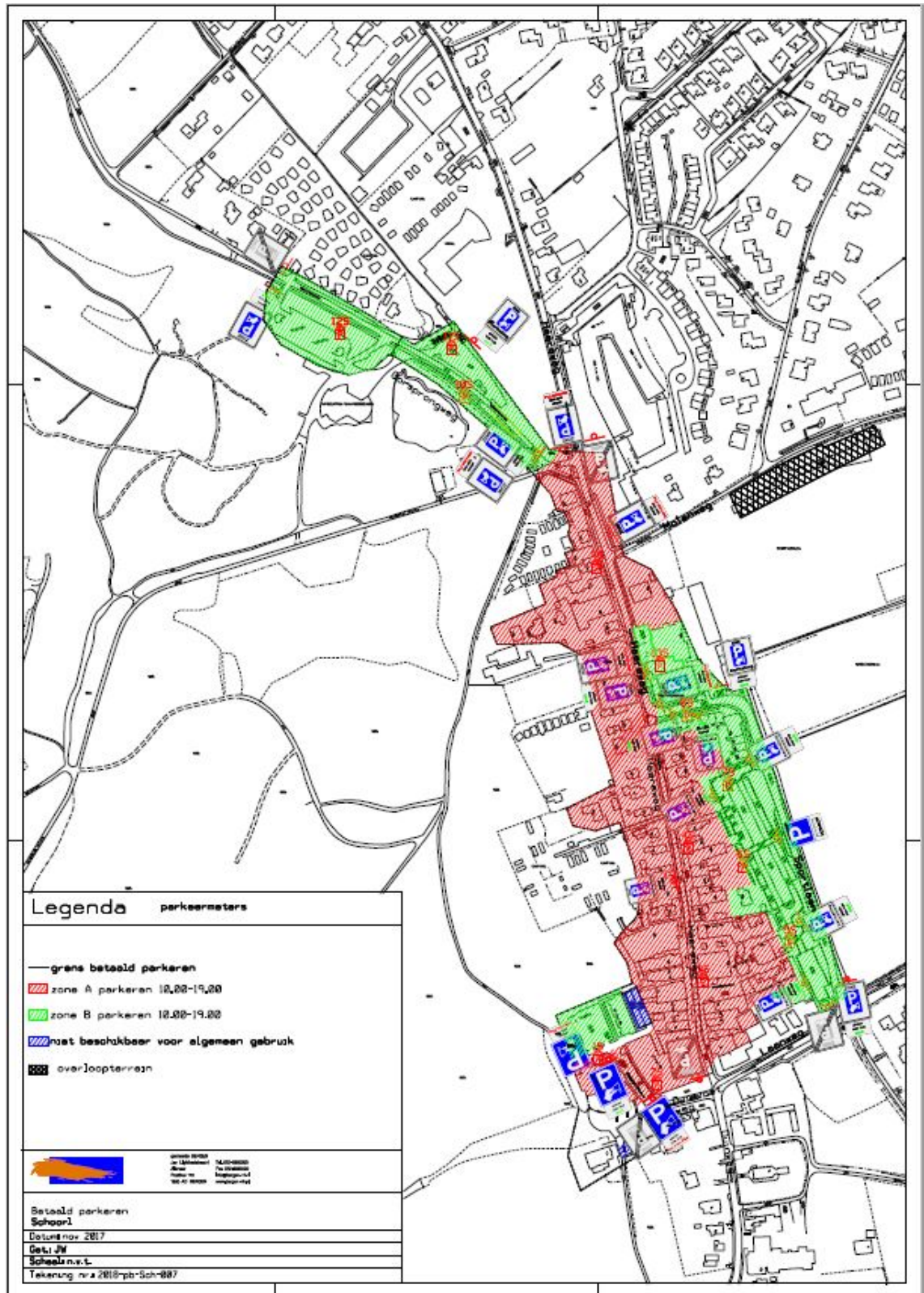

**2018-pb-Sch-007**

Zie voor originele PDF de externe bijlage.