

Besluit bebouwde komgrenzen wet natuurbescherming gemeente Geldermalsen

De raad van de gemeente Geldermalsen;

Overwegende dat:

het gewenst is de bebouwde komgrenzen te actualiseren in verband met wijzigingen van de bebouwing en de nieuwe Wet natuurbescherming en deze grenzen nu vast te stellen op grond van artikel 4.1, onder a, van de Wet natuurbescherming;

gelezen het voorstel van burgemeester en wethouders van 7 november 2017, nummer 001;

gelet op artikel 4.1, onder a, van de Wet natuurbescherming;

besluit:

1. de bebouwde komgrenzen in te trekken, die op grond van artikel 1, vijfde lid, van de Boswet vastgesteld waren;
2. de bebouwde komgrenzen vast te stellen op grond van artikel 4.1, onder a, van de Wet natuurbescherming, overeenkomstig de bij dit besluit behorende en als zodanig gewaarmerkte kaarten.

*Aldus besloten in de openbare vergadering
van 19 december 2017, nummer 05
de griffier, de voorzitter*

Bijlage 1: Kaarten

Komgrenzen dorpen boswet 2017 behalve Meteren en Geldermalsen

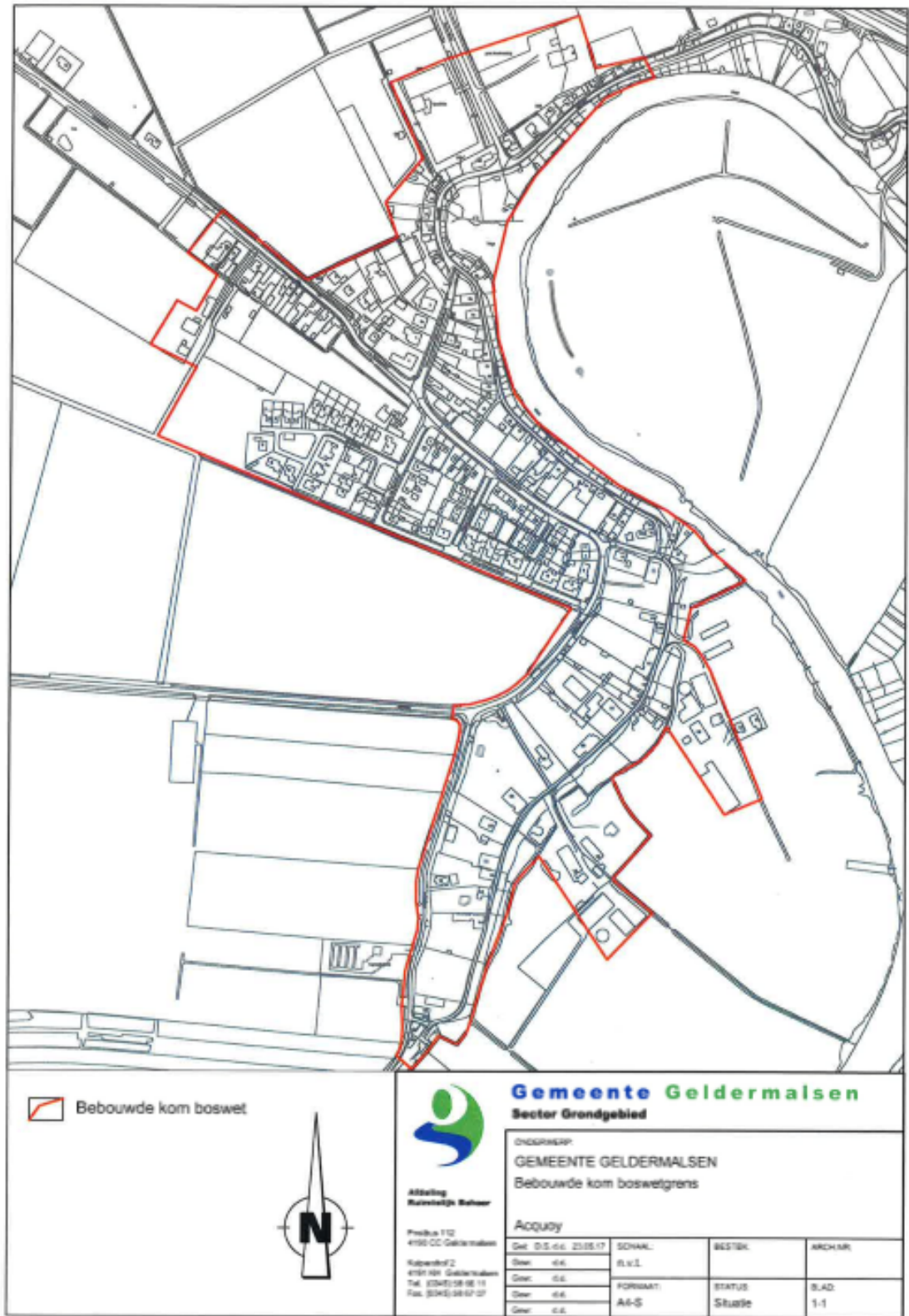

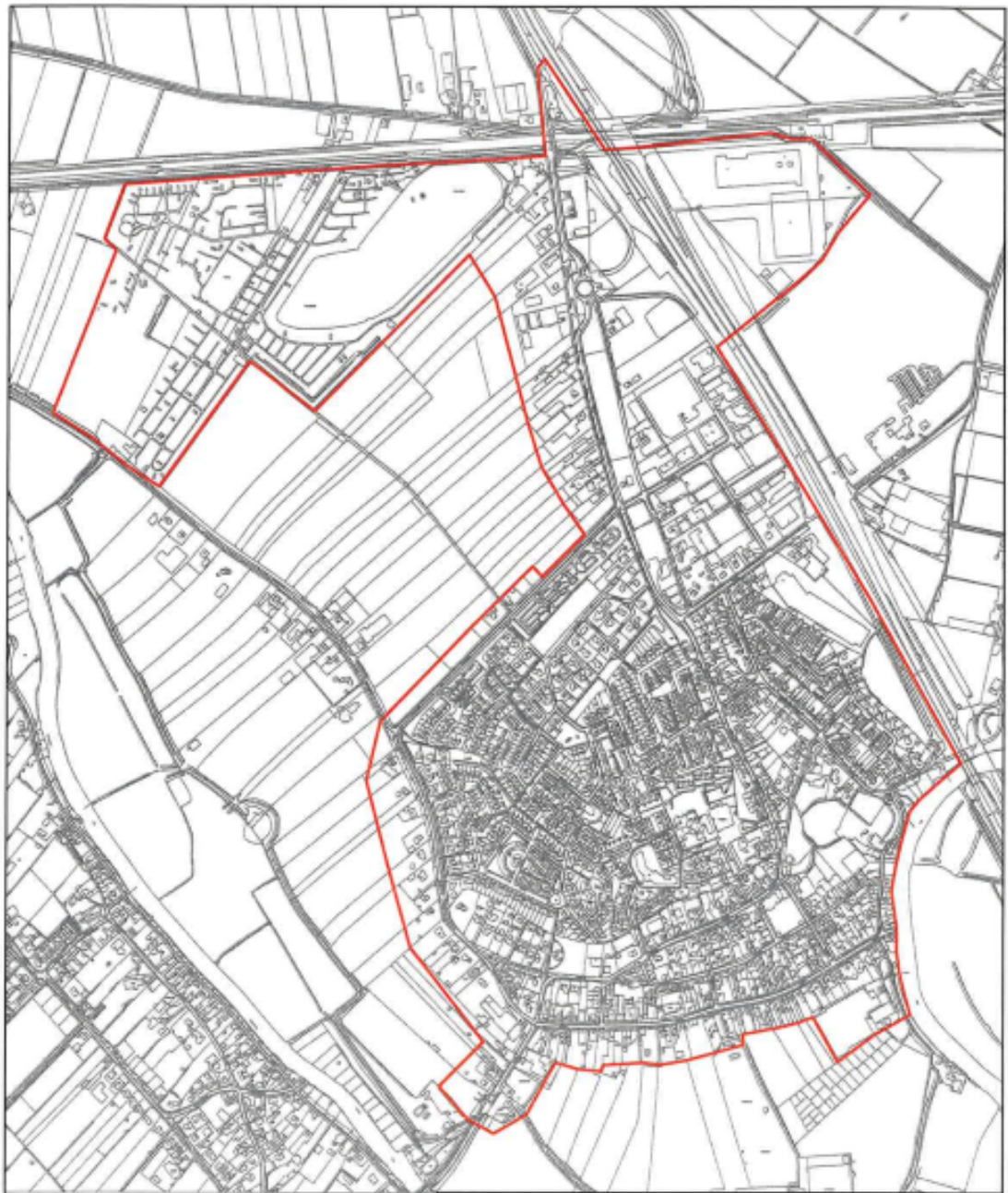

 Bebouwde kom boswet



Gemeente Geldermalsen
Sector Grondgebied

Afdeling
Ruimtelijk Beheer

Postbus 112
4180 GC Geldermalsen
Telefoon 0475 431 431
Fax 0475 431 431

ONDERWERP:
GEMEENTE GELDERMALSEN
Bebouwde kom boswetgrens

Beoord

Get. 0.5 v.d. 23.05.17	SOONAL	BCS/DK	ARCH.NR.
Get. 0.5 v.d. 28.05.17	R.V.1		
Get. 0.6	FORMAT	STATUS	BLAD
Get. 0.6	A4-5	Stuurte	1-1
Get. 0.6			



 Bebouwde kom boswet



Gemeente Geldermalsen
Sector Grondgebied

ONDOORWIJF
GEMEENTE GELDERMALSEN
Bebouwde kom boswetgrens

Afdeling
Ruimtelijk Beheer

Postbus 112
4100 CC Geldermalsen

Kapiteinhof 2
4101 KN Geldermalsen
Tel. (0345) 38 80 11
Fax. (0345) 38 87 67

Buurmalsen

Ge: 0.0-4.1 23/08.17	SCHAL	WISSEK	ARCHIEF
Ge: 0.0-4.1 24/08.17	N.V.L.		
Ge: 4.1	FORMAAT:	STATUS:	BLAD
Ge: 4.1	A4-S	Situatie	1-1
Ge: 8.0			

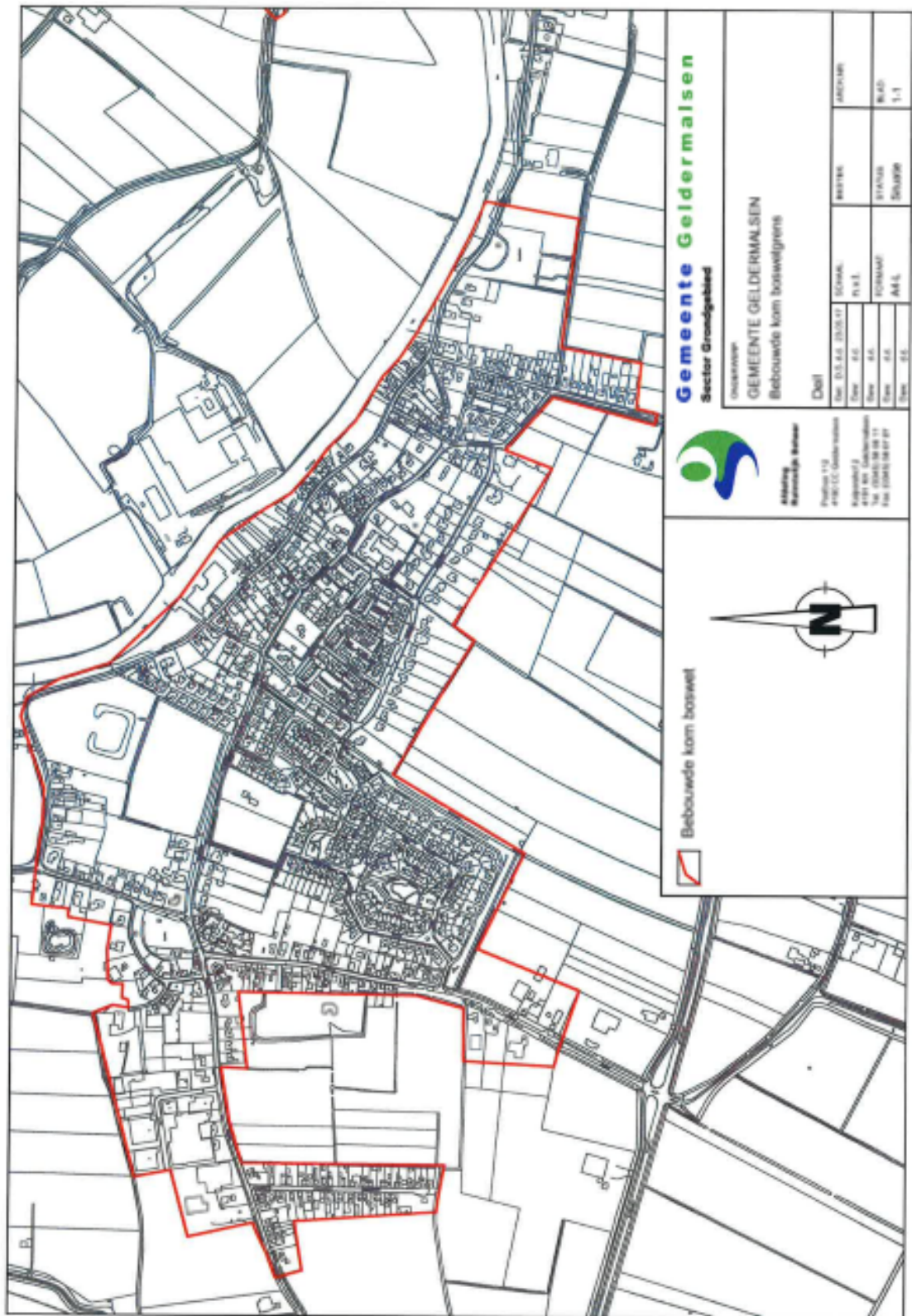

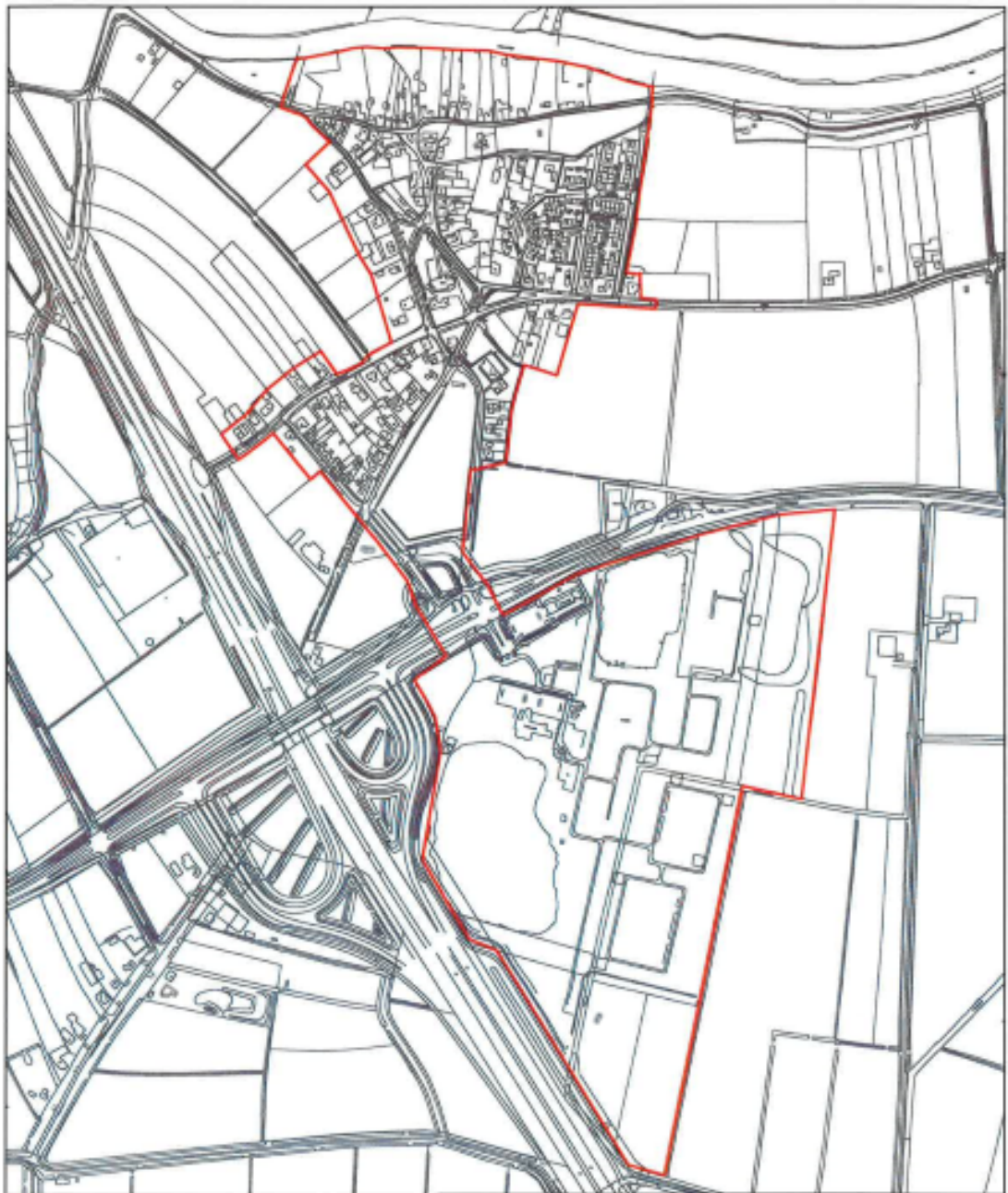

 Bebouwde kom boswet



Gemeente Geldermalsen
Sector Grondgebied

naam: GEMEENTE GELDERMALSEN
Bebouwde kom boswetgrens

Stadsring
Nieuwsteeg 10

Postbus 112
4180 CC Geldermalsen
Kopernicus 2
4181 KN Geldermalsen
Tel. (0345) 58 88 11
Fax. (0345) 58 87 07

Enspijk

De: D.S. 44 23.05.17	SCHAAL:	BESTOK:	ARCHAIV:
De: D.S. 44 28.05.17	A-1.5		
De: 44	AFMEST:	STATUS:	BLAD:
De: 44	A-4-2	Situatie	1-1
De: 44			

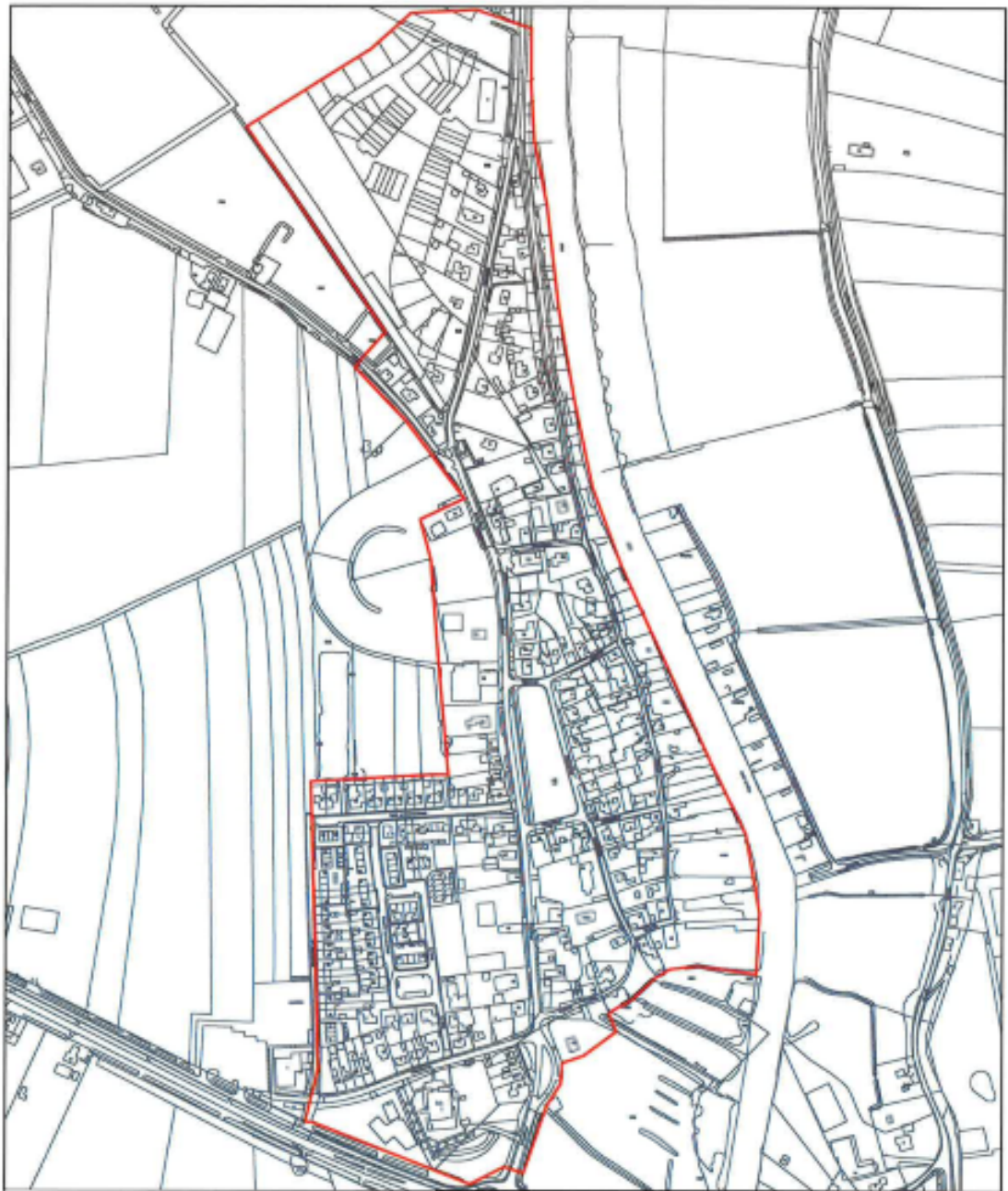

 Bebouwde kom boswet



Gemeente Geldermalsen
Sector Grondgebied

Afdeling
Ruimtelijk Beheer

Postbus 112
4198 CC Geldermalsen
Rijswijk 2
4191 DB Geldermalsen
Tel. (0345) 58 98 11
Fax. (0345) 58 07 07

ONDERWERP:
GEMEENTE GELDERMALSEN
Bebouwde kom boswetgrens

Rhenoy

Get. 0.5-0.6 23.05.17	SCHAL	BESTEK	ARCH.NR.
Get. 0.6	PL.V.E.		
Get. 0.6	FORMAAT:	STATUS	BLAD
Get. 0.6	A4-G	Stuade	1-1
Get. 0.6			

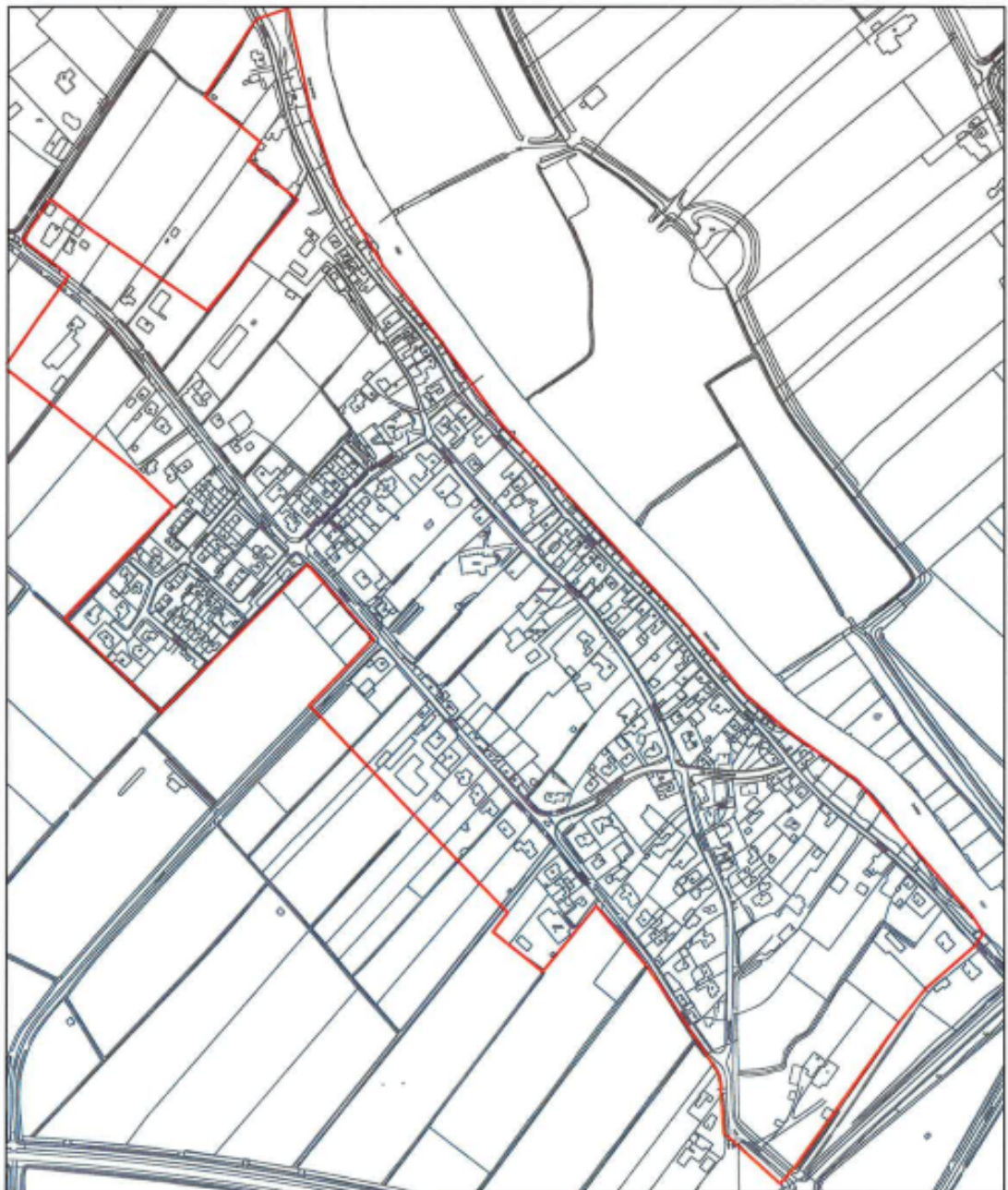

 Bebouwde kom boswet



Gemeente Geldermalsen
Sector Grondgebied

Afdeling
Ruimtelijk Beheer

Postbus 112
4100 CD Geldermalsen

Kapitein 2
4120 AZ Geldermalsen
Tel. (0346) 50-08 11
Fax. (0346) 50-07 21

Overstroom:
GEMEENTE GELDERMALSEN
Bebouwde kom boswetgrens

Ruimpt

Ge: 0.5.6.6 23.05.17	SOHAAL	BESTEK	ARCH.NR.
Ge: 0.5.6.6 24.05.17	R.V.L.		
Ge: 6.6	FORMAAT:	STATUS:	BLAD:
Ge: 6.6	A4-S	Stuute	1-1
Ge: 6.6			



Komgrenzen Geldermalsen Meteren boswet 2017

