

Nadere regels subsidiebehoud waardevolle bomen gemeente Twenterand 2016

Wettelijke grondslag(en) of bevoegdheid waarop deze nadere regels zijn gebaseerd

1. Bomenverordening, art. 6
2. Gemeentewet, art. 149
3. Algemene subsidieverordening gemeente Twenterand, art. 12

NADERE REGELS SUBSIDIE BEHOUD WAARDEVOLLE BOMEN GEMEENTE TWENTERAND 2016

Het college van burgemeester en wethouders van de gemeente Twenterand, gelet op artikel 6 van de bomenverordening en artikel 12 van de Algemene subsidieverordening gemeente Twenterand;

b esluit vast te stellen de volgende nadere regels:

Artikel 1 Begripsomschrijvingen

In deze nadere regels wordt verstaan onder:

- a. **B omenverordening:** de bij raadsbesluit vastgestelde Bomenverordening Twenterand;
- b. **Waardevolle boom:** een boom die een bepaalde specifieke waarde bevat en daarmee volgens de gemeentelijke criteria in aanmerking komt voor een subsidiebijdrage uit het bomenfonds.
- c. **Boomverzorger:** een op het gebied van bomenonderhoud deskundig en vakkundig persoon. Dit ter beoordeling door het college van burgemeester en wethouders.
- d. **Eigenverklaring:** getekende getuigenis van de aanvrager dat het onderhoud is uitgevoerd conform de vooraf goedgekeurde werkzaamheden
- e. **Calamiteit:** een onvoorziene gebeurtenis waardoor schade aan een waardevolle boom of de groeiplaats is ontstaan buiten de schuld van eigenaar of gebruiker van de grond waarop de boom en/of groeiplaats zich bevindt.
- f. **Eigenaar:** de eigenaar van de grond waarop zich de bomen of boom bevindt of een natuurlijk persoon of rechtspersoon die krachtens een persoonlijk of zakelijk recht het feitelijke gebruik heeft van de grond waarop zich de bomen of boom bevindt.
- g. **College:** het college van burgemeester en wethouders van de gemeente Twenterand.

Artikel 2 Doel van de subsidieregeling

Het doel van de subsidie is het duurzaam in stand houden van waardevolle bomen. Een subsidie wordt verleend in de te maken kosten voor werkzaamheden die noodzakelijk zijn voor het duurzaam in stand houden van waardevolle bomen.

Artikel 3 Subsidieverplichtingen

1. Een subsidie wordt slechts verleend aan de eigenaar van een boom, indien de betreffende boom naar het oordeel van het college volgens het bij deze nadere regels behorende schema 'Afweging boomwaarde bomenfonds' aangeduid kan worden als een waardevolle boom.
2. De subsidie-ontvanger dient binnen zes weken na de feitelijke beëindiging van de onderhoudswerkzaamheden een gereedmelding in te dienen bij het college.
3. Bij de gereedmelding, bedoeld in het tweede lid, worden de volgende gegevens overgelegd:
 - a. de Eigenverklaring;
 - b. de op de uitgevoerde onderhoudswerkzaamheden betrekking hebbende rekeningen en betalingsbewijzen.

Artikel 4 Subsidieplafond en verdeling

1. Het college stelt jaarlijks een subsidieplafond vast.
2. Het subsidieplafond geldt voor het betreffende subsidiejaar.

3. Het college beslist op de aanvragen in volgorde van ontvangst, met dien verstande dat wanneer de aanvrager krachtens artikel 4:5 van de Algemene wet bestuursrecht de gelegenheid heeft gehad de aanvraag aan te vullen, de datum waarop de aanvraag is aangevuld als datum van ontvangst geldt.
4. Voor zover toe te kennen aanvragen om subsidie op dezelfde dag zijn ontvangen en toekenning ervan zou leiden tot overschrijding van het subsidieplafond, wordt het nog beschikbare bedrag naar evenredigheid over deze aanvragen verdeeld.

Artikel 5 Aanvraag

1. De aanvraag om een subsidie dient ten minste acht weken vóór de aanvang van de werkzaamheden schriftelijk bij het college te worden ingediend.
2. Bij de aanvraag dienen in ieder geval te worden overgelegd:
 - a. een beschrijving van de geplande activiteit inclusief een situatietekening.
 - b. een begroting of offerte van de kosten, opgesteld door een deskundig boomverzorger.
3. Het college van burgemeester en wethouders kan bepalen dat naast de bescheiden, bedoeld in het tweede lid, andere bescheiden dienen te worden overgelegd.
4. Artikel 4:5 van de Algemene Wet Bestuursrecht is van toepassing (wel of niet in behandeling nemen.)

Artikel 6 Subsidiabele kosten

1. Uitsluitend onderhoudswerkzaamheden, die daadwerkelijk worden uitgevoerd door een deskundig boomverzorger, komen in aanmerking voor een subsidie. Zelfwerkzaamheden komen niet in aanmerking voor een subsidie.
2. Een subsidie kan worden verleend in de kosten van de volgende maatregelen:
 - a. Groeiplaatsonderzoek
 - b. Boomonderzoek
 - c. Bemonstering
 - d. Structurele groeiplaatsverbetering
 - e. Kroonsnoei (herstel- en stabiliteitsnoei)
 - f. Kroonverankering
3. De subsidie in de kosten is per aanvraag ten hoogste onderstaand bedrag per maatregel;
 - a. Groeiplaatsonderzoek:
per groeiplaats: € 100
 - b. Boomonderzoek:
per boom: € 100
per boom in groep van 2-5 bomen: € 75
per boom in groep van meer dan 5 bomen: € 50
 - c. Bemonstering:
per analyse/monster: € 100
 - d. Structurele groeiplaatsverbetering:
per boom: € 300
per boom in groep van 2-5 bomen: € 200
per boom in groep van meer dan 5 bomen: € 150
 - e. Kroonsnoei (herstel- en stabiliteitsnoei):
per boom solitair: € 300
per boom in groep van 2-5 bomen: € 200
per boom in groep van meer dan 5 bomen: € 100
 - f. Kroonverankering:
per verankering: € 100
4. De subsidie als bedoeld in artikel 6, derde lid, bedraagt in totaal maximaal per aanvraag:
per boom solitair € 600,-
per groep van 2-5 bomen € 850,-
per groep van meer dan 5 bomen € 1000,-
5. De subsidie zoals genoemd in artikel 6, tweede lid, derde lid en vierde lid, overschrijdt nooit de werkelijk gemaakte kosten voor uitvoering van de maatregelen.

Artikel 7 Subsidiebesluit

1. De verlening en vaststelling van de subsidie geschiedt in één besluit: het subsidiebesluit.
2. Het college van burgemeester en wethouders neemt een besluit op de subsidieaanvraag binnen 8 weken na ontvangst van de aanvraag.

3. De beslistermijn op het subsidiebesluit kan met ten hoogste 12 weken worden verlengd.
4. Het subsidiebesluit vermeldt in ieder geval:
 - a. het subsidiebedrag;
 - b. de betalingstermijn en de wijze van betalen;
 - c. de termijn waarbinnen de werkzaamheden moeten worden uitgevoerd;
 - d. een opgave van de schriftelijke stukken die na uitvoering van de werkzaamheden bij het college moeten worden ingediend;
 - e. de verplichting om de door het college aangewezen deskundige(n) de gelegenheid te geven de uitvoering van de werkzaamheden te controleren;
 - f. overige door het college noodzakelijk geachte verplichtingen.

Artikel 8 Weigeringsgronden subsidie

1. Onverminderd het bepaalde in artikel 7 van de Algemene subsidieverordening gemeente Twenterand wordt de subsidie in ieder geval geweigerd indien:
 - a. met de uitvoering van de werkzaamheden al een begin is gemaakt;
 - b. het subsidieplafond ten gevolge van de subsidievaststelling zou worden overschreden;
 - c. de maatregelen waarvoor subsidie wordt gevraagd niet of in onvoldoende mate bijdragen aan het behoud van waardevolle boom.
 - d. eerder voor dezelfde boom een bijdrage is verkregen van de gemeente, tenzij inmiddels meer dan 5 jaren zijn verstreken;
 - e. overigens niet wordt voldaan aan het bepaalde in de algemene subsidieverordening en/of deze nadere regels.
2. Het gestelde in artikel 8, eerste lid, sub a, is niet van toepassing in geval van een calamiteit.

Artikel 9 Intrekking van de subsidie

Het college kan het subsidiebesluit geheel of gedeeltelijk intrekken indien:

- a. binnen één jaar de bekendmaking van het subsidiebesluit de werkzaamheden niet geheel zijn afgerond;
- b. de subsidie is toegekend op grond van onjuiste gegevens;
- c. de subsidie-ontvanger niet heeft voldaan aan het bepaalde in het tweede en derde lid van artikel 3 van deze nadere regels.

Artikel 10 Hardheidsclausule

In bijzondere gevallen, en voor zover toepassing van deze nadere regels zal leiden tot een onbillijkheid van overwegende aard, kan het college afwijken van het in deze nadere regels bepaalde.

Artikel 11 Onvoorziene omstandigheden

In gevallen waarin deze regeling niet voorziet beslist het college.

Artikel 12 Intrekking huidige regelgeving bomenfonds

Het besluit d.d. 25-09-2003 inzake het bomenfonds wordt ingetrokken.

Artikel 13 Overgangsbepaling

Aanvragen voor een subsidie voor inwerkingtreding van deze nadere regels worden afgedaan volgens de voorheen geldende subsidieregels.

Artikel 14 Inwerkingtreding

Deze nadere regels treden in werking op de dag na bekendmaking.

Artikel 15 Citeertitel

De nadere regels worden aangehaald als 'Nadere regels subsidie behoud waardevolle bomen gemeente Twenterand 2016'.

Bijlage: schema Afweging boomwaarde bomenfonds.

Afweging boomwaarde bomenfonds

Werkwijze: Begin bij vraag 1 en volg het schema via de pijlen aan de hand van de gegeven antwoorden.

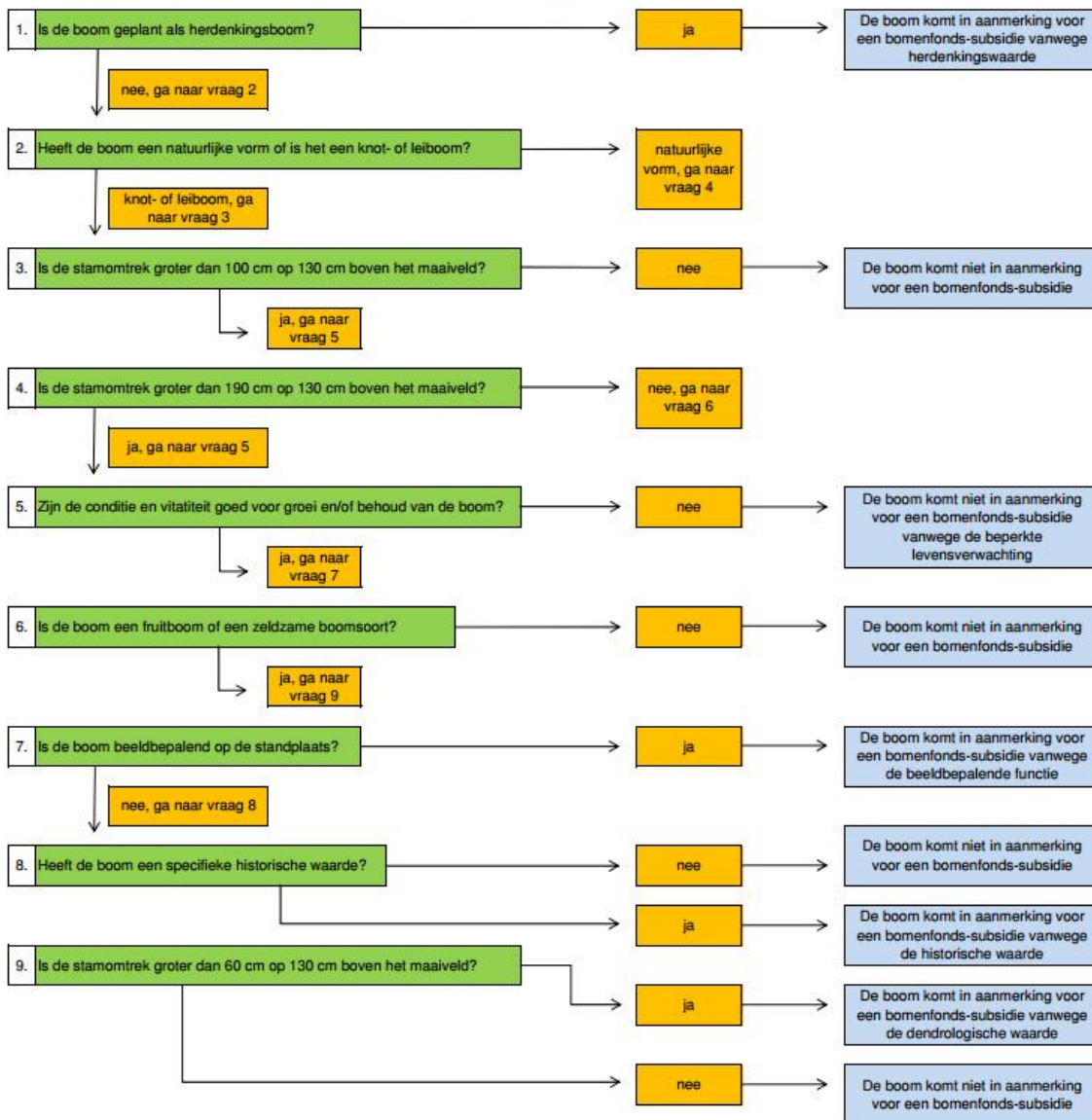

Vraag: Waarom wordt er met **stamomtrek** gerekend, en niet met stamdikte?
Antwoord: Als de stam van een boom niet rond is, kan de dikte verschillend zijn per meting. De omtrek is altijd gelijk, ongeacht aan welke kant van de boom er gemeten wordt.

Vraag: Wat is een **herdenkingsboom**?
Antwoord: Een herdenkingsboom is een boom die is geplant naar aanleiding van een speciale gebeurtenis, zoals bijvoorbeeld een kroningsboom

Vraag: Wanneer is een boom **beeldbepalend**?
Antwoord: Een boom is beeldbepalend als de boom belangrijk is voor het aanzicht van de plek waar de boom staat. Zonder de boom zou de locatie een geheel ander aanzicht hebben.

Vraag: Wat is een **specifieke historische waarde**?
Antwoord: een boom heeft een specifieke historische waarde als deze in het verleden een maatschappelijk belangrijke rol heeft gespeeld, of als de boom kenmerken van een belangrijke historische gebeurtenis draagt. Denk daarbij bijvoorbeeld aan oude ingekerfde namen en data.