

### Samengevat:

Dit gebouw is geheel voorzien van een mechanische ventilatie-installatie met voldoende capaciteit voor de reguliere bezetting en daarmee ook voor de verminderde bezetting op basis van het 1,5 m regime. Voor de klimatisering (koeling) wordt alleen gebruik gemaakt van plafond- en wandroosters. Hiervoor gelden geen beperkingen in het kader van Covid.

De ruimten zijn voorzien van te openen geveldelen. De ramen aan het Binnenhof kunnen op de begane grond beperkt worden geopend in verband met veiligheid.

De toiletruimten zijn onvoldoende of in het geheel niet mechanisch geventileerd. Er zal een mechanische afzuigventilatie-installatie moeten worden aangebracht. Tot die tijd is het advies de toiletruimten met onvoldoende ventilatie te sluiten.





Algemeen voorgestelde beheersmaatregelen:

- LB-01 Uitschakelen centrale recirculatie (RIVM/RVB adviseert dit niet)
- LB-02 Controleren warmtewiel op juiste werking (zonder kortsluiting)
- LB-03 Aanpassen bedrijfstijden luchtbehandeling (2 uur voor aanvang inschakelen en 2 uur na einde uitschakelen of op laag debiet ingeschakeld houden)

Specifieke beheersmaatregelen:

- TV-01 Aanbrengen centrale toiletventilatie OF
- TV-02 Herveldelen luchthoeveelheden en deel van de toiletruimten afsluiten
- TV-03 Gehele toiletgroep afsluiten.

### Renvooi

-  Voldoet aan huidige richtlijnen RIVM
-  Voldoet na organisatorische maatregelen
-  Voldoet na technische maatregelen
-  Geen gebruik mogelijk

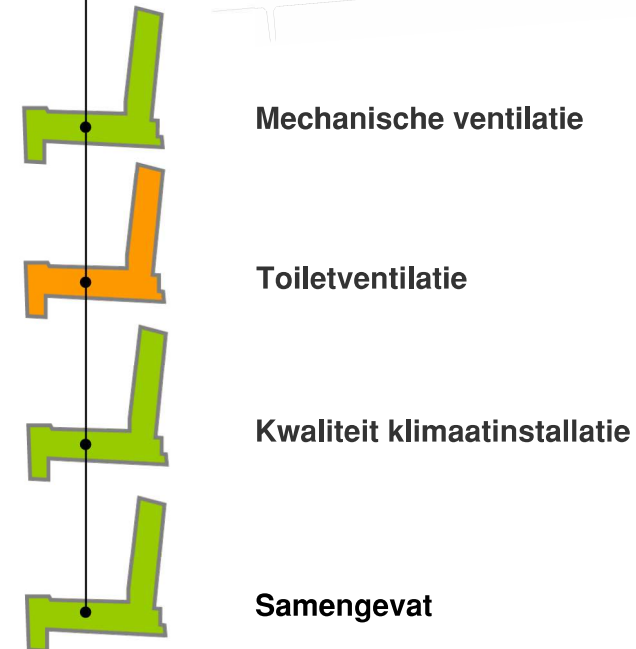
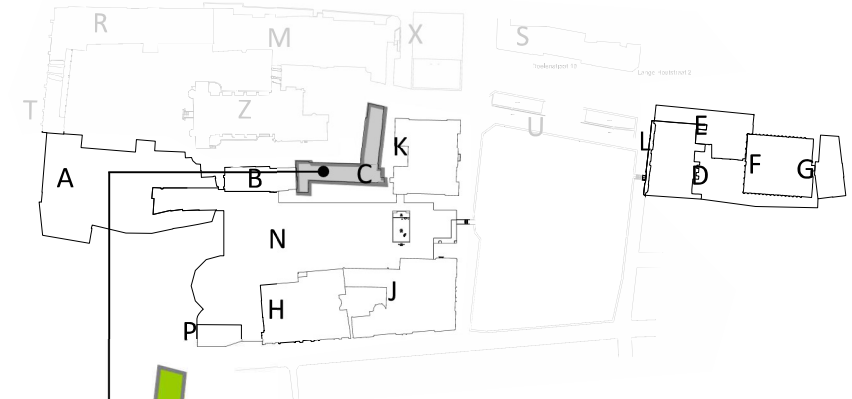

### C001

project	<b>Onderzoek aerosolen</b>	datum	4 september 2020	schaal	nvt	tek.	RHa
onderdeel	Bouwdeel C Tweede Kamer	wijziging		formaat	A3	pl.	BvdV
opdrachtgever	Tweede Kamer der Staten Generaal						
projectnummer	010005_002	INSTALLATIEADVISEURS					

**Verdiepingen geen verblijfsgebied:**

- Kelder
- Derde verdieping
- Dak



**Begane grond**

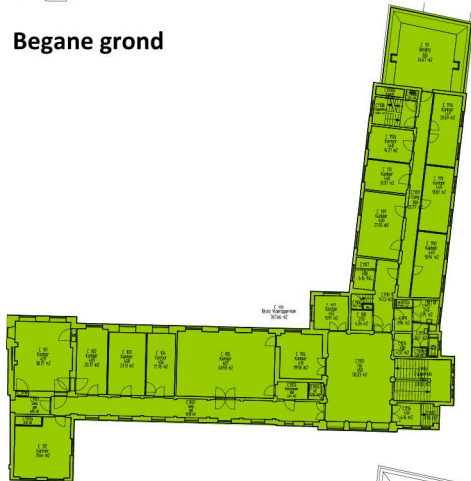



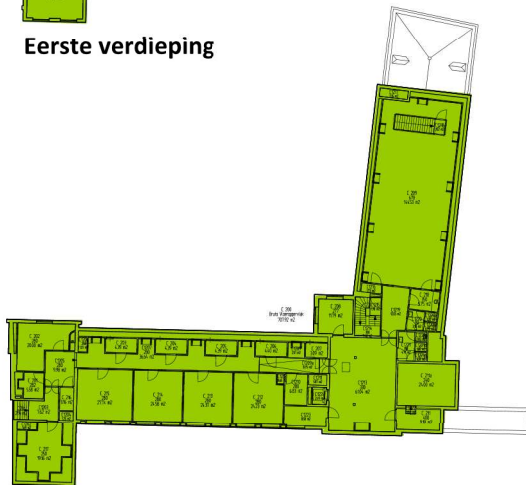

**Eerste verdieping**



**Tweede verdieping**

**Bevindingen samengevat per bouwlaag**

**Renvooi**

-  Voldoet aan huidige richtlijnen RIVM
-  Voldoet na organisatorische maatregelen
-  Voldoet na technische maatregelen
-  Geen gebruik mogelijk
-  Geen verblijfsruimte / geen gegevens

**C002**

project  
onderdeel

**Onderzoek aerosolen**  
Bouwdeel C  
Tweede Kamer

opdrachtgever  
projectnummer

Tweede Kamer der Staten Generaal  
010005\_002

datum  
wijziging

4 september 2020

schaal  
formaat

nvt  
A3

tek. RHa  
pl. BvdV





**Verdiepingen geen verblijfsgebied:**

- Kelder
- Derde verdieping
- Dak

**Typering gevels**

De verblijfsruimten zijn vrijwel allemaal voorzien van te openen geveldelen. Op de begane grond zijn deze vanwege veiligheid beperkt bruikbaar.

**Renvooi**

-  Te openen geveldelen
-  Beperkt te openen geveldelen
-  Niet te openen geveldelen



**Begane grond**

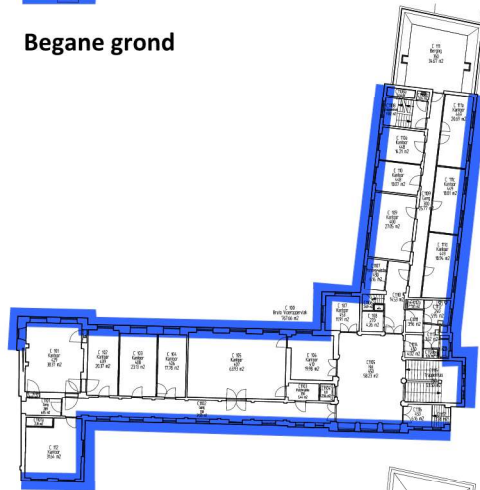

**Eerste verdieping**

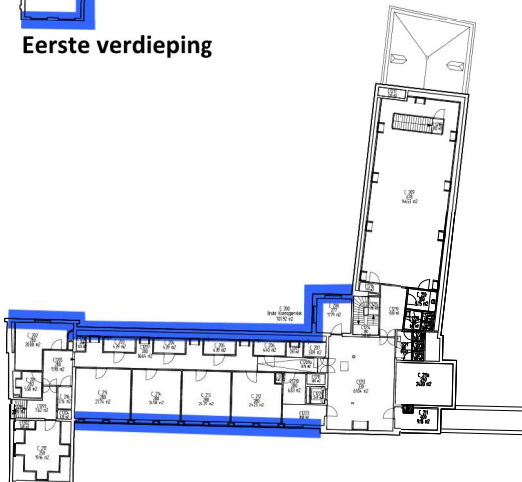

**Tweede verdieping**

**C003**

project  
onderdeel

**Onderzoek aerosolen**  
Bouwdeel C  
Tweede Kamer

opdrachtgever  
projectnummer

Tweede Kamer der Staten Generaal  
010005\_002

datum 4 september 2020  
wijziging

schaal nvt  
formaat A3

tek. RHa  
pl. BvdV



### Verdiepingen geen verblijfsgebied:

- Kelder
- Derde verdieping
- Dak

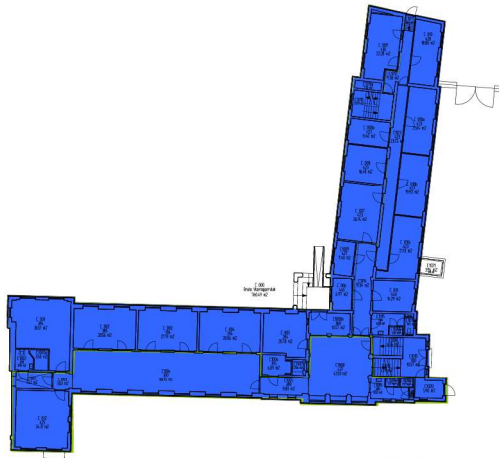

Begane rond

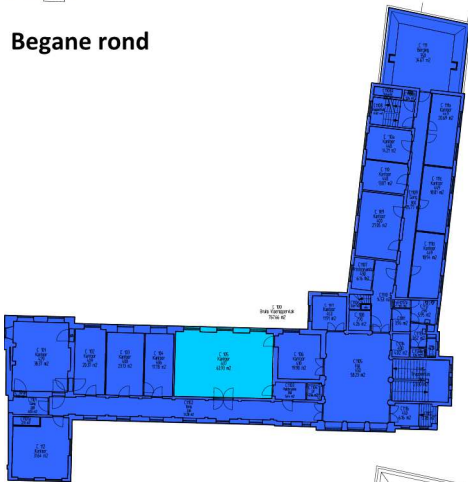

Eerste verdieping

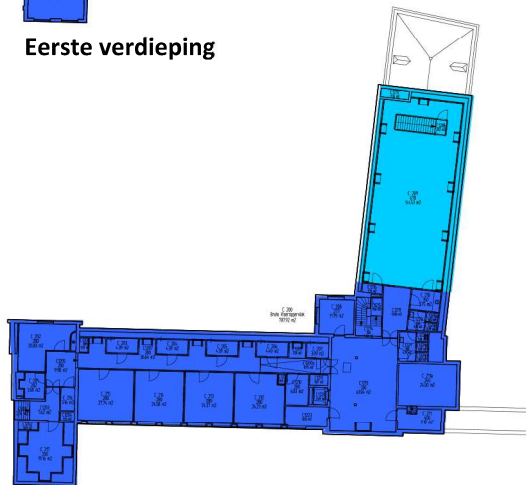

Tweede verdieping

### Classificatie mechanische ventilatie installatie

Alle verblijfsruimten zijn voorzien van mechanische ventilatie met voldoende capaciteit voor regulier gebruik.

Maatregelen:

-

### Renvooi

-  Voldoet aan klasse A gezonde kantoren
-  Voldoet aan richtlijnen RVB
-  Voldoet aan BB\* 2012 nieuwbouw
-  Voldoet aan BB\* 2012 bestaande bouw
-  Voldoet niet aan BB\* 2012 best. bouw
-  Geen verblijfsruimte / geen gegevens

\* Bouw Besluit

### C004

project  
onderdeel

### Onderzoek aerosolen

Bouwdeel C  
Tweede Kamer

opdrachtgever  
projectnummer

Tweede Kamer der Staten Generaal  
010005\_002

datum 4 september 2020  
wijziging

schaal nvt  
formaat A3

tek. RHa  
pl. BvdV



### Verdiepingen geen verblijfsgebied:

- Kelder
- Derde verdieping
- Dak



Begane grond

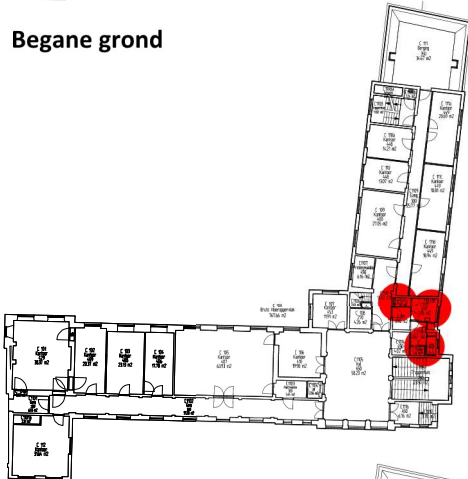

Eerste verdieping

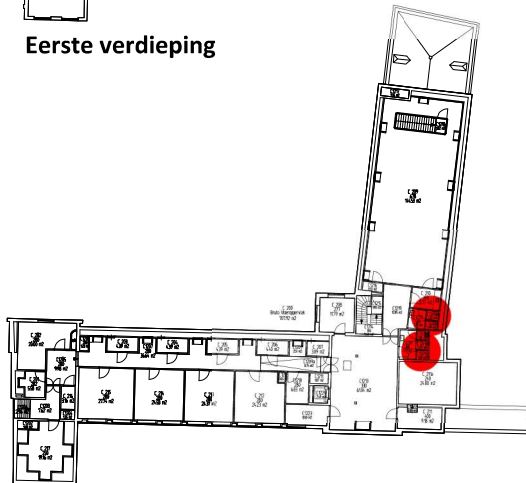

Tweede verdieping





### Classificatie toilet ventilatie

De toiletventilatie ontbreekt of heeft een (veel) te lage capaciteit.

#### Maatregelen:

- TV-01 Afsluiten toiletruimte of toiletgroep
- TV-02 Aanpassen ventilatie-installatie

### Renvooi

-  Voldoet aan richtlijnen RVB
-  Voldoet aan bouwbesluit
-  Voldoet niet aan bouwbesluit
-  Geen gegevens

### C005

project  
onderdeel

### Onderzoek aerosolen

Bouwdeel C  
Tweede Kamer

opdrachtgever  
projectnummer

Tweede Kamer der Staten Generaal  
010005\_002

datum 4 september 2020  
wijziging

schaal nvt  
formaat A3

tek. RHa  
pl. BvdV



### Verdiepingen geen verblijfsgebied:

- Kelder
- Derde verdieping
- Dak



Begane grond

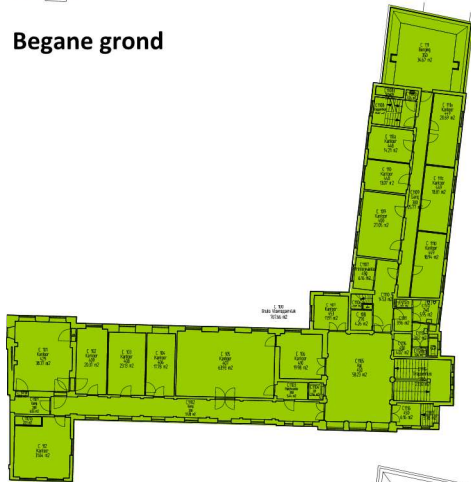

Eerste verdieping

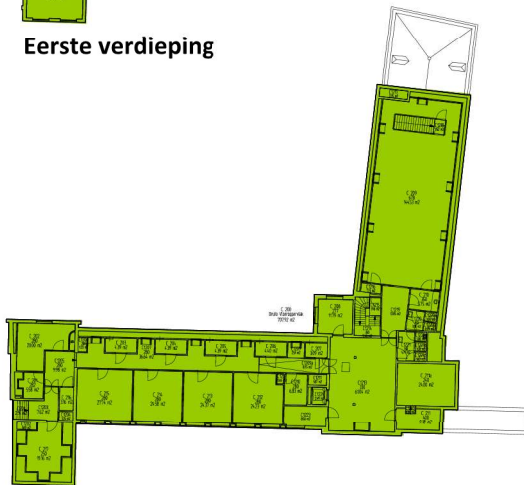

Tweede verdieping





### Classificatie kwaliteit klimaatinstallatie

De verblijfsruimten zijn voorzien van mechanische ventilatie. Klimatisering vindt plaats door luchtbehandeling en plafond-/wandroosters.

Maatregelen:

-

### Renvooi

-  Geen beperkingen voor regulier gebruik
-  Aandacht o.b.v. Covid maatregelen
-  Beperkingen o.b.v. Covid maatregelen
-  Geen gegevens / geen verblijfsruimte

### C006

project  
onderdeel

### Onderzoek aerosolen

Bouwdeel C  
Tweede Kamer

opdrachtgever  
projectnummer

Tweede Kamer der Staten Generaal  
010005\_002

datum  
wijziging



**BEEKINK**  
INSTALLATIEADVISEURS

schaal  
formaat

nvt  
A3

tek.  
pl.

RHa  
BvdV