

### Samengevat:

Dit gebouw is niet voorzien van een mechanische ventilatie-installatie. Dit houdt in dat de kantoorruimten minder worden geventileerd dan in het bouwbesluit bestaande bouw wordt voorgeschreven. Dit houdt tevens in dat dit normaliter al de kans geeft op een minder goed binnenklimaat, maar gerelateerd aan Covid-19 betekent dit op basis van de uitgangspunten van het RIVM een extra risico op besmetting. Het is voor deze ruimten belangrijk dat er regelmatig gebruik wordt gemaakt van de te openen geveldelen om de ruimte te spuien. De gevelopeningen kunnen als het buitenklimaat of omgevingsgeluid dit toelaat het beste de gehele dag enigszins geopend blijven. In de niet mechanisch geventileerde ruimte wordt geadviseerd niet meer dan één persoon per ruimte toe te laten.

De ruimten zijn voorzien van te openen geveldelen.

De toiletruimten zijn voldoende mechanisch geventileerd.

Algemeen voorgestelde beheersmaatregelen:

LB-01 Uitschakelen centrale recirculatie (RIVM/RVB adviseert dit niet)

LB-02 Controleren warmtewiel op juiste werking (zonder kortsluiting)



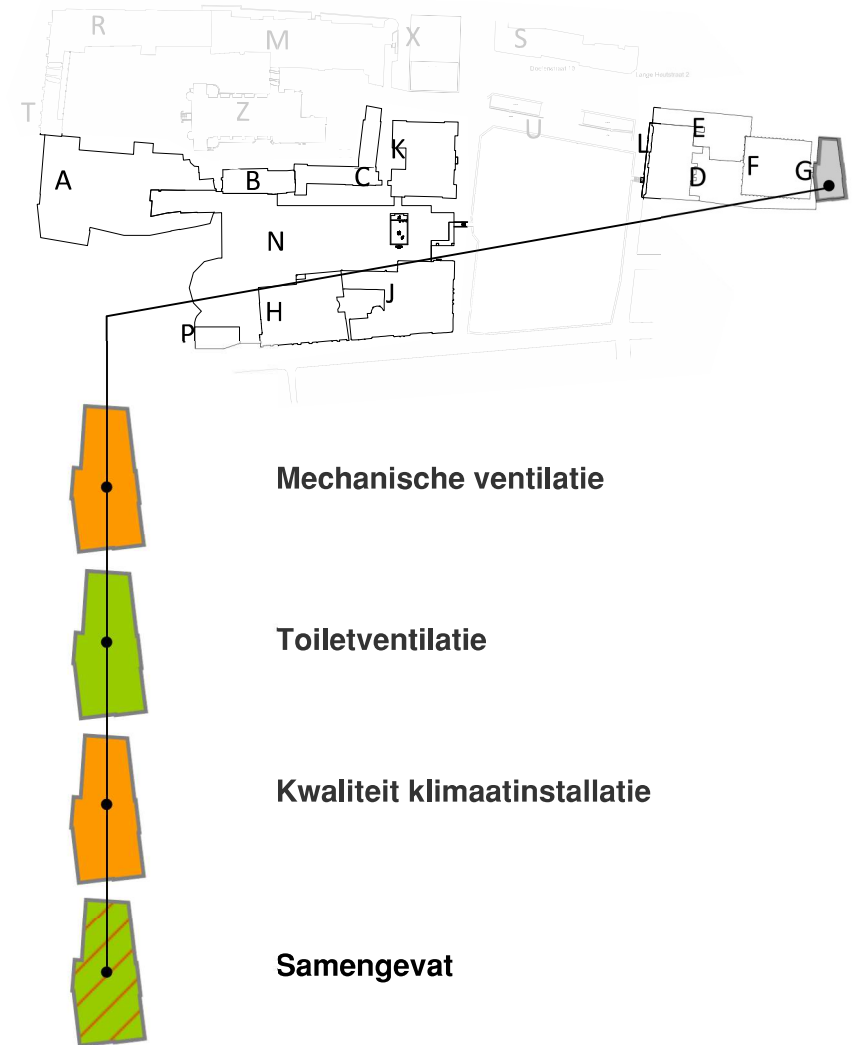

LB-03 Aanpassen bedrijfstijden luchtbehandeling (2 uur voor aanvang inschakelen en 2 uur na einde uitschakelen of op laag debiet ingeschakeld houden)

Specifieke beheersmaatregelen:

KI-01 bezetting per ruimte aanpassen naar één persoon



### Renvooi

-  Voldoet aan huidige richtlijnen RIVM
-  Voldoet na organisatorische maatregelen
-  Voldoet na technische maatregelen
-  Geen gebruik mogelijk

### G001

project **Onderzoek aerosolen**  
onderdeel **Bouwdeel G  
Tweede Kamer**  
opdrachtgever **Tweede Kamer der Staten Generaal**  
projectnummer **010005\_002**

datum **11 september 2020** schaal **nvt** tek. **CvE**  
wijziging **format A3** pl. **BvdV**



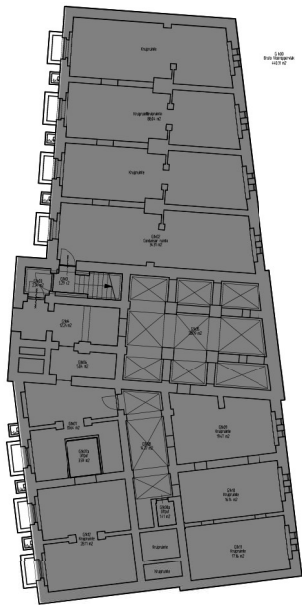

**Kelder**



**Eerste verdieping**

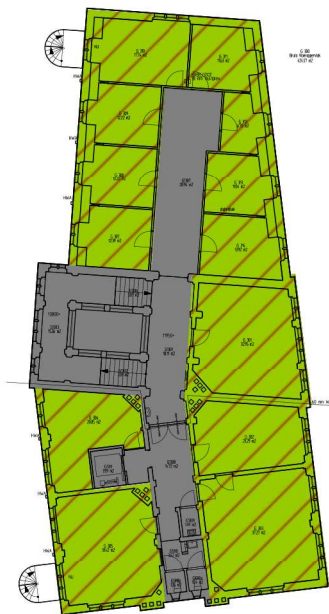

**Derde verdieping**



**Begane grond**



**Tweede verdieping**

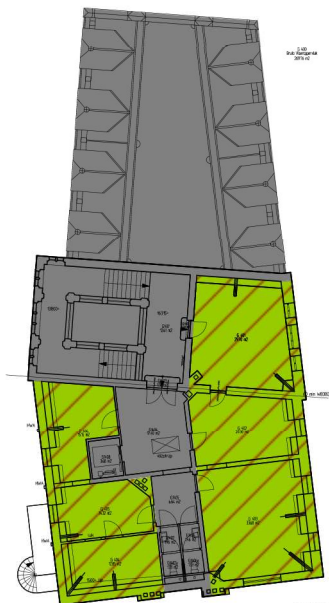

**Vierde verdieping**





**G002**

project  
onderdeel  
opdrachtgever  
projectnummer

**Onderzoek aerosolen**  
Bouwdeel G  
Tweede Kamer  
Tweede Kamer der Staten Generaal  
010005\_002

**Bevindingen samengevat per bouwlaag**

**Renvooi**

-  Voldoet aan huidige richtlijnen RIVM
-  Voldoet na organisatorische maatregelen
-  Voldoet na technische maatregelen
-  Geen gebruik mogelijk
-  Geen verblijfsruimte / geen gegevens

datum 11 september 2020 schaal nvt  
wijziging pl. BvdV formaat A3 tek. CVE



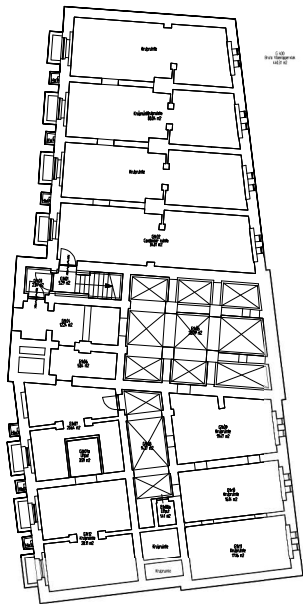

Kelder

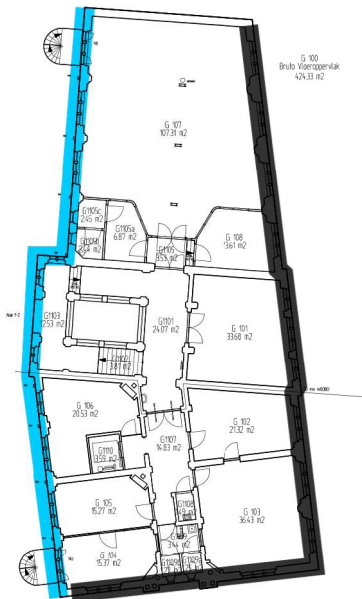

Eerste verdieping

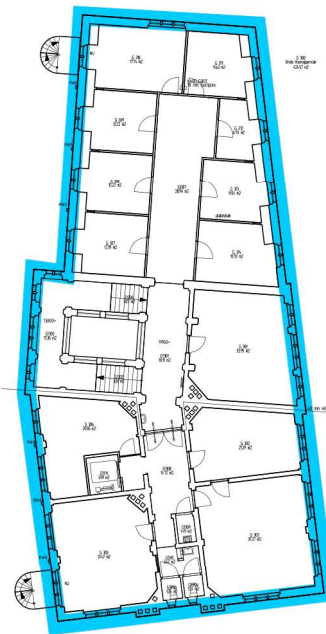

Derde verdieping



Begane grond

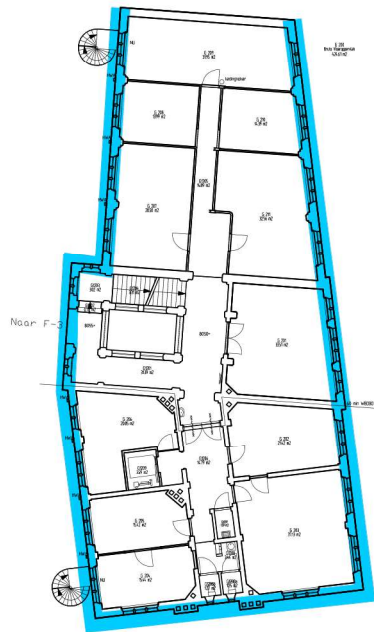

Tweede verdieping

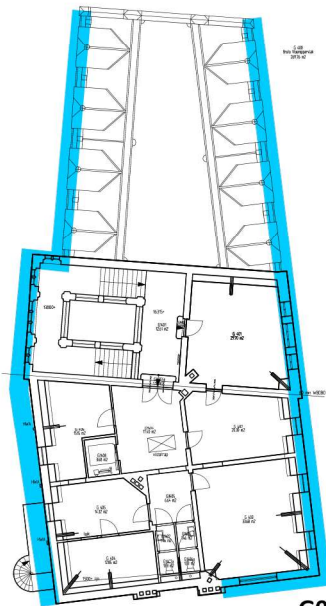

Vierde verdieping

G003

### Typering gevels

De verblijfsruimten zijn vrijwel allemaal voorzien van te openen geveldelen. Op de begane grond zijn deze vanwege veiligheid niet te openen.

### Renvooi

- Te openen geveldelen
- Beperkt te openen geveldelen
- Niet te openen geveldelen

project  
onderdeel  
opdrachtgever  
projectnummer

**Onderzoek aerosolen**  
Bouwdeel G  
Tweede Kamer  
Tweede Kamer der Staten Generaal  
010005\_002

datum 11 september 2020  
wijziging  
schaal nvt  
formaat A3  
tek. CVE  
pl. BvdV



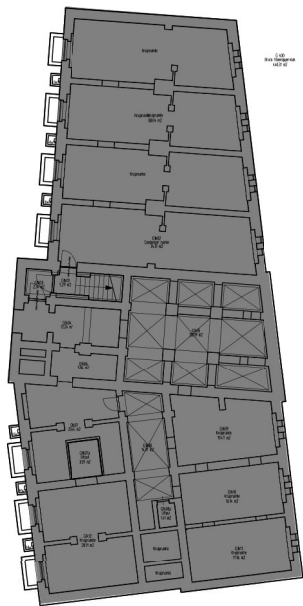

Kelder



Eerste verdieping

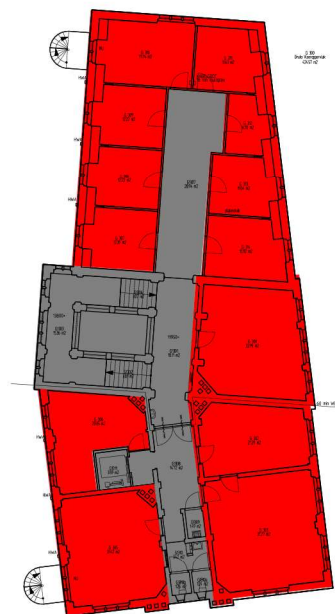

Derde verdieping



Begane grond



Tweede verdieping

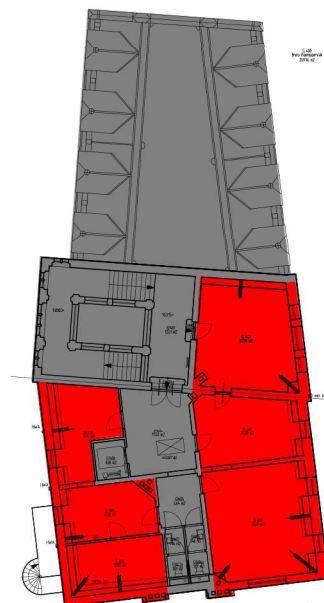

Vierde verdieping

G004

project  
onderdeel  
opdrachtgever  
projectnummer

Onderzoek aerosolen  
Bouwdeel G  
Tweede Kamer  
Tweede Kamer der Staten Generaal  
010005\_002

datum 11 september 2020  
wijziging  
schaal formaat nvt A3  
tek. CVE BvdV  
pl.



### Classificatie mechanische ventilatie installatie

De kantoorruimten zijn niet voorzien van mechanische ventilatie.

- Maatregelen:  
 MV-02 Aanpassen bezetting ruimte  
 MV-03 IAQ-sensor aanbrengen met "stoplicht"

### Renvooi

- Voldoet aan klasse A gezonde kantoren
- Voldoet aan richtlijnen RVB
- Voldoet aan BB\* 2012 nieuwbouw
- Voldoet aan BB\* 2012 bestaande bouw
- Voldoet niet aan BB\* 2012 best. bouw
- Geen verblijfsruimte / geen gegevens

\* Bouw Besluit

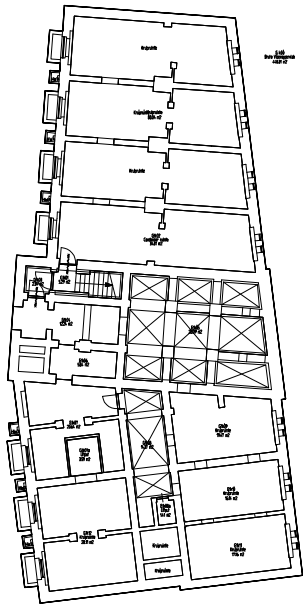

Kelder

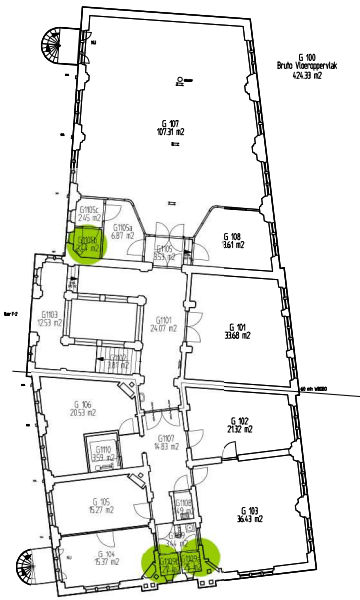

Eerste verdieping

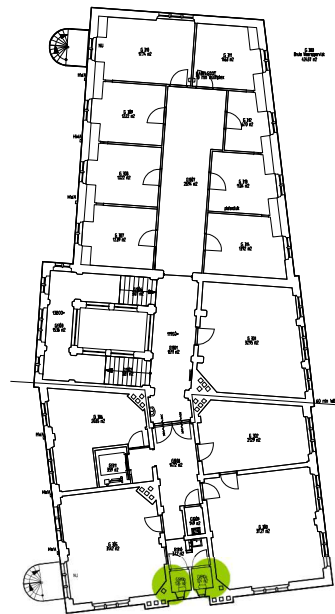

Derde verdieping



Begane grond

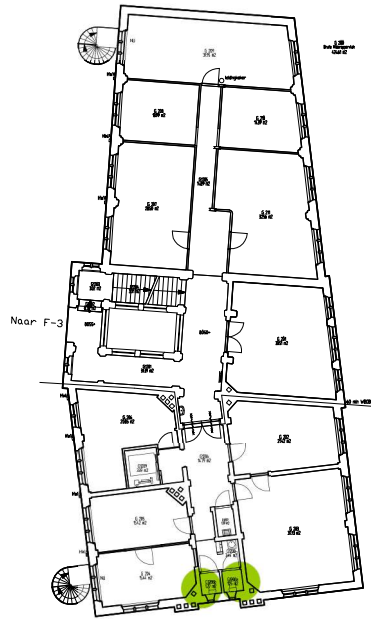

Tweede verdieping

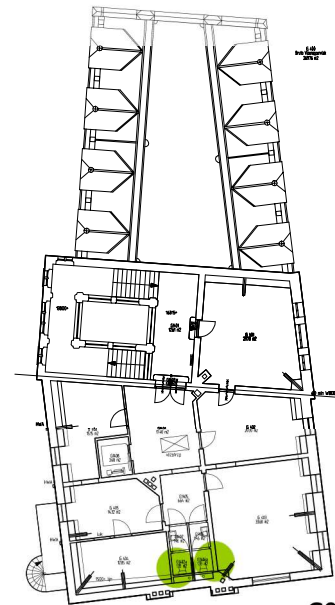

Vierde verdieping

G005

project  
onderdeel

opdrachtgever  
projectnummer

Onderzoek aerosolen

Bouwdeel G  
Tweede Kamer

Tweede Kamer der Staten Generaal  
010005\_002

**Classificatie toilet ventilatie**

De toiletventilatie is in orde.

**Renvooi**

- Voldoet aan richtlijnen RVB
- Voldoet aan bouwbesluit
- Voldoet niet aan bouwbesluit
- Geen gegevens

datum 8 september 2020 schaal nvt  
wijziging formaat A3 tek. CVE  
pl. BvdV



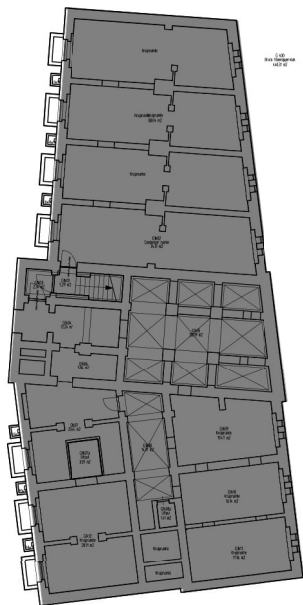

Kelder

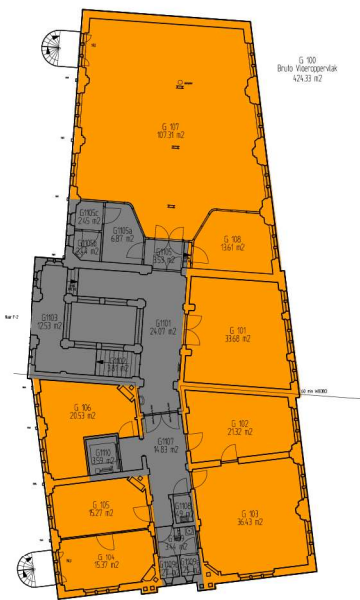

Eerste verdieping

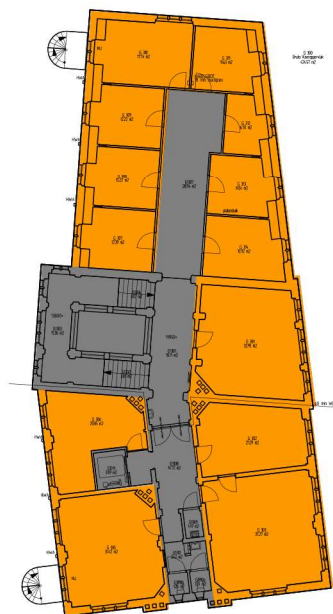

Derde verdieping



Begane grond



Tweede verdieping

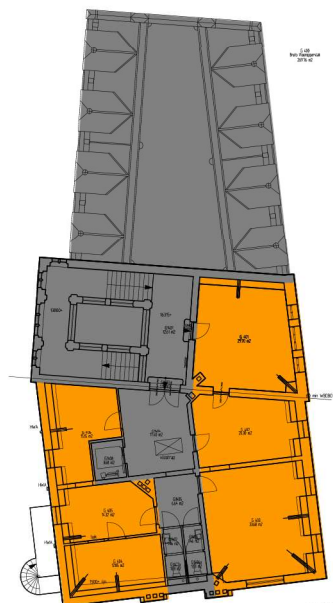

Vierde verdieping

G006

project  
onderdeel  
opdrachtgever  
projectnummer

Onderzoek aerosolen  
Bouwdeel G  
Tweede Kamer  
Tweede Kamer der Staten Generaal  
010005\_002

datum 11 september 2020  
wijziging  
schaal nvt  
formaat A3  
tek. CVE  
pl. BvdV







### Classificatie kwaliteit klimaatinstallatie

De verblijfsruimten zijn niet voorzien van mechanische ventilatie.

- Maatregelen:  
MV-02 Aanpassen bezetting ruimte  
MV-03 IAQ-sensor aanbrengen met "stoplicht"

### Renvooi

-  Geen beperkingen voor regulier gebruik
-  Aandacht o.b.v. Covid maatregelen
-  Beperkingen o.b.v. Covid maatregelen
-  Geen gegevens / geen verblijfsruimte