

Kennisgeving besluiten net op zee – Borssele, Ministerie van Economische Zaken

Van vrijdag 15 juli 2016 tot en met vrijdag 26 augustus 2016 liggen de besluiten ter inzage voor het project net op zee – Borssele. Belanghebbenden die een zienswijze hebben ingediend op de ontwerpbesluiten kunnen beroep instellen.

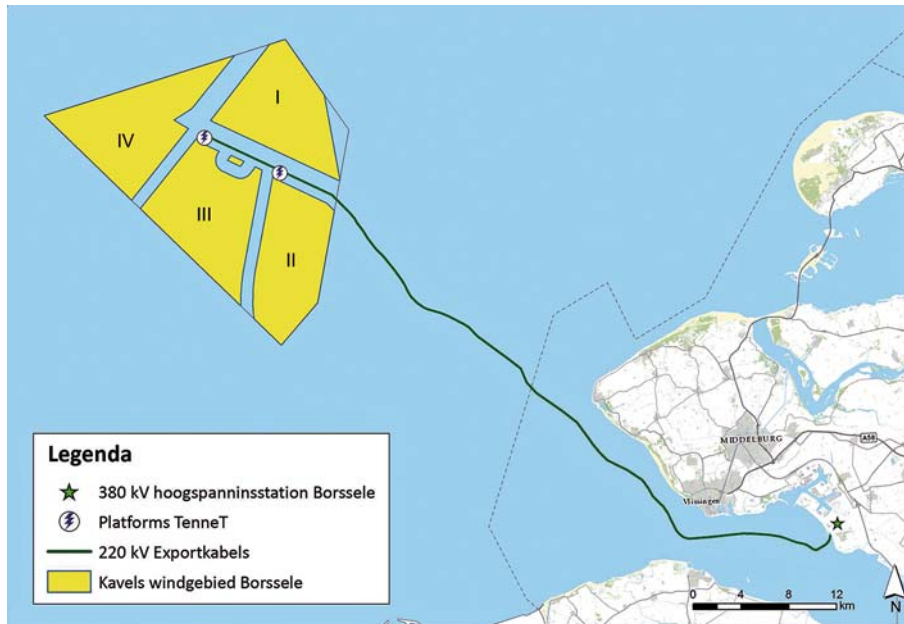

TenneT is voornemens om een net op zee (voorheen transmissiesysteem op zee) te realiseren. De windturbines van windenergiegebied Borssele zullen hierop worden aangesloten. De totale capaciteit van de aansluiting bedraagt 1.400 MW. Het net op zee – Borssele bestaat uit twee transformatorstations in zee, vier onderzeese 220 kV hoogspanningskabels naar land, het ondergrondse tracé op land en een nieuw hoogspanningsstation Borssele.

Om dit project mogelijk te maken moeten bestemmingsplannen worden aangepast. Dat gebeurt door middel van een (rijks)inpassingsplan, dat wordt vastgesteld door de ministers van Economische Zaken en van Infrastructuur en Milieu. Daarnaast is een 5-tal overige besluiten nodig. Deze besluiten worden gelijktijdig met dezelfde procedure (rijkscoördinatieregeling) voorbereid, onder coördinatie van de Minister van Economische Zaken.

Het gaat om de volgende overige besluiten: een watervergunning, een vergunning op grond van de Natuurbeschermingswet, een omgevingsvergunning, een ontheffing Flora- en faunawet en een watervergunning lozen.

Ten slotte is voor het inpassingsplan en de besluiten een milieueffectrapport (MER) opgesteld om de gevolgen voor het milieu in beeld te brengen.

De ontwerpen van het hierboven bedoelde plan en van de overige besluiten hebben van 18 maart 2016 tot en met 28 april 2016 ter inzage gelegen. Naar aanleiding van de terinzagelegging zijn 18 zienswijzen en 3 reacties naar voren gebracht. Onlangs is, rekening houdend met deze zienswijzen, het inpassingsplan vastgesteld en zijn de overige besluiten genomen.

De besluiten op aanvraag worden op donderdag 14 juli 2016 door de Minister van Economische Zaken bekendgemaakt door toezending aan de aanvrager. Het inpassingsplan wordt bekendgemaakt door plaatsing op www.ruimtelijkeplannen.nl. Het inpassingsplan en de besluiten op aanvraag worden ook bekendgemaakt door middel van (deze) publicatie in de Staatscourant.

Belanghebbenden die een zienswijze hebben ingediend op de ontwerpbesluiten kunnen nu beroep instellen tegen het inpassingsplan en/of de overige besluiten in deze fase.



Waar kunt u de stukken inzien?

U kunt van vrijdag 15 juli 2016 tot en met vrijdag 26 augustus 2016 het inpassingsplan, de overige besluiten, het MER en de andere onderliggende stukken inzien op www.bureau-energieprojecten.nl en tijdens reguliere openingstijden (op papier) op de volgende locatie:

- Gemeentehuis Borsele, Stenevate 1, Heinkenszand.

Hoe kunt u beroep instellen?

Belanghebbenden die een zienswijze hebben ingediend op het inpassingsplan en/of de ontwerpbesluiten kunnen tegen een of meer van deze besluiten beroep instellen bij de Afdeling bestuursrechtspraak van de Raad van State, Postbus 20019, 2500 EA Den Haag. De termijn voor het indienen van een beroepschrift bedraagt zes weken en vangt aan met ingang van de dag na die waarop de besluiten ter inzage zijn gelegd. Dit betekent dat het indienen van een beroepschrift mogelijk is van zaterdag 16 juli 2016 tot en met vrijdag 26 augustus 2016. Een belanghebbende aan wie redelijkerwijs niet kan worden verweten dat hij geen zienswijze naar voren heeft gebracht op het ontwerp van het desbetreffende besluit kan ook beroep instellen.

Op de besluiten is hoofdstuk 1, afdeling 2, van de Crisis- en herstelwet van toepassing. Dit betekent dat de belanghebbende in het beroepschrift moet aangeven welke beroepsgronden hij aanvoert tegen een of meer van deze besluiten. Zonder beroepsgronden wordt uw beroep niet-ontvankelijk verklaard. Na afloop van de termijn van zes weken kunnen geen nieuwe beroepsgronden meer worden aangevoerd. Het wordt aanbevolen in het beroepschrift te vermelden dat de Crisis- en herstelwet van toepassing is.

U wordt vriendelijk verzocht om, indien u beroep instelt, een kopie van uw beroepschrift te zenden aan het Ministerie van Economische Zaken, ter attentie van de directie WJZ (D passage 2), Postbus 20401, 2500 EK 's-Gravenhage. Let op! Het origineel van uw beroepschrift dient u te zenden aan de Afdeling bestuursrechtspraak van de Raad van State.

Het beroepschrift moet ondertekend zijn en ten minste bevatten:

- de naam en het adres van de indiener;
- de dagtekening;
- een omschrijving van het besluit;
- de redenen waarom men het niet eens is met het besluit.

Voor het instellen van beroep is griffierecht verschuldigd. Over de hoogte daarvan, de manier waarop en binnen welke termijn u dit moet betalen, krijgt u, na indiening van het beroep, bericht van de griffie van de Afdeling bestuursrechtspraak van de Raad van State.

Waar vindt u meer informatie?

Het inpassingsplan is in digitale vorm raadpleegbaar via www.ruimtelijkeplannen.nl. Alle stukken zijn ook beschikbaar via www.bureau-energieprojecten.nl, T (070) 379 89 79.